ACTA DE CONTROL FARMACEUTICONLINE.COM

INFORMACION Y CONTROL DE PUBLICACIONES, S.A.

Serrano, 21 - 6 planta - Tel. 91 435 00 32 Fax 91 435 96 05 - 28001 MADRID
Entença, 218 Entr. 7 - Tel 93 439 24 18 Fax 93 419 25 34 - 08029 BARCELONA

Título:	FARMACEUTICONLINE.COM
URL Primaria:	http://www.farmaceuticonline.com
Editor:	Col·legi de Farmacéutics de la Província de Barcelona
Domicilio:	Girona, 64
Ciudad:	08009 BARCELONA
Teléfono:	93 244 07 10
Fax:	93 245 44 31
E-mail:	cofb@cofb.net
Clasificación:	Familia y estilo de vida
Sub-Clasificación:	Salud, Fitness y Nutrición

1. Cifras totales y promedios (Nacional e Internacional)

MES - AÑO	NAVEGADORES UNICOS	VISITAS	PAGINAS
Junio - 2012	59.940	65.985	222.876
PROMEDIO DIARIO	**2.099**	**2.200**	**7.429**
PROMEDIO LUNES-VIERNES	2.256	2.363	8.126
PROMEDIO SABADO-DOMINGO	1.733	1.819	5.804
PAGINAS / VISITAS	3,38		
DURACION MEDIA VISITAS	0:03:12		
DURACION MEDIA PAGINAS	0:00:57		

2. Secciones (Nacional e Internacional)

	PAGINAS	%
HOME	4.725	2.12 %
RESTO	218.151	97.88 %

3. Por día del mes (Nacional e Internacional)

Día	N. únicos	Visitas	Páginas	Día	N. únicos	Visitas	Páginas	Día	N. únicos	Visitas	Páginas
1	2.411	2.504	9.035	**11**	2.490	2.635	8.955	**21**	2.085	2.187	7.314
2	1.811	1.911	6.661	**12**	2.512	2.623	8.569	**22**	1.768	1.826	5.846
3	2.274	2.422	7.605	**13**	2.487	2.607	9.134	**23**	1.408	1.462	4.390
4	2.693	2.818	10.012	**14**	2.344	2.484	9.028	**24**	1.742	1.812	5.725
5	2.672	2.795	9.789	**15**	2.044	2.156	6.830	**25**	2.022	2.097	7.315
6	2.713	2.854	10.311	**16**	1.529	1.597	5.369	**26**	1.997	2.101	7.154
7	2.579	2.704	9.766	**17**	1.845	1.937	5.894	**27**	2.034	2.117	7.110
8	2.272	2.365	8.194	**18**	2.168	2.274	8.022	**28**	1.884	1.978	6.789
9	1.662	1.733	5.499	**19**	2.347	2.462	8.285	**29**	1.621	1.680	5.660
10	2.014	2.125	6.641	**20**	2.240	2.348	7.521	**30**	1.315	1.371	4.453

© Copyright Información y Control de Publicaciones

4. Gráficas (Nacional e Internacional)

4.1 Por día de la semana (promedio)

N. únicos / Visitas (x 100)

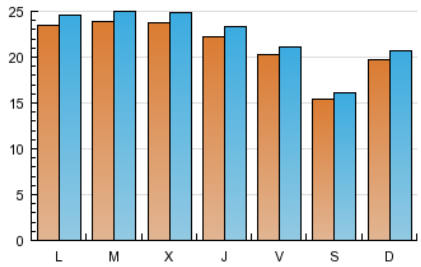

Páginas (x 100)

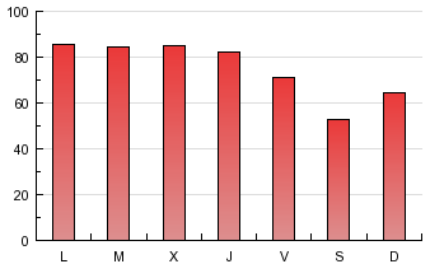

4.2 Por franja horaria (promedio)

Visitas (x 1000)

Páginas (x 1000)

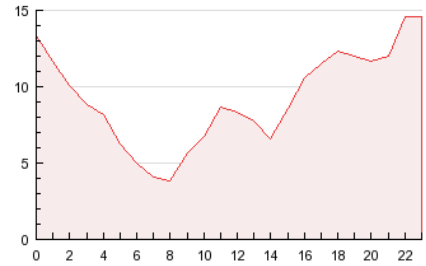

4.3 Por meses

N. únicos / Visitas (x 1000)

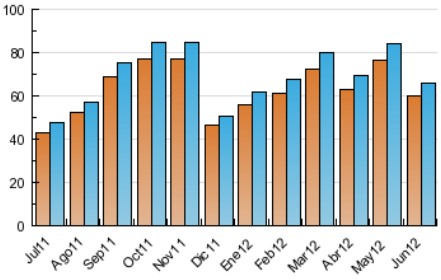

Páginas (x 1000)

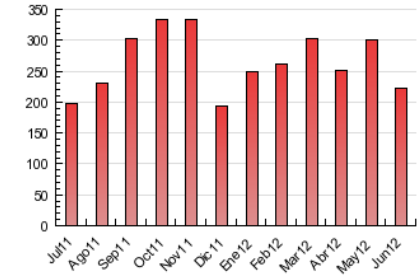

© Copyright Información y Control de Publicaciones

ACTA DE CONTROL FARMACEUTICONLINE.COM

INFORMACION Y CONTROL DE PUBLICACIONES, S.A.

Serrano, 21 - 6 planta - Tel. 91 435 00 32 Fax 91 435 96 05 - 28001 MADRID
Entença, 218 Entr. 7 - Tel 93 439 24 18 Fax 93 419 25 34 - 08029 BARCELONA

Anexo - Tráfico Nacional

Título: FARMACEUTICONLINE.COM
URL Primaria: http://www.farmaceuticonline.com
Editor: Col·legi de Farmacéutics de la Província de Barcelona
Domicilio: Girona, 64
Ciudad: 08009 BARCELONA
Teléfono: 93 244 07 10
Fax: 93 245 44 31
E-mail: cofb@cofb.net
Clasificación: Familia y estilo de vida
Sub-Clasificación: Salud, Fitness y Nutrición

1. Cifras totales y promedios (Nacional)

MES - AÑO	NAVEGADORES UNICOS	VISITAS	PAGINAS
Junio - 2012	23.583	27.169	99.085
PROMEDIO DIARIO	**853**	**906**	**3.303**
PROMEDIO LUNES-VIERNES	859	911	3.521
PROMEDIO SABADO-DOMINGO	841	892	2.794
PAGINAS / VISITAS	3,65		
DURACION MEDIA VISITAS	0:02:32		
DURACION MEDIA PAGINAS	0:00:42		

2. Secciones (Nacional)

	PAGINAS	%
HOME	4.187	4.23 %
RESTO	94.898	95.77 %

3. Por día del mes (Nacional)

Día	N. únicos	Visitas	Páginas	Día	N. únicos	Visitas	Páginas	Día	N. únicos	Visitas	Páginas
1	886	928	3.851	**11**	1.063	1.139	4.158	**21**	762	811	3.148
2	780	839	2.984	**12**	918	970	3.233	**22**	673	690	2.278
3	1.183	1.274	3.832	**13**	922	988	4.121	**23**	613	640	1.730
4	1.101	1.157	4.676	**14**	863	944	4.216	**24**	918	967	3.081
5	967	1.013	3.960	**15**	735	791	2.854	**25**	822	861	3.228
6	981	1.047	4.468	**16**	711	752	2.564	**26**	746	800	2.929
7	992	1.047	4.179	**17**	988	1.046	3.134	**27**	763	795	2.943
8	864	917	3.567	**18**	935	997	3.956	**28**	688	741	2.954
9	737	771	2.570	**19**	941	998	3.881	**29**	587	619	2.221
10	1.047	1.116	3.378	**20**	822	886	3.120	**30**	594	625	1.871

© Copyright Información y Control de Publicaciones

4. Gráficas (Nacional)

4.1 Por día de la semana (promedio)

N. únicos / Visitas (x 100)

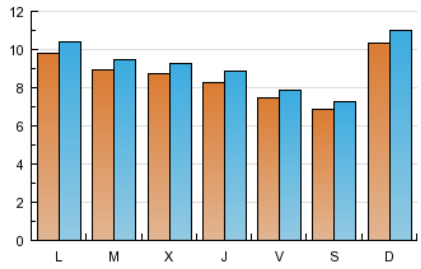

Páginas (x 100)

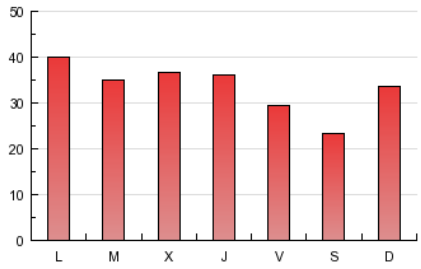

4.2 Por franja horaria (promedio)

Visitas (x 1000)

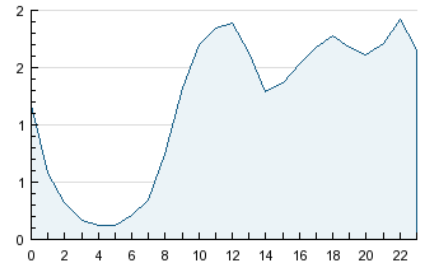

Páginas (x 1000)

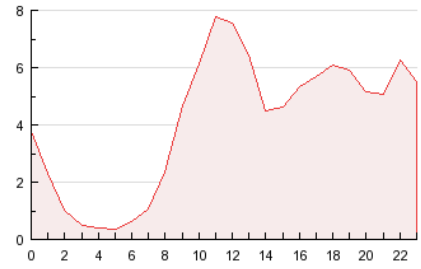

4.3 Por meses

N. únicos / Visitas (x 1000)

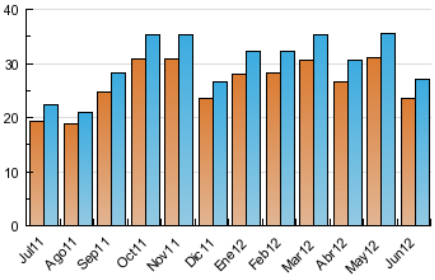

Páginas (x 1000)

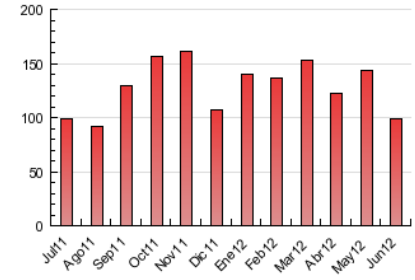

© Copyright Información y Control de Publicaciones

5. Definiciones básicas (Para más información ver Normas Técnicas para el Control de los Medios Electrónicos de Comunicación)

Página Vista:
Conjunto de ficheros enviado a un usuario como resultado de una petición del mismo recibida por el servidor. Cuando la página está formada por varios marcos (frames), el conjunto de los mismos tendrá, a efectos de cómptuo, la consideración de una página unitaria.

Visita:
Una secuencia ininterrumpida de páginas servidas a un usuario válido. Si dicho usuario no realiza peticiones de páginas en un periodo de tiempo (30 min) la siguiente petición constituirá el inicio de una nueva visita.

Navegador Único:
Total de combinaciones únicas de una dirección IP y un identificador adicional. Los medios pueden utilizar cookies o el Identificador de Alta de registro.

Duración Página Vista:
Tiempo acumulado en segundos de todas las páginas vistas (en visitas de dos o más páginas vistas), dividido por el número total de páginas vistas.

Duración Visita:
Tiempo en segundos de todas las visitas de dos o más páginas vistas, dividido por el número total de dos o más páginas vistas.

Tráfico nacional:
Audiencia/difusión correspondiente a España medida en base a los datos de las direcciones IP registradas por el sistema de medición.

6. Opinión

De OJDinteractiva, la división de INFORMACIóN Y CONTROL DE PUBLICACIONES S.A.:
Hemos examinado la información facilitada por el editor del medio electrónico para el periodo que comprende la presente certificación.
Nuestro examen se ha realizado de acuerdo con las normas y procedimientos establecidos en las Normas Técnicas para el Control de los Medios Electrónicos de Comunicación.
En nuestra opinión, la presente acta presenta razonablemente la difusión/audiencia registrada por este medio electrónico.

ADVERTENCIA:
El trabajo de OJDinteractiva, la división de INFORMACIóN Y CONTROL DE PUBLICACIONES S.A (INTROL) se limita a la realización de pruebas para la revisión de los datos de recuento suministrados por el editor con la finalidad de expresar una opinión sobre la razonabilidad de dichos datos de acuerdo con las Normas Técnicas para el control de los MEC.
Por tanto, INTROL no acepta responsabilidad alguna por las inexactitudes o errores que puedan existir en los datos de recuento. Tampoco acepta ninguna responsabilidad por la falsedad en los datos de recuento recibidos del editor, ni por otros datos de medición que no están incluidos en el análisis.

© Copyright Información y Control de Publicaciones