ACTA DE CONTROL QUESABESDE.COM

INFORMACION Y CONTROL DE PUBLICACIONES, S.A.

Serrano, 21 - 6 planta - Tel. 91 435 00 32 Fax 91 435 96 05 - 28001 MADRID
Entença, 218 Entr. 7 - Tel 93 439 24 18 Fax 93 419 25 34 - 08029 BARCELONA

Título:	QUESABESDE.COM
URL Primaria:	http://www.quesabesde.com
Editor:	Exartia Media, S.L.
Domicilio:	Sant Antoni, 9
Ciudad:	08339 VILASSAR DE DALT
Teléfono:	93 753 88 76
Fax:	
E-mail:	
Clasificación:	Informática y Electrónica de Consumo
Sub-Clasificación:	Fotografía

1. Cifras totales y promedios (Nacional e Internacional)

MES - AÑO	NAVEGADORES UNICOS	VISITAS	PAGINAS
Agosto - 2012	712.560	1.081.207	3.359.203
PROMEDIO DIARIO	**30.464**	**34.878**	**108.361**
PROMEDIO LUNES-VIERNES	33.215	38.169	118.457
PROMEDIO SABADO-DOMINGO	22.553	25.414	79.337
PAGINAS / VISITAS	3,11		
DURACION MEDIA VISITAS	0:02:52		
DURACION MEDIA PAGINAS	0:00:56		

2. Secciones (Nacional e Internacional)

	PAGINAS	%
HOME	322.033	9.59 %
RESTO	3.037.170	90.41 %

3. Por día del mes (Nacional e Internacional)

Día	N. únicos	Visitas	Páginas	Día	N. únicos	Visitas	Páginas	Día	N. únicos	Visitas	Páginas
1	39.622	45.423	137.832	**11**	22.114	24.885	77.067	**21**	32.312	37.142	117.681
2	33.487	38.544	114.121	**12**	21.313	24.060	76.452	**22**	35.451	40.595	129.612
3	31.704	36.378	107.986	**13**	31.454	36.270	112.136	**23**	33.458	38.431	121.311
4	23.058	26.039	80.099	**14**	31.233	35.708	107.828	**24**	30.438	35.025	110.653
5	22.393	25.230	79.868	**15**	29.804	33.841	102.552	**25**	24.259	27.300	84.910
6	32.386	37.461	118.433	**16**	30.997	35.573	109.801	**26**	23.267	26.160	82.209
7	33.156	38.402	120.055	**17**	29.102	33.310	103.870	**27**	35.589	41.041	134.277
8	35.352	40.520	124.227	**18**	22.813	25.711	78.792	**28**	36.462	42.089	133.543
9	31.520	36.029	111.788	**19**	21.203	23.928	75.295	**29**	39.664	45.654	143.187
10	28.373	32.544	97.278	**20**	30.438	35.129	109.871	**30**	39.163	44.895	137.080
								31	32.784	37.890	119.389

© Copyright Información y Control de Publicaciones

4. Gráficas (Nacional e Internacional)

4.1 Por día de la semana (promedio)

N. únicos / Visitas (x 100)

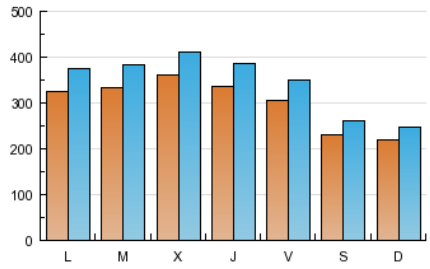

Páginas (x 100)

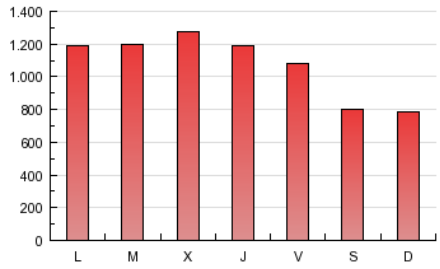

4.2 Por franja horaria (promedio)

Visitas (x 1000)

Páginas (x 1000)

4.3 Por meses

N. únicos / Visitas (x 1000)

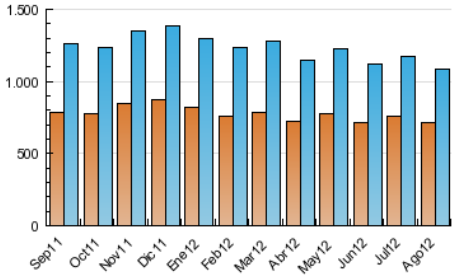

Páginas (x 1000)

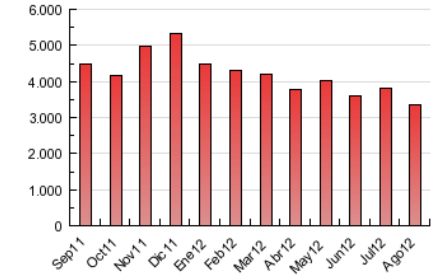

© Copyright Información y Control de Publicaciones

ACTA DE CONTROL QUESABESDE.COM

INFORMACION Y CONTROL DE PUBLICACIONES, S.A.

Serrano, 21 - 6 planta - Tel. 91 435 00 32 Fax 91 435 96 05 - 28001 MADRID
Entença, 218 Entr. 7 - Tel 93 439 24 18 Fax 93 419 25 34 - 08029 BARCELONA

Anexo - Tráfico Nacional

Título:	QUESABESDE.COM
URL Primaria:	http://www.quesabesde.com
Editor:	Exartia Media, S.L.
Domicilio:	Sant Antoni, 9
Ciudad:	08339 VILASSAR DE DALT
Teléfono:	93 753 88 76
Fax:	
E-mail:	
Clasificación:	Informática y Electrónica de Consumo
Sub-Clasificación:	Fotografía

1. Cifras totales y promedios (Nacional)

MES - AÑO	NAVEGADORES UNICOS	VISITAS	PAGINAS
Agosto - 2012	367.990	638.323	2.369.050
PROMEDIO DIARIO	**17.327**	**20.591**	**76.421**
PROMEDIO LUNES-VIERNES	19.067	22.754	83.953
PROMEDIO SABADO-DOMINGO	12.325	14.373	54.766
PAGINAS / VISITAS	3,71		
DURACION MEDIA VISITAS	0:02:53		
DURACION MEDIA PAGINAS	0:00:47		

2. Secciones (Nacional)

	PAGINAS	%
HOME	253.485	10.70 %
RESTO	2.115.565	89.30 %

3. Por día del mes (Nacional)

Día	N. únicos	Visitas	Páginas	Día	N. únicos	Visitas	Páginas	Día	N. únicos	Visitas	Páginas
1	22.354	26.559	97.507	**11**	11.779	13.765	52.238	**21**	18.155	21.710	82.202
2	19.170	22.915	80.638	**12**	11.415	13.351	52.118	**22**	20.034	23.800	91.428
3	17.983	21.447	75.783	**13**	18.023	21.684	79.248	**23**	19.269	22.938	84.726
4	12.478	14.604	55.502	**14**	17.195	20.467	75.308	**24**	17.007	20.385	76.731
5	12.795	14.859	56.248	**15**	15.873	18.591	68.931	**25**	13.015	15.157	58.795
6	18.922	22.741	84.934	**16**	17.483	20.869	76.672	**26**	12.985	15.055	57.194
7	19.079	22.983	84.957	**17**	16.205	19.291	72.095	**27**	21.186	25.438	99.201
8	20.197	23.914	86.882	**18**	12.408	14.494	54.005	**28**	21.486	25.855	98.377
9	17.770	21.121	78.748	**19**	11.728	13.696	52.027	**29**	23.609	28.092	102.831
10	15.683	18.837	67.117	**20**	17.904	21.407	77.888	**30**	24.442	28.817	101.395
								31	19.513	23.481	87.324

© Copyright Información y Control de Publicaciones

4. Gráficas (Nacional)

4.1 Por día de la semana (promedio)

N. únicos / Visitas (x 100)

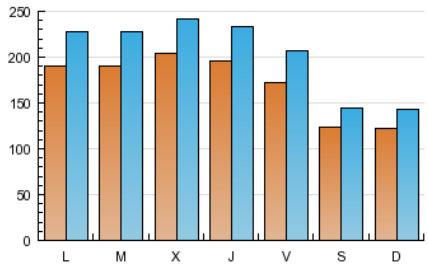

Páginas (x 100)

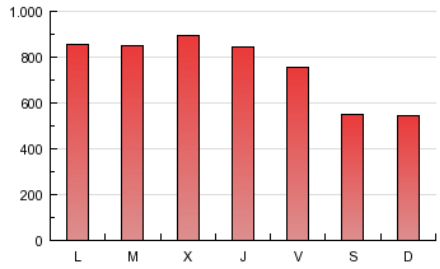

4.2 Por franja horaria (promedio)

Visitas (x 1000)

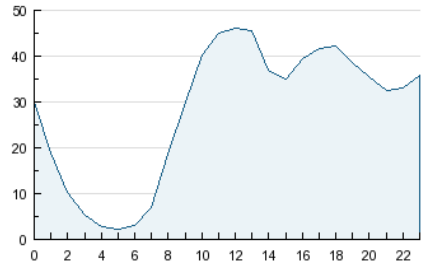

Páginas (x 1000)

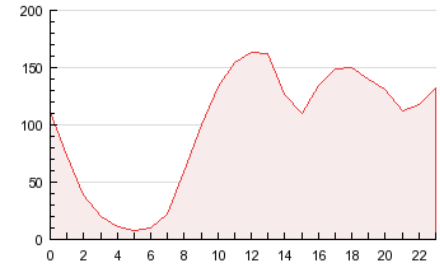

4.3 Por meses

N. únicos / Visitas (x 1000)

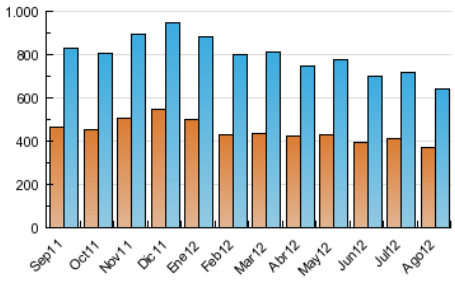

Páginas (x 1000)

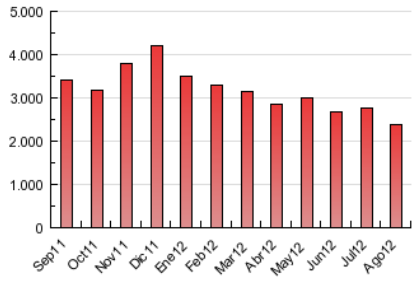

© Copyright Información y Control de Publicaciones

5. Definiciones básicas (Para más información ver Normas Técnicas para el Control de los Medios Electrónicos de Comunicación)

Página Vista:
Conjunto de ficheros enviado a un usuario como resultado de una petición del mismo recibida por el servidor. Cuando la página está formada por varios marcos (frames), el conjunto de los mismos tendrá, a efectos de cómptuo, la consideración de una página unitaria.

Visita:
Una secuencia ininterrumpida de páginas servidas a un usuario válido. Si dicho usuario no realiza peticiones de páginas en un periodo de tiempo (30 min) la siguiente petición constituirá el inicio de una nueva visita.

Navegador Único:
Total de combinaciones únicas de una dirección IP y un identificador adicional. Los medios pueden utilizar cookies o el Identificador de Alta de registro.

Duración Página Vista:
Tiempo acumulado en segundos de todas las páginas vistas (en visitas de dos o más páginas vistas), dividido por el número total de páginas vistas.

Duración Visita:
Tiempo en segundos de todas las visitas de dos o más páginas vistas, dividido por el número total de dos o más páginas vistas.

Tráfico nacional:
Audiencia/difusión correspondiente a España medida en base a los datos de las direcciones IP registradas por el sistema de medición.

6. Opinión

De OJDinteractiva, la división de INFORMACIóN Y CONTROL DE PUBLICACIONES S.A.:
Hemos examinado la información facilitada por el editor del medio electrónico para el periodo que comprende la presente certificación.
Nuestro examen se ha realizado de acuerdo con las normas y procedimientos establecidos en las Normas Técnicas para el Control de los Medios Electrónicos de Comunicación.
En nuestra opinión, la presente acta presenta razonablemente la difusión/audiencia registrada por este medio electrónico.

ADVERTENCIA:
El trabajo de OJDinteractiva, la división de INFORMACIóN Y CONTROL DE PUBLICACIONES S.A (INTROL) se limita a la realización de pruebas para la revisión de los datos de recuento suministrados por el editor con la finalidad de expresar una opinión sobre la razonabilidad de dichos datos de acuerdo con las Normas Técnicas para el control de los MEC.
Por tanto, INTROL no acepta responsabilidad alguna por las inexactitudes o errores que puedan existir en los datos de recuento. Tampoco acepta ninguna responsabilidad por la falsedad en los datos de recuento recibidos del editor, ni por otros datos de medición que no están incluidos en el análisis.

© Copyright Información y Control de Publicaciones