ACTA DE CONTROL QUESABESDE.COM

INFORMACION Y CONTROL DE PUBLICACIONES, S.A.

Serrano, 21 - 6 planta - Tel. 91 435 00 32 Fax 91 435 96 05 - 28001 MADRID
Entença, 218 Entr. 7 - Tel 93 439 24 18 Fax 93 419 25 34 - 08029 BARCELONA

Título: QUESABESDE.COM
URL Primaria: http://www.quesabesde.com
Editor: Exartia Media, S.L.
Domicilio: Sant Antoni, 9
Ciudad: 08339 VILASSAR DE DALT
Teléfono: 93 753 88 76
Fax:
E-mail:
Clasificación: Informática y Electrónica de Consumo
Sub-Clasificación: Fotografía

1. Cifras totales y promedios (Nacional e Internacional)

MES - AÑO	NAVEGADORES UNICOS	VISITAS	PAGINAS
Abril - 2012	726.729	1.147.173	3.774.058
PROMEDIO DIARIO	**32.956**	**38.239**	**125.802**
PROMEDIO LUNES-VIERNES	36.216	42.231	137.237
PROMEDIO SABADO-DOMINGO	25.350	28.926	99.121
PAGINAS / VISITAS	3,29		
DURACION MEDIA VISITAS	0:03:01		
DURACION MEDIA PAGINAS	0:00:55		

2. Secciones (Nacional e Internacional)

	PAGINAS	%
HOME	374.884	9.93 %
RESTO	3.399.174	90.07 %

3. Por día del mes (Nacional e Internacional)

Día	N. únicos	Visitas	Páginas	Día	N. únicos	Visitas	Páginas	Día	N. únicos	Visitas	Páginas
1	25.109	28.778	98.355	**11**	37.709	43.736	139.332	**21**	25.342	28.722	95.094
2	35.542	42.363	144.990	**12**	37.156	43.642	141.754	**22**	25.697	29.301	98.541
3	38.396	45.178	147.058	**13**	33.784	39.368	131.945	**23**	36.104	42.527	141.555
4	46.710	53.287	157.080	**14**	27.409	31.250	108.040	**24**	35.882	42.005	133.530
5	33.125	37.833	119.816	**15**	26.574	30.352	108.063	**25**	40.640	47.499	148.144
6	25.368	29.366	101.516	**16**	36.888	43.170	144.574	**26**	35.815	41.840	131.720
7	23.288	26.717	94.809	**17**	37.016	43.199	137.462	**27**	33.354	38.803	126.410
8	23.135	26.321	89.455	**18**	40.856	47.244	153.318	**28**	26.691	30.508	104.433
9	33.882	39.431	131.837	**19**	37.850	44.208	142.607	**29**	24.902	28.381	95.297
10	35.998	42.213	140.249	**20**	34.208	39.725	127.719	**30**	34.263	40.206	139.355

© Copyright Información y Control de Publicaciones

4. Gráficas (Nacional e Internacional)

4.1 Por día de la semana (promedio)

N. únicos / Visitas (x 100)

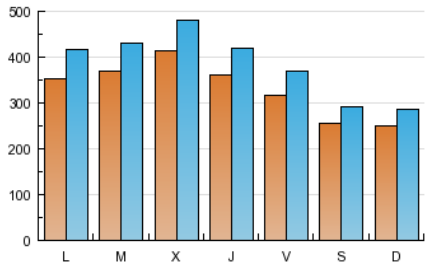

Páginas (x 100)

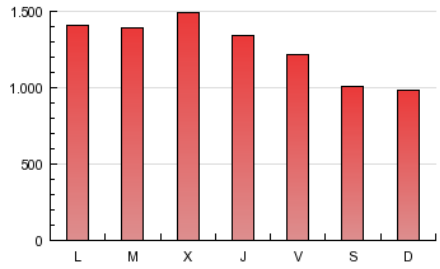

4.2 Por franja horaria (promedio)

Visitas (x 1000)

Páginas (x 1000)

4.3 Por meses

N. únicos / Visitas (x 1000)

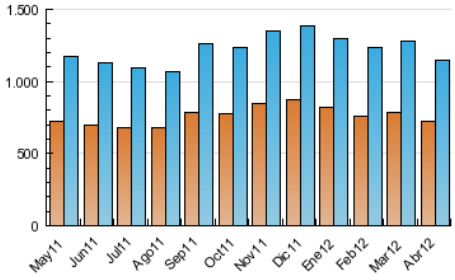

Páginas (x 1000)

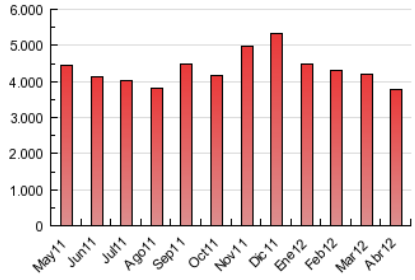

© Copyright Información y Control de Publicaciones

ACTA DE CONTROL QUESABESDE.COM

INFORMACION Y CONTROL DE PUBLICACIONES, S.A.

Serrano, 21 - 6 planta - Tel. 91 435 00 32 Fax 91 435 96 05 - 28001 MADRID
Entença, 218 Entr. 7 - Tel 93 439 24 18 Fax 93 419 25 34 - 08029 BARCELONA

Anexo - Tráfico Nacional

Título:	QUESABESDE.COM
URL Primaria:	http://www.quesabesde.com
Editor:	Exartia Media, S.L.
Domicilio:	Sant Antoni, 9
Ciudad:	08339 VILASSAR DE DALT
Teléfono:	93 753 88 76
Fax:	
E-mail:	
Clasificación:	Informática y Electrónica de Consumo
Sub-Clasificación:	Fotografía

1. Cifras totales y promedios (Nacional)

MES - AÑO	NAVEGADORES UNICOS	VISITAS	PAGINAS
Abril - 2012	421.553	747.423	2.857.659
PROMEDIO DIARIO	**20.826**	**24.914**	**95.255**
PROMEDIO LUNES-VIERNES	22.976	27.647	103.898
PROMEDIO SABADO-DOMINGO	15.809	18.538	75.089
PAGINAS / VISITAS	3,82		
DURACION MEDIA VISITAS	0:03:02		
DURACION MEDIA PAGINAS	0:00:48		

2. Secciones (Nacional)

	PAGINAS	%
HOME	306.103	10.71 %
RESTO	2.551.556	89.29 %

3. Por día del mes (Nacional)

Día	N. únicos	Visitas	Páginas	Día	N. únicos	Visitas	Páginas	Día	N. únicos	Visitas	Páginas
1	16.028	18.856	75.921	**11**	23.664	28.330	104.421	**21**	15.312	17.852	69.893
2	23.426	28.781	112.614	**12**	23.751	28.909	108.811	**22**	16.030	18.787	74.536
3	24.297	29.500	110.324	**13**	21.222	25.593	100.385	**23**	22.803	27.886	108.197
4	31.799	36.820	118.921	**14**	17.207	20.204	82.954	**24**	22.162	26.966	99.715
5	21.927	25.511	91.756	**15**	17.161	20.125	84.343	**25**	25.512	30.774	110.554
6	16.163	19.172	77.572	**16**	23.549	28.461	109.991	**26**	22.352	27.043	99.089
7	14.180	16.754	71.242	**17**	23.009	27.833	103.627	**27**	20.345	24.561	94.750
8	14.270	16.627	66.005	**18**	25.808	30.770	115.450	**28**	16.395	19.341	79.090
9	21.352	25.646	100.277	**19**	23.731	28.648	106.269	**29**	15.699	18.296	71.815
10	22.436	27.282	106.280	**20**	21.223	25.531	95.401	**30**	21.963	26.564	107.456

© Copyright Información y Control de Publicaciones

4. Gráficas (Nacional)

4.1 Por día de la semana (promedio)

N. únicos / Visitas (x 100)

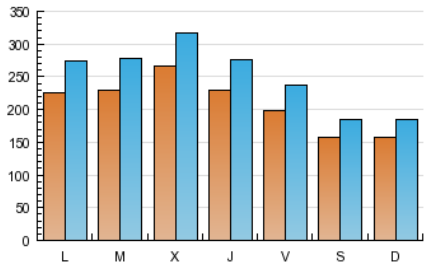

Páginas (x 100)

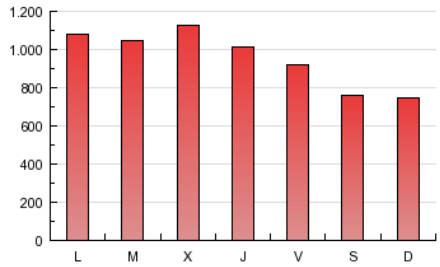

4.2 Por franja horaria (promedio)

Visitas (x 1000)

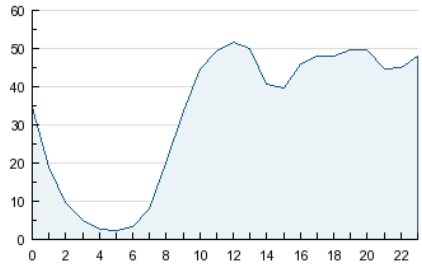

Páginas (x 1000)

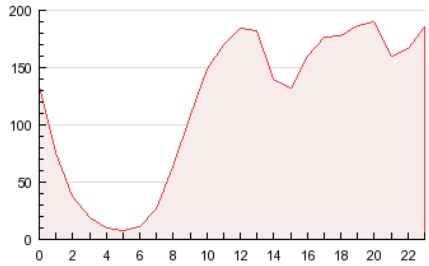

4.3 Por meses

N. únicos / Visitas (x 1000)

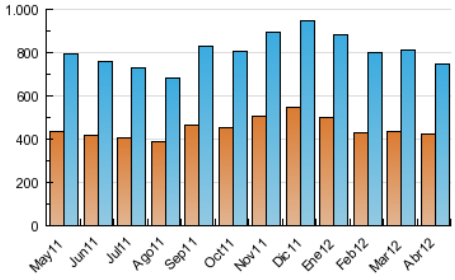

Páginas (x 1000)

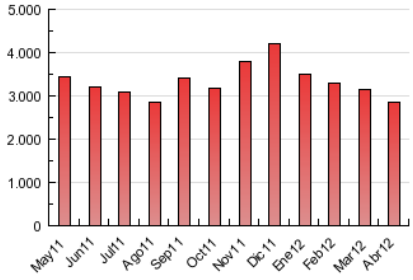

© Copyright Información y Control de Publicaciones

5. Definiciones básicas (Para más información ver Normas Técnicas para el Control de los Medios Electrónicos de Comunicación)

Página Vista:
Conjunto de ficheros enviado a un usuario como resultado de una petición del mismo recibida por el servidor. Cuando la página está formada por varios marcos (frames), el conjunto de los mismos tendrá, a efectos de cómptuo, la consideración de una página unitaria.

Visita:
Una secuencia ininterrumpida de páginas servidas a un usuario válido. Si dicho usuario no realiza peticiones de páginas en un periodo de tiempo (30 min) la siguiente petición constituirá el inicio de una nueva visita.

Navegador Único:
Total de combinaciones únicas de una dirección IP y un identificador adicional. Los medios pueden utilizar cookies o el Identificador de Alta de registro.

Duración Página Vista:
Tiempo acumulado en segundos de todas las páginas vistas (en visitas de dos o más páginas vistas), dividido por el número total de páginas vistas.

Duración Visita:
Tiempo en segundos de todas las visitas de dos o más páginas vistas, dividido por el número total de dos o más páginas vistas.

Tráfico nacional:
Audiencia/difusión correspondiente a España medida en base a los datos de las direcciones IP registradas por el sistema de medición.

6. Opinión

De OJDinteractiva, la división de INFORMACIóN Y CONTROL DE PUBLICACIONES S.A.:
Hemos examinado la información facilitada por el editor del medio electrónico para el periodo que comprende la presente certificación.
Nuestro examen se ha realizado de acuerdo con las normas y procedimientos establecidos en las Normas Técnicas para el Control de los Medios Electrónicos de Comunicación.
En nuestra opinión, la presente acta presenta razonablemente la difusión/audiencia registrada por este medio electrónico.

ADVERTENCIA:
El trabajo de OJDinteractiva, la división de INFORMACIóN Y CONTROL DE PUBLICACIONES S.A (INTROL) se limita a la realización de pruebas para la revisión de los datos de recuento suministrados por el editor con la finalidad de expresar una opinión sobre la razonabilidad de dichos datos de acuerdo con las Normas Técnicas para el control de los MEC.
Por tanto, INTROL no acepta responsabilidad alguna por las inexactitudes o errores que puedan existir en los datos de recuento. Tampoco acepta ninguna responsabilidad por la falsedad en los datos de recuento recibidos del editor, ni por otros datos de medición que no están incluidos en el análisis.

© Copyright Información y Control de Publicaciones