ACTA DE CONTROL-WWW

INFORMACION Y CONTROL DE PUBLICACIONES, S.A.

Serrano, 21 - 6 planta - Tel. 91 435 00 32 Fax 91 435 96 05 - 28001 MADRID
Entença, 218 Entr. 7 - Tel 93 439 24 18 Fax 93 419 25 34 - 08029 BARCELONA

Titulo:	CANARIAS AHORA
URL Primaria:	http://www.canariasahora.com
Editor:	Virtual Press, S.L.
Domicilio:	Triana, 106
Ciudad:	35002 PALMAS GRAN CANARIAS
Teléfono:	928 431 089
Fax:	928 433 328
e-mail:	publicidad@canariasahora.com
Clasificación:	Noticias, información

canariasahora.es

1. Cifras totales y promedios

MES - AÑO	USUARIOS UNICOS	VISITAS	PAGINAS
Agosto - 2008	87.638	385.169	1.189.889
PROMEDIO DIARIO	8.631	12.425	38.384
PROMEDIO LUNES - VIERNES	9.854	14.268	45.290
PROMEDIO SABADOS - DOMINGOS	6.063	8.555	23.880
PAGINAS / VISITAS	3,09		
DURACION MEDIA VISITAS	0:03:09		
DURACION MEDIA PAGINAS	0:01:01		

2. Secciones

	PAGINAS	%
HOME	610.943	51.34 %
RESTO	578.946	48.66 %

3. Por día del mes

Día	U. únicos	Visitas	Páginas	Día	U. únicos	Visitas	Páginas	Día	U. únicos	Visitas	Páginas
1	9.347	13.158	35.184	**11**	9.223	12.934	42.404	**21**	14.590	22.774	92.248
2	5.675	7.842	20.214	**12**	8.844	12.281	39.065	**22**	11.201	16.246	57.200
3	5.925	8.374	21.776	**13**	8.939	12.383	37.425	**23**	6.955	9.898	30.489
4	9.808	14.409	45.811	**14**	8.493	11.620	35.293	**24**	6.770	9.770	29.651
5	9.644	13.696	40.823	**15**	5.385	7.437	22.077	**25**	11.092	16.292	51.841
6	9.696	13.969	43.379	**16**	5.160	7.165	18.976	**26**	11.100	16.158	50.744
7	9.313	13.307	39.609	**17**	5.385	7.558	19.793	**27**	10.819	15.834	48.967
8	8.648	12.140	35.883	**18**	8.873	12.742	35.382	**28**	10.678	15.599	49.985
9	5.409	7.543	20.816	**19**	8.678	12.399	32.867	**29**	9.910	14.121	47.281
10	5.607	7.927	21.582	**20**	12.651	20.121	67.620	**30**	6.610	9.285	26.232
								31	7.137	10.187	29.272

© Copyright Información y Control de Publicaciones

4. Gráficas

4.1 Por día de la semana (promedio)

U únicos / Visitas (x 100)

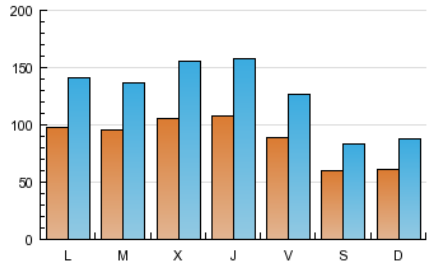

Páginas (x 100)

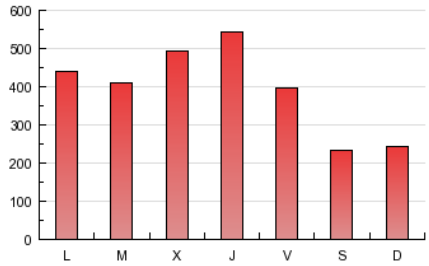

4.2 Por franja horaria (promedio)

Visitas (x 1000)

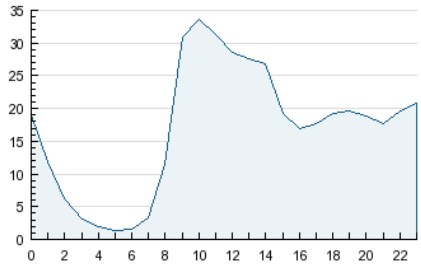

Páginas (x 1000)

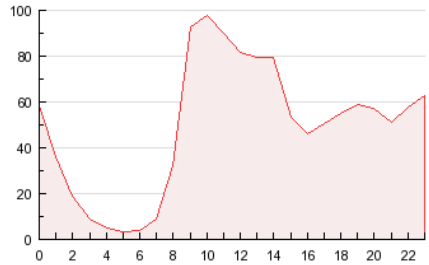

4.3 Por meses

U únicos / Visitas (x 1000)

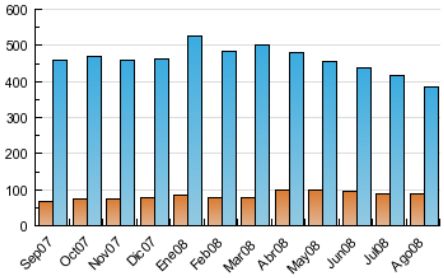

Páginas (x 1000)

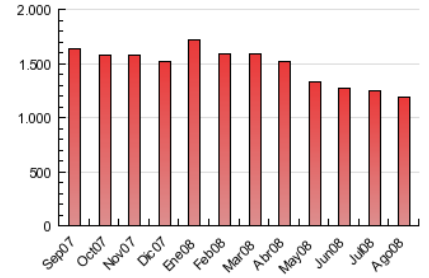

© Copyright Información y Control de Publicaciones

5. Definiciones básicas (Para más información ver Normas Técnicas para el Control de los Medios Electrónicos de Comunicación)

Página Vista:
Conjunto de ficheros enviado a un usuario como resultado de una petición del mismo recibida por el servidor. Cuando la página está formada por varios marcos (frames), el conjunto de los mismos tendrá, a efectos de cómptuo, la consideración de una página unitaria.

Visita:
Una secuencia ininterrumpida de páginas servidas a un usuario válido. Si dicho usuario no realiza peticiones de páginas en un periodo de tiempo (30 min) la siguiente petición constituirá el inicio de una nueva visita.

Usuarios Únicos:
Total de combinaciones únicas de una dirección IP y un identificador adicional. Los medios pueden utilizar el Agente de Usuario (User Agent), Cookie o el Identificador de Alta de registro.

Duración Media Páginas:
Tiempo acumulado en segundos de todas las páginas vistas (en visitas de dos o más páginas vistas), dividido por el número total de páginas vistas.

Duración Media Visitas:
Tiempo en segundos de todas las visitas de dos o más páginas vistas, dividido por el número total de dos o más páginas vistas.

6. Opinión

De OJDinteractiva, la división de INFORMACIóN Y CONTROL DE PUBLICACIONES S.A.:

Hemos examinado la información facilitada por el editor del medio electrónico para el periodo que comprende la presente certificación. Nuestro examen se ha realizado de acuerdo con las normas y procedimientos establecidos en las Normas Técnicas para el Control de los Medios Electrónicos de Comunicación.
En nuestra opinión, la presente acta presenta razonablemente la difusión/audiencia registrada por este medio electrónico.

ADVERTENCIA:
El trabajo de OJDinteractiva, la división de INFORMACIóN Y CONTROL DE PUBLICACIONES S.A (INTROL) se limita a la realización de pruebas para la revisión de los datos de recuento suministrados por el editor con la finalidad de expresar una opinión sobre la razonabilidad de dichos datos de acuerdo con las Normas Técnicas para el control de los MEC.
Por tanto, INTROL no acepta responsabilidad alguna por las inexactitudes o errores que puedan existir en los datos de recuento. Tampoco acepta ninguna responsabilidad por la falsedad en los datos de recuento recibidos del editor, ni por otros datos de medición que no están incluidos en el análisis.

© Copyright Información y Control de Publicaciones