ACTA DE CONTROL-WWW

INFORMACION Y CONTROL DE PUBLICACIONES, S.A.

Serrano, 21 - 6 planta - Tel. 91 435 00 32 Fax 91 435 96 05 - 28001 MADRID
Entença, 218 Entr. 7 - Tel 93 439 24 18 Fax 93 419 25 34 - 08029 BARCELONA

Titulo:	CANARIAS AHORA
URL Primaria:	http://www.canariasahora.com
Editor:	Virtual Press, S.L.
Domicilio:	Doctor Juan Domínguez Pérez, 24, 2º
Ciudad:	35008 PALMAS GRAN CANARIAS
Teléfono:	928 46 93 30
Fax:	928 46 86 58
e-mail:	publicidad@canariasahora.com
Clasificación:	Noticias e Información

canariasahora.es

1. Cifras totales y promedios

MES - AÑO	USUARIOS UNICOS	VISITAS	PAGINAS
Abril - 2009	88.068	388.637	1.105.288
PROMEDIO DIARIO	9.312	12.955	36.843
PROMEDIO LUNES - VIERNES	10.386	14.500	41.765
PROMEDIO SABADOS - DOMINGOS	6.356	8.704	23.306
PAGINAS / VISITAS	2,84		
DURACION MEDIA VISITAS	0:03:18		
DURACION MEDIA PAGINAS	0:01:10		

2. Secciones

	PAGINAS	%
HOME	562.180	50.86 %
RESTO	543.108	49.14 %

3. Por día del mes

Día	U. únicos	Visitas	Páginas	Día	U. únicos	Visitas	Páginas	Día	U. únicos	Visitas	Páginas
1	10.969	15.257	45.119	**11**	5.596	7.565	20.604	**21**	11.431	15.928	42.005
2	10.817	15.037	43.393	**12**	6.666	9.029	23.351	**22**	10.888	15.210	43.504
3	10.405	14.288	38.838	**13**	11.362	16.136	46.827	**23**	11.076	15.900	51.726
4	6.070	8.218	21.488	**14**	10.825	15.219	43.337	**24**	11.017	15.763	49.002
5	5.998	8.240	22.284	**15**	10.716	14.956	40.887	**25**	6.767	9.655	25.640
6	10.404	14.694	40.758	**16**	10.740	15.061	44.362	**26**	6.840	9.371	24.992
7	10.184	14.326	42.442	**17**	10.323	14.119	41.049	**27**	11.649	16.480	44.793
8	9.811	13.471	41.423	**18**	6.239	8.545	24.024	**28**	10.981	15.480	43.312
9	5.903	7.984	22.842	**19**	6.673	9.012	24.068	**29**	10.996	15.256	45.243
10	5.700	7.291	19.289	**20**	11.518	16.209	45.057	**30**	10.786	14.937	43.629

© Copyright Información y Control de Publicaciones

4. Gráficas

4.1 Por día de la semana (promedio)

U únicos / Visitas (x 100)

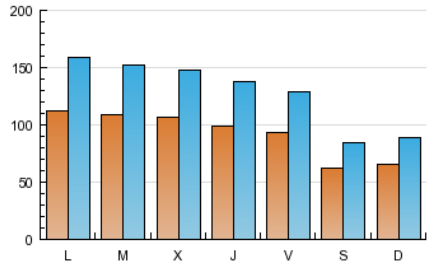

Páginas (x 100)

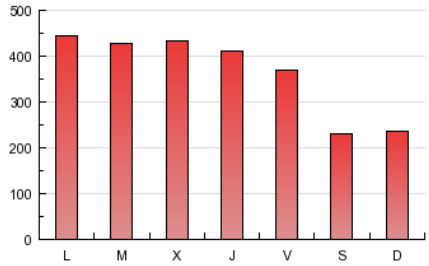

4.2 Por franja horaria (promedio)

Visitas (x 1000)

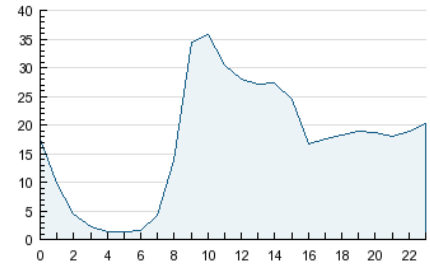

Páginas (x 1000)

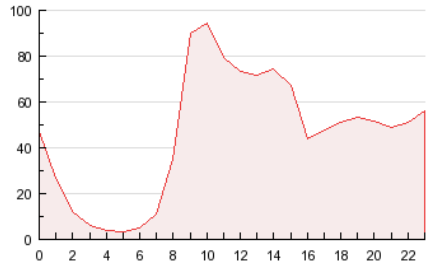

4.3 Por meses

U únicos / Visitas (x 1000)

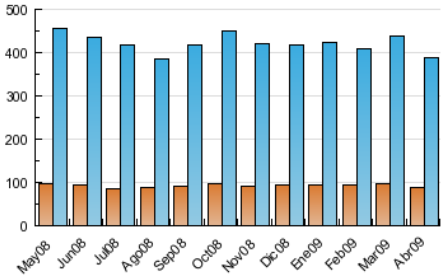

Páginas (x 1000)

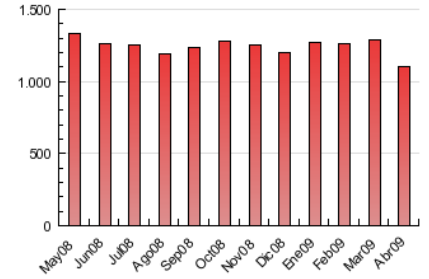

© Copyright Información y Control de Publicaciones

5. Definiciones básicas (Para más información ver Normas Técnicas para el Control de los Medios Electrónicos de Comunicación)

Página Vista:
Conjunto de ficheros enviado a un usuario como resultado de una petición del mismo recibida por el servidor. Cuando la página está formada por varios marcos (frames), el conjunto de los mismos tendrá, a efectos de cómptuo, la consideración de una página unitaria.

Visita:
Una secuencia ininterrumpida de páginas servidas a un usuario válido. Si dicho usuario no realiza peticiones de páginas en un periodo de tiempo (30 min) la siguiente petición constituirá el inicio de una nueva visita.

Usuarios Únicos:
Total de combinaciones únicas de una dirección IP y un identificador adicional. Los medios pueden utilizar el Agente de Usuario (User Agent), Cookie o el Identificador de Alta de registro.

Duración Media Páginas:
Tiempo acumulado en segundos de todas las páginas vistas (en visitas de dos o más páginas vistas), dividido por el número total de páginas vistas.

Duración Media Visitas:
Tiempo en segundos de todas las visitas de dos o más páginas vistas, dividido por el número total de dos o más páginas vistas.

6. Opinión

De OJDinteractiva, la división de INFORMACIóN Y CONTROL DE PUBLICACIONES S.A.:

Hemos examinado la información facilitada por el editor del medio electrónico para el periodo que comprende la presente certificación. Nuestro examen se ha realizado de acuerdo con las normas y procedimientos establecidos en las Normas Técnicas para el Control de los Medios Electrónicos de Comunicación.
En nuestra opinión, la presente acta presenta razonablemente la difusión/audiencia registrada por este medio electrónico.

ADVERTENCIA:
El trabajo de OJDinteractiva, la división de INFORMACIóN Y CONTROL DE PUBLICACIONES S.A (INTROL) se limita a la realización de pruebas para la revisión de los datos de recuento suministrados por el editor con la finalidad de expresar una opinión sobre la razonabilidad de dichos datos de acuerdo con las Normas Técnicas para el control de los MEC.
Por tanto, INTROL no acepta responsabilidad alguna por las inexactitudes o errores que puedan existir en los datos de recuento. Tampoco acepta ninguna responsabilidad por la falsedad en los datos de recuento recibidos del editor, ni por otros datos de medición que no están incluidos en el análisis.

© Copyright Información y Control de Publicaciones