CERTIFICACIÓN DE AGRUPACIÓN EL CONFIDENCIAL

INFORMACION Y CONTROL DE PUBLICACIONES, S.A.

Serrano, 21 - 6 planta - Tel. 91 435 00 32 Fax 91 435 96 05 - 28001 MADRID
Entença, 218 Entr. 7 - Tel 93 439 24 18 Fax 93 419 25 34 - 08029 BARCELONA

Título: EL CONFIDENCIAL
Editor: Titania Compañía Editorial, S.L.
Domicilio: Virgilio nº25 - 1º A/D
Ciudad: 28223 POZUELO DE ALARCON
Teléfono: 91 376 86 77
Fax: 91 711 28 11
E-mail:

El Confidencial

1. Cifras totales y promedios (Nacional e Internacional)

MES - AÑO	NAVEGADORES UNICOS	VISITAS	PAGINAS
Julio - 2012	5.723.147	20.075.726	85.785.851
PROMEDIO DIARIO	404.130	647.604	2.767.286
PROMEDIO LUNES-VIERNES	454.833	747.025	3.206.125
PROMEDIO SABADO-DOMINGO	280.189	404.574	1.694.566
PAGINAS / VISITAS	4,27		
DURACION MEDIA VISITAS	0:11:31		
DURACION MEDIA PAGINAS	0:02:24		

2. Por día del mes (Nacional e Internacional)

Día	N. únicos	Visitas	Páginas	Día	N. únicos	Visitas	Páginas	Día	N. únicos	Visitas	Páginas
1	252.702	370.494	1.875.785	11	455.456	762.887	3.237.902	21	275.078	398.821	1.555.036
2	479.724	763.204	4.421.221	12	458.703	735.261	3.023.490	22	311.671	445.999	1.787.127
3	424.449	704.852	3.895.903	13	463.804	728.380	2.584.096	23	548.991	933.176	3.661.017
4	421.282	701.476	3.566.037	14	320.814	440.720	1.636.217	24	521.339	858.200	3.492.852
5	421.154	689.548	3.182.022	15	291.323	415.159	1.778.437	25	488.020	812.450	3.341.812
6	383.379	636.166	2.786.767	16	472.725	778.747	3.178.675	26	474.642	789.036	3.161.523
7	259.881	386.492	1.555.238	17	471.951	770.436	3.024.048	27	364.131	562.843	1.890.471
8	275.435	406.848	2.085.654	18	454.440	754.471	2.931.064	28	263.208	386.571	1.524.988
9	433.698	756.097	4.055.177	19	436.397	723.457	2.819.382	29	271.592	390.062	1.452.610
10	444.926	727.713	3.044.029	20	469.480	748.458	3.179.549	30	483.862	785.148	3.006.372
								31	433.783	712.554	3.051.350

© Copyright Información y Control de Publicaciones

3. Gráficas (Nacional e Internacional)

3.1 Por día de la semana (promedio)

N. únicos / Visitas (x 100)

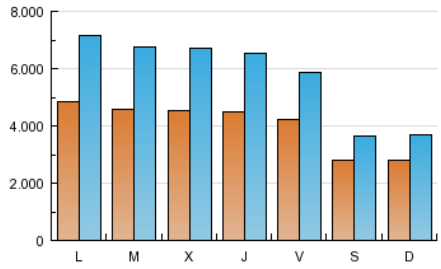

Páginas (x 100)

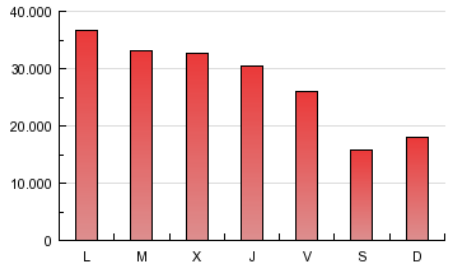

3.2 Por franja horaria (promedio)

Visitas (x 1000)

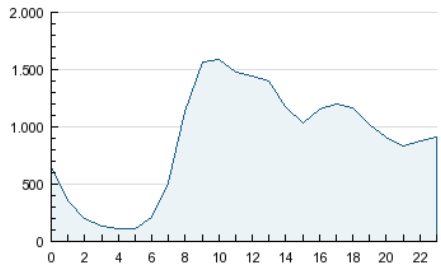

Páginas (x 1000)

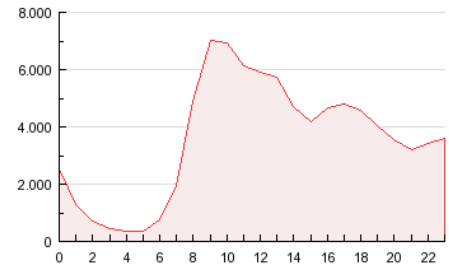

3.3 Por meses

N. únicos / Visitas (x 1000)

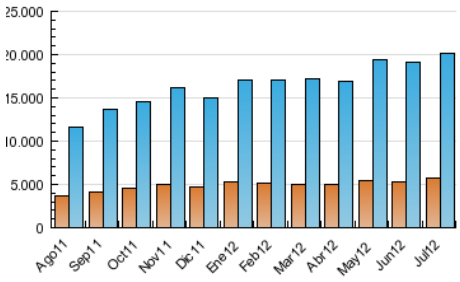

Páginas (x 1000)

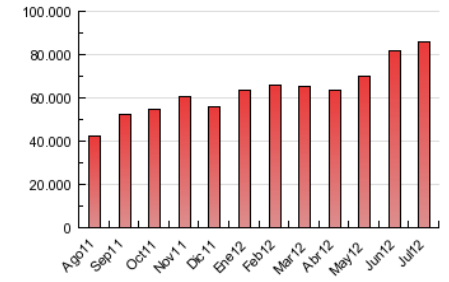

© Copyright Información y Control de Publicaciones

4. Dominios Principales (Nacional e Internacional)

		NAVEGADORES UNICOS	VISITAS	PAGINAS
1	http://www.elconfidencial.com	4.732.412	15.407.657	52.508.465
2	http://www.vanitatis.com	1.832.180	4.668.069	33.277.386

© Copyright Información y Control de Publicaciones

CERTIFICACIÓN DE AGRUPACIÓN EL CONFIDENCIAL

INFORMACION Y CONTROL DE PUBLICACIONES, S.A.

Serrano, 21 - 6 planta - Tel. 91 435 00 32 Fax 91 435 96 05 - 28001 MADRID
Entença, 218 Entr. 7 - Tel 93 439 24 18 Fax 93 419 25 34 - 08029 BARCELONA

Anexo - Tráfico Nacional

Título: EL CONFIDENCIAL
Editor: Titania Compañía Editorial, S.L.
Domicilio: Virgilio nº25 - 1º A/D
Ciudad: 28223 POZUELO DE ALARCON
Teléfono: 91 376 86 77
Fax: 91 711 28 11
E-mail:

El Confidencial

1. Cifras totales y promedios (Nacional)

MES - AÑO	NAVEGADORES UNICOS	VISITAS	PAGINAS
Julio - 2012	4.822.879	17.814.584	76.785.619
PROMEDIO DIARIO	354.660	574.664	2.476.955
PROMEDIO LUNES-VIERNES	400.400	664.133	2.868.488
PROMEDIO SABADO-DOMINGO	242.852	355.962	1.519.876
PAGINAS / VISITAS	4,31		
DURACION MEDIA VISITAS	0:11:34		
DURACION MEDIA PAGINAS	0:02:23		

2. Por día del mes (Nacional)

Día	N. únicos	Visitas	Páginas	Día	N. únicos	Visitas	Páginas	Día	N. únicos	Visitas	Páginas
1	218.998	326.036	1.694.054	11	401.346	679.345	2.899.437	21	238.720	350.822	1.385.684
2	423.603	679.055	3.961.087	12	403.908	653.102	2.698.466	22	272.769	394.680	1.603.168
3	370.816	623.160	3.489.775	13	409.215	648.651	2.308.654	23	485.869	833.428	3.291.677
4	369.418	622.085	3.168.249	14	277.074	386.121	1.462.591	24	459.413	762.952	3.136.019
5	369.309	610.943	2.832.518	15	253.892	366.849	1.598.158	25	430.158	721.551	2.984.321
6	335.711	564.036	2.490.546	16	417.516	693.853	2.851.203	26	418.621	702.828	2.827.620
7	223.281	338.506	1.390.134	17	416.783	685.981	2.703.258	27	319.900	500.179	1.691.995
8	238.632	359.043	1.899.288	18	402.226	672.971	2.616.505	28	226.663	338.660	1.351.411
9	380.588	672.626	3.671.192	19	386.947	646.074	2.515.613	29	235.635	342.941	1.294.395
10	390.065	644.680	2.703.959	20	404.763	656.568	2.844.137	30	430.228	703.245	2.694.635
								31	382.397	633.613	2.725.870

© Copyright Información y Control de Publicaciones

3. Gráficas (Nacional)

3.1 Por día de la semana (promedio)

N. únicos / Visitas (x 100)

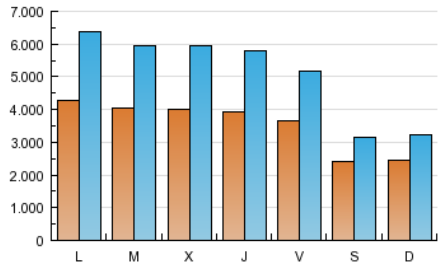

Páginas (x 100)

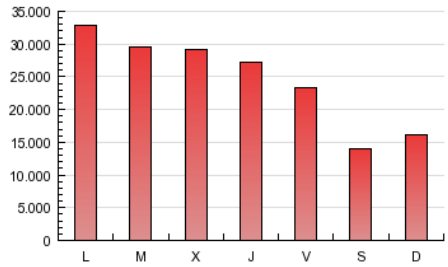

3.2 Por franja horaria (promedio)

Visitas (x 1000)

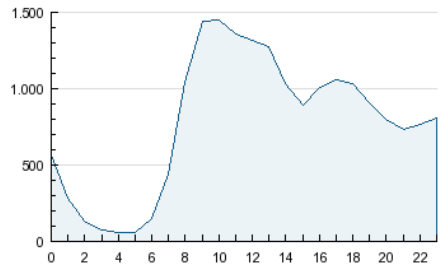

Páginas (x 1000)

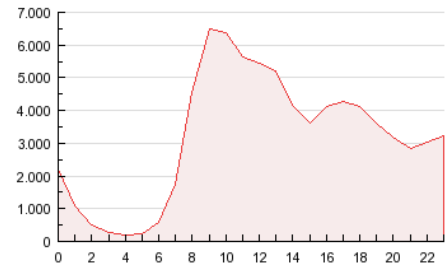

3.3 Por meses

N. únicos / Visitas (x 1000)

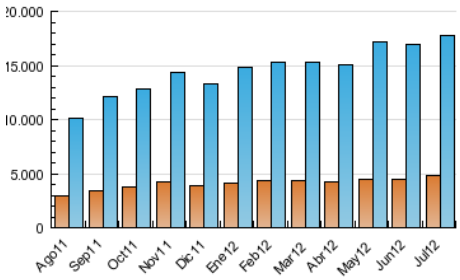

Páginas (x 1000)

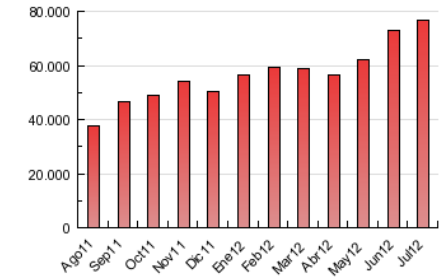

© Copyright Información y Control de Publicaciones

4. Dominios Principales (Nacional)

		NAVEGADORES UNICOS	VISITAS	PAGINAS
1	http://www.elconfidencial.com	4.099.433	13.798.103	47.329.343
2	http://www.vanitatis.com	1.501.898	4.016.481	29.456.276

© Copyright Información y Control de Publicaciones

5. Definiciones básicas (Para más información ver Normas Técnicas para el Control de los Medios Electrónicos de Comunicación)

Página Vista:
Conjunto de ficheros enviado a un usuario como resultado de una petición del mismo recibida por el servidor. Cuando la página está formada por varios marcos (frames), el conjunto de los mismos tendrá, a efectos de cómptuo, la consideración de una página unitaria.

Visita:
Una secuencia ininterrumpida de páginas servidas a un usuario válido. Si dicho usuario no realiza peticiones de páginas en un periodo de tiempo (30 min) la siguiente petición constituirá el inicio de una nueva visita.

Navegador Único:
Total de combinaciones únicas de una dirección IP y un identificador adicional. Los medios pueden utilizar cookies o el Identificador de Alta de registro.

Duración Página Vista:
Tiempo acumulado en segundos de todas las páginas vistas (en visitas de dos o más páginas vistas), dividido por el número total de páginas vistas.

Duración Visita:
Tiempo en segundos de todas las visitas de dos o más páginas vistas, dividido por el número total de dos o más páginas vistas.

Tráfico nacional:
Audiencia/difusión correspondiente a España medida en base a los datos de las direcciones IP registradas por el sistema de medición.

6. Opinión

De OJDinteractiva, la división de INFORMACIóN Y CONTROL DE PUBLICACIONES S.A.:
Hemos examinado la información facilitada por el editor del medio electrónico para el periodo que comprende la presente certificación.
Nuestro examen se ha realizado de acuerdo con las normas y procedimientos establecidos en las Normas Técnicas para el Control de los Medios Electrónicos de Comunicación.
En nuestra opinión, la presente certificación presenta razonablemente la difusión/audiencia registrada por este canal.

ADVERTENCIA:
El trabajo de OJDinteractiva, la división de INFORMACIóN Y CONTROL DE PUBLICACIONES S.A (INTROL) se limita a la realización de pruebas para la revisión de los datos de recuento suministrados por el editor con la finalidad de expresar una opinión sobre la razonabilidad de dichos datos de acuerdo con las Normas Técnicas para el control de los MEC.
Por tanto, INTROL no acepta responsabilidad alguna por las inexactitudes o errores que puedan existir en los datos de recuento. Tampoco acepta ninguna responsabilidad por la falsedad en los datos de recuento recibidos del editor, ni por otros datos de medición que no están incluidos en el análisis.

© Copyright Información y Control de Publicaciones