CERTIFICACIÓN DE AGRUPACIÓN EL CONFIDENCIAL

INFORMACION Y CONTROL DE PUBLICACIONES, S.A.

Serrano, 21 - 6 planta - Tel. 91 435 00 32 Fax 91 435 96 05 - 28001 MADRID
Entença, 218 Entr. 7 - Tel 93 439 24 18 Fax 93 419 25 34 - 08029 BARCELONA

Título: EL CONFIDENCIAL
Editor: Titania Compañía Editorial, S.L.
Domicilio: Virgilio nº25 - 1º A/D
Ciudad: 28223 POZUELO DE ALARCON
Teléfono: 91 376 86 77
Fax: 91 711 28 11
E-mail:

El Confidencial

1. Cifras totales y promedios (Nacional e Internacional)

MES - AÑO	NAVEGADORES UNICOS	VISITAS	PAGINAS
Junio - 2012	5.314.772	19.148.048	81.734.235
PROMEDIO DIARIO	394.435	638.268	2.724.475
PROMEDIO LUNES-VIERNES	445.491	736.590	3.172.270
PROMEDIO SABADO-DOMINGO	275.305	408.850	1.679.619
PAGINAS / VISITAS	4,27		
DURACION MEDIA VISITAS	0:11:51		
DURACION MEDIA PAGINAS	0:02:28		

2. Por día del mes (Nacional e Internacional)

Día	N. únicos	Visitas	Páginas	Día	N. únicos	Visitas	Páginas	Día	N. únicos	Visitas	Páginas
1	400.164	659.253	2.356.377	11	493.309	821.304	3.267.088	21	439.329	742.409	3.041.150
2	254.719	371.369	1.248.849	12	476.933	781.589	3.527.362	22	386.418	621.829	3.047.344
3	281.204	409.437	1.403.561	13	452.899	733.629	3.156.651	23	239.366	357.761	1.359.067
4	472.775	793.363	2.897.010	14	437.756	738.609	3.378.227	24	271.168	399.173	1.923.330
5	455.338	741.903	2.616.750	15	433.263	746.842	3.056.977	25	453.377	766.276	3.536.372
6	452.359	736.042	3.277.142	16	271.903	400.270	1.830.888	26	431.153	728.378	3.309.243
7	479.008	779.260	3.228.612	17	288.941	437.373	1.687.638	27	425.000	691.477	3.487.759
8	425.851	670.928	2.848.912	18	479.167	803.526	3.253.143	28	451.278	742.918	3.717.639
9	299.679	463.286	1.799.662	19	466.366	788.168	3.457.418	29	402.181	642.036	2.945.240
10	310.971	460.931	1.775.606	20	441.388	738.660	3.211.247	30	259.791	380.049	2.087.971

© Copyright Información y Control de Publicaciones

3. Gráficas (Nacional e Internacional)

3.1 Por día de la semana (promedio)

N. únicos / Visitas (x 100)

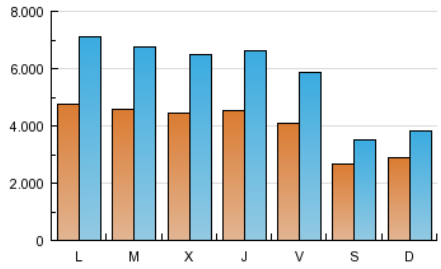

Páginas (x 100)

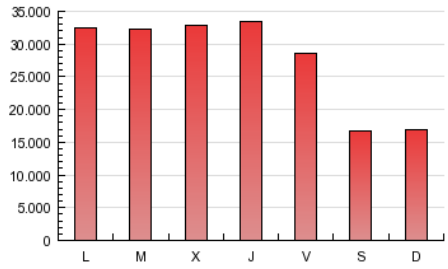

3.2 Por franja horaria (promedio)

Visitas (x 1000)

Páginas (x 1000)

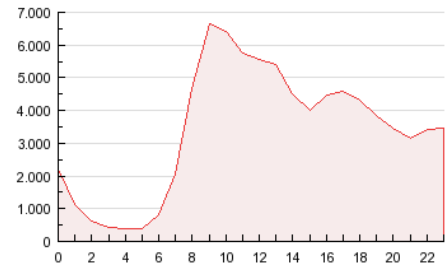

3.3 Por meses

N. únicos / Visitas (x 1000)

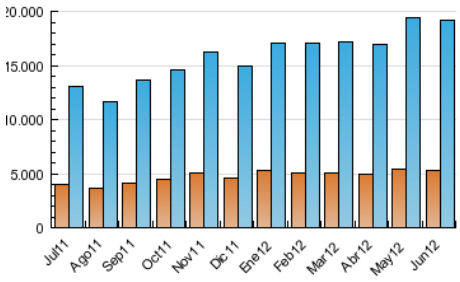

Páginas (x 1000)

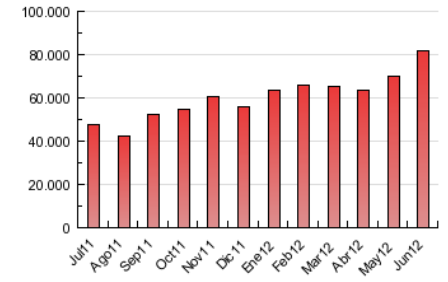

© Copyright Información y Control de Publicaciones

4. Dominios Principales (Nacional e Internacional)

		NAVEGADORES UNICOS	VISITAS	PAGINAS
1	http://www.elconfidencial.com	4.400.926	14.803.802	53.134.589
2	http://www.vanitatis.com	1.738.835	4.344.246	28.599.646

© Copyright Información y Control de Publicaciones

CERTIFICACIÓN DE AGRUPACIÓN EL CONFIDENCIAL

INFORMACION Y CONTROL DE PUBLICACIONES, S.A.

Serrano, 21 - 6 planta - Tel. 91 435 00 32 Fax 91 435 96 05 - 28001 MADRID
Entença, 218 Entr. 7 - Tel 93 439 24 18 Fax 93 419 25 34 - 08029 BARCELONA

Anexo - Tráfico Nacional

Título: EL CONFIDENCIAL
Editor: Titania Compañía Editorial, S.L.
Domicilio: Virgilio nº25 - 1º A/D
Ciudad: 28223 POZUELO DE ALARCON
Teléfono: 91 376 86 77
Fax: 91 711 28 11
E-mail:

El Confidencial

1. Cifras totales y promedios (Nacional)

MES - AÑO	NAVEGADORES UNICOS	VISITAS	PAGINAS
Junio - 2012	4.461.116	16.976.398	73.025.078
PROMEDIO DIARIO	345.822	565.880	2.434.169
PROMEDIO LUNES-VIERNES	391.589	653.911	2.832.843
PROMEDIO SABADO-DOMINGO	239.034	360.473	1.503.931
PAGINAS / VISITAS	4,30		
DURACION MEDIA VISITAS	0:11:53		
DURACION MEDIA PAGINAS	0:02:27		

2. Por día del mes (Nacional)

Día	N. únicos	Visitas	Páginas	Día	N. únicos	Visitas	Páginas	Día	N. únicos	Visitas	Páginas
1	350.763	583.442	2.102.660	11	436.146	732.082	2.920.197	21	384.856	658.762	2.716.508
2	220.211	325.950	1.113.389	12	420.222	694.368	3.155.828	22	339.577	551.258	2.729.047
3	246.191	363.563	1.265.555	13	398.957	651.423	2.816.601	23	205.721	313.017	1.197.877
4	419.334	709.772	2.605.107	14	385.927	657.375	3.020.155	24	235.695	351.578	1.731.237
5	402.035	660.671	2.342.144	15	380.492	663.631	2.718.924	25	398.447	679.914	3.164.388
6	399.289	654.729	2.934.986	16	235.032	351.107	1.628.985	26	378.489	645.621	2.952.482
7	417.745	688.479	2.885.608	17	252.310	387.543	1.513.341	27	369.824	609.251	3.099.076
8	371.810	592.153	2.536.419	18	422.979	715.680	2.898.804	28	395.362	658.985	3.324.816
9	260.307	409.454	1.610.942	19	411.442	701.232	3.077.229	29	352.388	568.621	2.628.733
10	271.736	408.080	1.592.756	20	387.284	654.690	2.859.985	30	224.101	333.967	1.881.299

© Copyright Información y Control de Publicaciones

3. Gráficas (Nacional)

3.1 Por día de la semana (promedio)

N. únicos / Visitas (x 100)

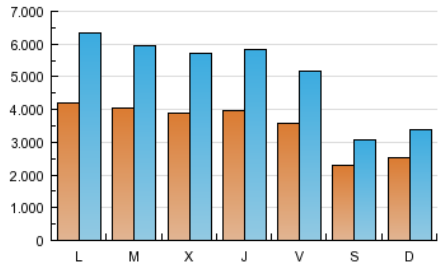

Páginas (x 100)

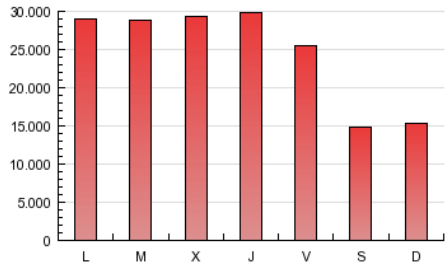

3.2 Por franja horaria (promedio)

Visitas (x 1000)

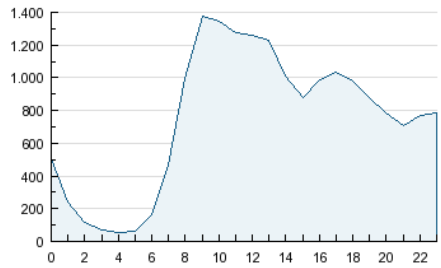

Páginas (x 1000)

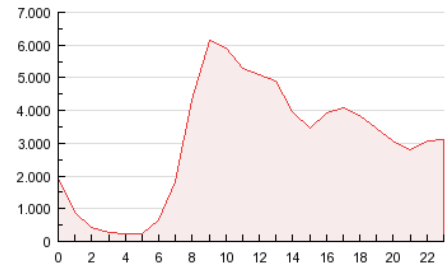

3.3 Por meses

N. únicos / Visitas (x 1000)

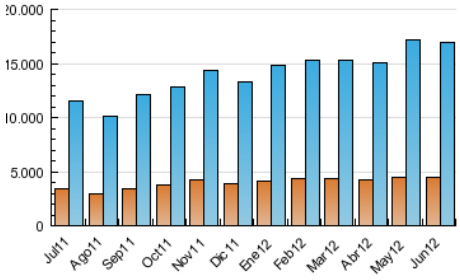

Páginas (x 1000)

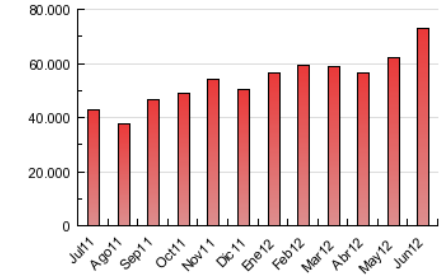

© Copyright Información y Control de Publicaciones

4. Dominios Principales (Nacional)

		NAVEGADORES UNICOS	VISITAS	PAGINAS
1	http://www.elconfidencial.com	3.778.073	13.222.456	47.761.834
2	http://www.vanitatis.com	1.447.080	3.753.942	25.263.244

© Copyright Información y Control de Publicaciones

5. Definiciones básicas (Para más información ver Normas Técnicas para el Control de los Medios Electrónicos de Comunicación)

Página Vista:
Conjunto de ficheros enviado a un usuario como resultado de una petición del mismo recibida por el servidor. Cuando la página está formada por varios marcos (frames), el conjunto de los mismos tendrá, a efectos de cómptuo, la consideración de una página unitaria.

Visita:
Una secuencia ininterrumpida de páginas servidas a un usuario válido. Si dicho usuario no realiza peticiones de páginas en un periodo de tiempo (30 min) la siguiente petición constituirá el inicio de una nueva visita.

Navegador Único:
Total de combinaciones únicas de una dirección IP y un identificador adicional. Los medios pueden utilizar cookies o el Identificador de Alta de registro.

Duración Página Vista:
Tiempo acumulado en segundos de todas las páginas vistas (en visitas de dos o más páginas vistas), dividido por el número total de páginas vistas.

Duración Visita:
Tiempo en segundos de todas las visitas de dos o más páginas vistas, dividido por el número total de dos o más páginas vistas.

Tráfico nacional:
Audiencia/difusión correspondiente a España medida en base a los datos de las direcciones IP registradas por el sistema de medición.

6. Opinión

De OJDinteractiva, la división de INFORMACIóN Y CONTROL DE PUBLICACIONES S.A.:
Hemos examinado la información facilitada por el editor del medio electrónico para el periodo que comprende la presente certificación.
Nuestro examen se ha realizado de acuerdo con las normas y procedimientos establecidos en las Normas Técnicas para el Control de los Medios Electrónicos de Comunicación.
En nuestra opinión, la presente certificación presenta razonablemente la difusión/audiencia registrada por este canal.

ADVERTENCIA:
El trabajo de OJDinteractiva, la división de INFORMACIóN Y CONTROL DE PUBLICACIONES S.A (INTROL) se limita a la realización de pruebas para la revisión de los datos de recuento suministrados por el editor con la finalidad de expresar una opinión sobre la razonabilidad de dichos datos de acuerdo con las Normas Técnicas para el control de los MEC.
Por tanto, INTROL no acepta responsabilidad alguna por las inexactitudes o errores que puedan existir en los datos de recuento. Tampoco acepta ninguna responsabilidad por la falsedad en los datos de recuento recibidos del editor, ni por otros datos de medición que no están incluidos en el análisis.

© Copyright Información y Control de Publicaciones