ACTA DE CONTROL TELEVISIÓ DE CATALUNYA

INFORMACION Y CONTROL DE PUBLICACIONES, S.A.

Serrano, 21 - 6 planta - Tel. 91 435 00 32 Fax 91 435 96 05 - 28001 MADRID
Entença, 218 Entr. 7 - Tel 93 439 24 18 Fax 93 419 25 34 - 08029 BARCELONA

Título:	TELEVISIÓ DE CATALUNYA
URL Primaria:	http://www.tv3.cat
Editor:	Televisió de Catalunya, S.A.
Domicilio:	Gaspar Fàbregas, 81 Planta 2 (IMAGINA Centre Audiovisual)
Ciudad:	08950 ESPLUGUES DE LLOBREGAT
Teléfono:	93 556 65 80
Fax:	93 473 18 09
E-mail:	publicitat.p@ccrtvi.com
Clasificación:	Entretenimiento
Sub-Clasificación:	Broadcast

TELEVISIÓ DE CATALUNYA

1. Cifras totales y promedios (Nacional e Internacional)

MES - AÑO	NAVEGADORES UNICOS	VISITAS	PAGINAS
Julio - 2012	1.317.189	3.166.211	22.900.462
PROMEDIO DIARIO	**80.779**	**102.136**	**738.725**
PROMEDIO LUNES-VIERNES	85.762	108.883	769.328
PROMEDIO SABADO-DOMINGO	68.596	85.642	663.916
PAGINAS / VISITAS	7,23		
DURACION MEDIA VISITAS	0:39:35		
DURACION MEDIA PAGINAS	0:05:30		

2. Secciones (Nacional e Internacional)

	PAGINAS	%
HOME	895.610	3.91 %
RESTO	22.004.852	96.09 %

3. Por día del mes (Nacional e Internacional)

Día	N. únicos	Visitas	Páginas	Día	N. únicos	Visitas	Páginas	Día	N. únicos	Visitas	Páginas
1	68.662	86.176	762.751	**11**	92.242	118.956	830.029	**21**	56.154	70.952	576.008
2	120.135	148.191	853.364	**12**	86.035	110.473	792.395	**22**	80.850	101.928	721.274
3	95.362	119.376	782.242	**13**	85.835	110.386	846.898	**23**	112.283	145.192	953.876
4	84.938	106.738	732.326	**14**	61.528	77.957	642.560	**24**	115.812	144.786	984.492
5	93.078	116.599	783.543	**15**	70.037	89.341	722.636	**25**	72.716	93.284	697.404
6	86.602	107.017	730.233	**16**	99.823	129.389	925.916	**26**	67.521	85.921	655.265
7	60.065	74.999	578.235	**17**	82.647	106.258	786.946	**27**	64.263	80.473	581.497
8	67.937	84.776	651.415	**18**	73.392	94.448	711.717	**28**	61.038	76.057	537.268
9	90.144	113.089	794.152	**19**	74.800	95.056	678.512	**29**	91.097	108.596	783.098
10	94.204	121.832	874.397	**20**	65.020	81.708	616.707	**30**	65.575	83.658	660.956
								31	64.345	82.599	652.350

© Copyright Información y Control de Publicaciones

4. Gráficas (Nacional e Internacional)

4.1 Por día de la semana (promedio)

N. únicos / Visitas (x 100)

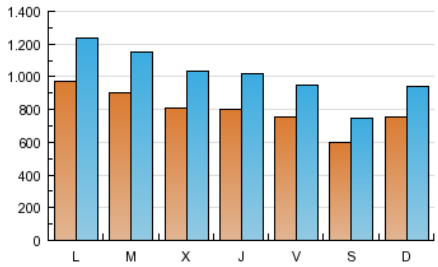

Páginas (x 100)

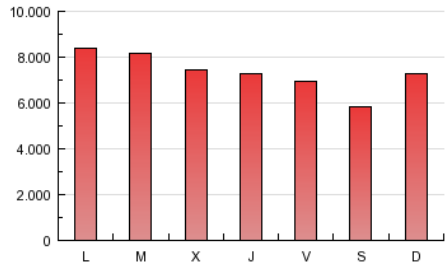

4.2 Por franja horaria (promedio)

Visitas (x 1000)

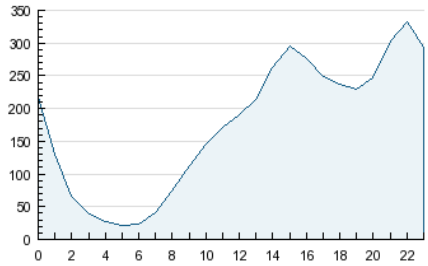

Páginas (x 1000)

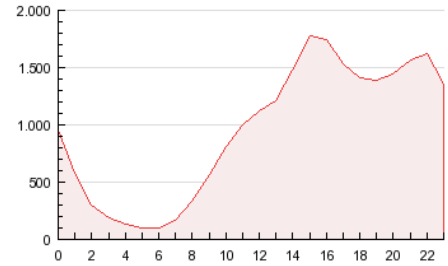

4.3 Por meses

N. únicos / Visitas (x 1000)

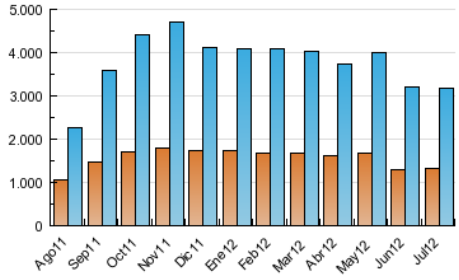

Páginas (x 1000)

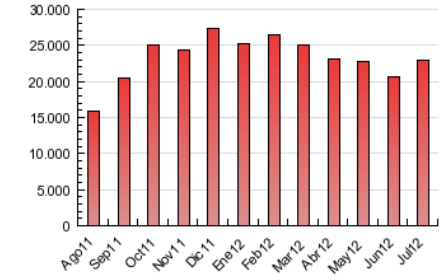

© Copyright Información y Control de Publicaciones

INFORMACION Y CONTROL DE PUBLICACIONES, S.A.

Serrano, 21 - 6 planta - Tel. 91 435 00 32 Fax 91 435 96 05 - 28001 MADRID

Entença, 218 Entr. 7 - Tel 93 439 24 18 Fax 93 419 25 34 - 08029 BARCELONA

Anexo - Tráfico Nacional

Título:	TELEVISIÓ DE CATALUNYA
URL Primaria:	http://www.tv3.cat
Editor:	Televisió de Catalunya, S.A.
Domicilio:	Gaspar Fàbregas, 81 Planta 2 (IMAGINA Centre Audiovisual)
Ciudad:	08950 ESPLUGUES DE LLOBREGAT
Teléfono:	93 556 65 80
Fax:	93 473 18 09
E-mail:	publicitat.p@ccrtvi.com
Clasificación:	Entretenimiento
Sub-Clasificación:	Broadcast

1. Cifras totales y promedios (Nacional)

MES - AÑO	NAVEGADORES UNICOS	VISITAS	PAGINAS
Julio - 2012	1.180.611	2.859.716	21.129.368
PROMEDIO DIARIO	**73.105**	**92.249**	**681.593**
PROMEDIO LUNES-VIERNES	78.200	99.007	712.307
PROMEDIO SABADO-DOMINGO	60.652	75.729	606.512
PAGINAS / VISITAS	7,39		
DURACION MEDIA VISITAS	0:39:06		
DURACION MEDIA PAGINAS	0:05:19		

2. Secciones (Nacional)

	PAGINAS	%
HOME	776.599	3.68 %
RESTO	20.352.769	96.32 %

3. Por día del mes (Nacional)

Día	N. únicos	Visitas	Páginas	Día	N. únicos	Visitas	Páginas	Día	N. únicos	Visitas	Páginas
1	62.103	77.872	713.265	**11**	84.955	109.361	774.668	**21**	50.740	63.983	533.819
2	110.320	135.539	787.186	**12**	78.880	100.915	736.924	**22**	72.942	91.749	663.839
3	87.328	108.784	720.950	**13**	78.918	101.165	790.029	**23**	100.589	129.432	863.361
4	77.718	97.308	677.731	**14**	55.748	70.450	596.351	**24**	102.510	127.896	893.356
5	85.594	106.749	727.456	**15**	63.800	81.022	670.423	**25**	65.528	83.936	642.503
6	79.589	97.838	676.021	**16**	92.216	119.280	862.875	**26**	61.120	77.595	606.793
7	54.364	67.574	533.726	**17**	75.756	97.142	728.943	**27**	58.159	72.710	539.752
8	61.645	76.427	600.683	**18**	67.028	86.177	663.048	**28**	53.583	66.668	487.453
9	82.764	103.501	738.502	**19**	68.328	86.685	630.145	**29**	70.947	85.817	659.048
10	86.678	111.833	815.032	**20**	58.811	73.771	569.906	**30**	59.430	75.784	616.681
								31	58.172	74.753	608.899

© Copyright Información y Control de Publicaciones

4. Gráficas (Nacional)

4.1 Por día de la semana (promedio)

N. únicos / Visitas (x 100)

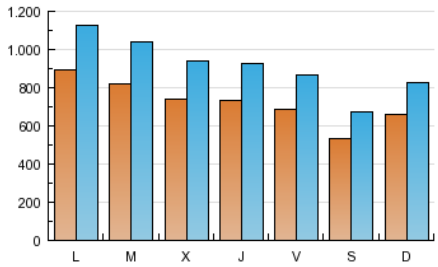

Páginas (x 100)

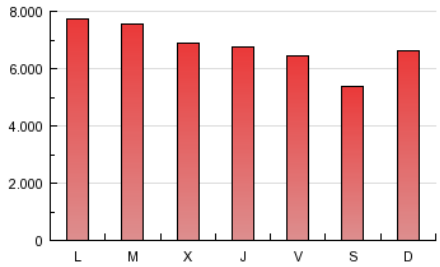

4.2 Por franja horaria (promedio)

Visitas (x 1000)

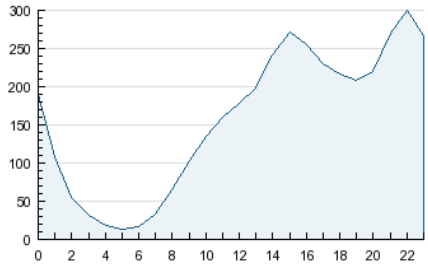

Páginas (x 1000)

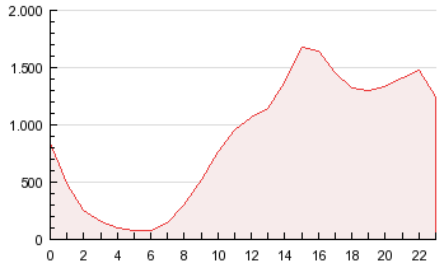

4.3 Por meses

N. únicos / Visitas (x 1000)

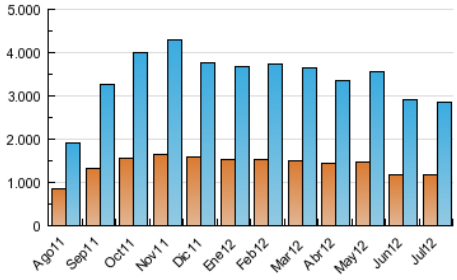

Páginas (x 1000)

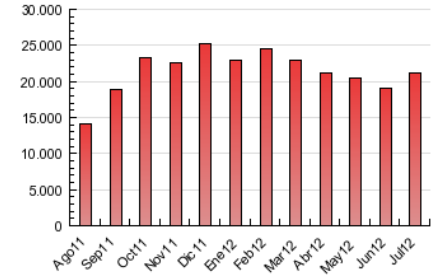

© Copyright Información y Control de Publicaciones

5. Definiciones básicas (Para más información ver Normas Técnicas para el Control de los Medios Electrónicos de Comunicación)

Página Vista:
Conjunto de ficheros enviado a un usuario como resultado de una petición del mismo recibida por el servidor. Cuando la página está formada por varios marcos (frames), el conjunto de los mismos tendrá, a efectos de cómptuo, la consideración de una página unitaria.

Visita:
Una secuencia ininterrumpida de páginas servidas a un usuario válido. Si dicho usuario no realiza peticiones de páginas en un periodo de tiempo (30 min) la siguiente petición constituirá el inicio de una nueva visita.

Navegador Único:
Total de combinaciones únicas de una dirección IP y un identificador adicional. Los medios pueden utilizar cookies o el Identificador de Alta de registro.

Duración Página Vista:
Tiempo acumulado en segundos de todas las páginas vistas (en visitas de dos o más páginas vistas), dividido por el número total de páginas vistas.

Duración Visita:
Tiempo en segundos de todas las visitas de dos o más páginas vistas, dividido por el número total de dos o más páginas vistas.

Tráfico nacional:
Audiencia/difusión correspondiente a España medida en base a los datos de las direcciones IP registradas por el sistema de medición.

6. Opinión

De OJDinteractiva, la división de INFORMACIóN Y CONTROL DE PUBLICACIONES S.A.:
Hemos examinado la información facilitada por el editor del medio electrónico para el periodo que comprende la presente certificación.
Nuestro examen se ha realizado de acuerdo con las normas y procedimientos establecidos en las Normas Técnicas para el Control de los Medios Electrónicos de Comunicación.
En nuestra opinión, la presente acta presenta razonablemente la difusión/audiencia registrada por este medio electrónico.

ADVERTENCIA:
El trabajo de OJDinteractiva, la división de INFORMACIóN Y CONTROL DE PUBLICACIONES S.A (INTROL) se limita a la realización de pruebas para la revisión de los datos de recuento suministrados por el editor con la finalidad de expresar una opinión sobre la razonabilidad de dichos datos de acuerdo con las Normas Técnicas para el control de los MEC.
Por tanto, INTROL no acepta responsabilidad alguna por las inexactitudes o errores que puedan existir en los datos de recuento. Tampoco acepta ninguna responsabilidad por la falsedad en los datos de recuento recibidos del editor, ni por otros datos de medición que no están incluidos en el análisis.

© Copyright Información y Control de Publicaciones