ACTA DE CONTROL ECARTELERA

INFORMACION Y CONTROL DE PUBLICACIONES, S.A.

Serrano, 21 - 6 planta - Tel. 91 435 00 32 Fax 91 435 96 05 - 28001 MADRID
Entença, 218 Entr. 7 - Tel 93 439 24 18 Fax 93 419 25 34 - 08029 BARCELONA

Título:	ECARTELERA
URL Primaria:	http://www.ecartelera.com
Editor:	Noxvo S.L.
Domicilio:	Santa Leonor, 65, Edificio E, Primera Planta
Ciudad:	28037 Madrid
Teléfono:	91 769 22 30
Fax:	
E-mail:	
Clasificación:	Entretenimiento
Sub-Clasificación:	Videos/Cine

1. Cifras totales y promedios (Nacional e Internacional)

MES - AÑO	NAVEGADORES UNICOS	VISITAS	PAGINAS
Julio - 2012	1.636.467	2.164.675	7.672.885
PROMEDIO DIARIO	**64.313**	**69.828**	**247.512**
PROMEDIO LUNES-VIERNES	60.572	65.753	230.355
PROMEDIO SABADO-DOMINGO	73.458	79.790	289.453
PAGINAS / VISITAS	3,54		
DURACION MEDIA VISITAS	0:02:33		
DURACION MEDIA PAGINAS	0:00:43		

2. Secciones (Nacional e Internacional)

	PAGINAS	%
HOME	178.729	2.33 %
RESTO	7.494.156	97.67 %

3. Por día del mes (Nacional e Internacional)

Día	N. únicos	Visitas	Páginas	Día	N. únicos	Visitas	Páginas	Día	N. únicos	Visitas	Páginas
1	48.263	51.718	188.643	**11**	65.301	71.060	249.074	**21**	71.062	77.377	274.703
2	57.878	62.582	225.799	**12**	51.317	55.620	191.019	**22**	75.478	82.186	280.205
3	60.098	65.202	244.057	**13**	67.770	73.445	270.057	**23**	58.702	64.141	217.492
4	67.306	72.825	254.451	**14**	79.365	85.999	320.168	**24**	52.370	56.857	192.462
5	76.099	81.856	291.547	**15**	76.606	83.496	299.281	**25**	61.236	66.834	224.865
6	79.192	86.141	318.650	**16**	54.926	59.657	208.521	**26**	54.071	58.912	196.045
7	84.228	91.614	344.380	**17**	51.073	55.365	192.233	**27**	62.350	67.800	241.721
8	86.666	94.298	342.230	**18**	57.960	62.939	215.474	**28**	69.813	75.715	283.438
9	62.772	67.998	242.674	**19**	48.295	52.364	169.589	**29**	69.641	75.708	272.032
10	63.064	68.051	239.961	**20**	71.020	77.546	259.971	**30**	57.261	62.401	217.880
								31	52.518	56.968	204.263

© Copyright Información y Control de Publicaciones

4. Gráficas (Nacional e Internacional)

4.1 Por día de la semana (promedio)

N. únicos / Visitas (x 100)

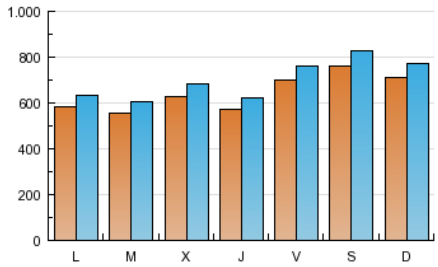

Páginas (x 100)

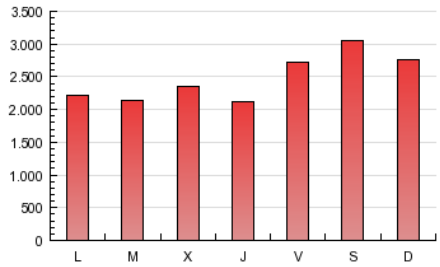

4.2 Por franja horaria (promedio)

Visitas (x 1000)

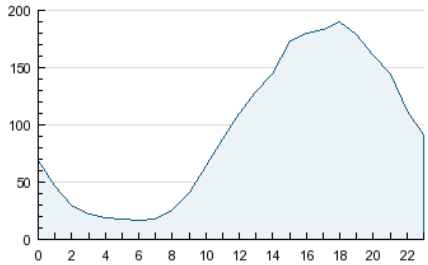

Páginas (x 1000)

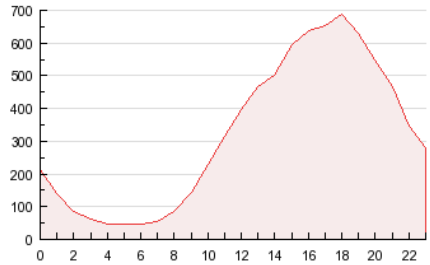

4.3 Por meses

N. únicos / Visitas (x 1000)

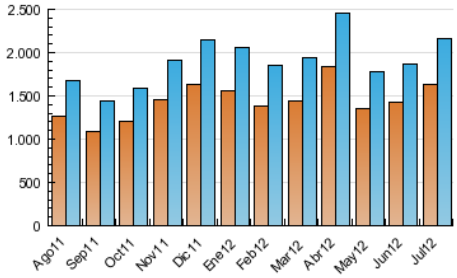

Páginas (x 1000)

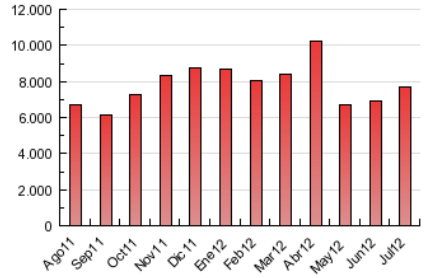

© Copyright Información y Control de Publicaciones

INFORMACION Y CONTROL DE PUBLICACIONES, S.A.

Serrano, 21 - 6 planta - Tel. 91 435 00 32 Fax 91 435 96 05 - 28001 MADRID

Entença, 218 Entr. 7 - Tel 93 439 24 18 Fax 93 419 25 34 - 08029 BARCELONA

Anexo - Tráfico Nacional

Título:	ECARTELERA
URL Primaria:	http://www.ecartelera.com
Editor:	Noxvo S.L.
Domicilio:	Santa Leonor, 65, Edificio E, Primera Planta
Ciudad:	28037 Madrid
Teléfono:	91 769 22 30
Fax:	
E-mail:	
Clasificación:	Entretenimiento
Sub-Clasificación:	Videos/Cine

1. Cifras totales y promedios (Nacional)

MES - AÑO	NAVEGADORES UNICOS	VISITAS	PAGINAS
Julio - 2012	1.363.539	1.858.984	6.876.830
PROMEDIO DIARIO	**54.843**	**59.967**	**221.833**
PROMEDIO LUNES-VIERNES	51.251	56.049	204.644
PROMEDIO SABADO-DOMINGO	63.623	69.546	263.852
PAGINAS / VISITAS	3,70		
DURACION MEDIA VISITAS	0:02:40		
DURACION MEDIA PAGINAS	0:00:43		

2. Secciones (Nacional)

	PAGINAS	%
HOME	163.419	2.38 %
RESTO	6.713.411	97.62 %

3. Por día del mes (Nacional)

Día	N. únicos	Visitas	Páginas	Día	N. únicos	Visitas	Páginas	Día	N. únicos	Visitas	Páginas
1	37.217	40.373	158.522	**11**	55.955	61.324	224.004	**21**	61.871	67.766	251.023
2	47.115	51.460	197.772	**12**	42.500	46.439	167.647	**22**	65.522	71.835	254.070
3	50.236	54.960	216.048	**13**	58.495	63.746	244.987	**23**	49.038	54.062	190.915
4	57.509	62.602	227.080	**14**	69.681	75.938	295.621	**24**	43.725	47.875	166.774
5	66.237	71.561	264.396	**15**	66.342	72.797	272.737	**25**	52.125	57.312	200.933
6	69.478	75.987	291.898	**16**	45.128	49.483	180.479	**26**	45.028	49.540	172.025
7	74.360	81.273	319.350	**17**	42.243	46.184	168.585	**27**	53.674	58.765	217.442
8	76.006	83.138	315.962	**18**	48.999	53.567	191.539	**28**	61.237	66.765	260.781
9	52.309	57.102	211.791	**19**	39.778	43.508	146.164	**29**	60.372	66.025	246.601
10	53.027	57.654	212.072	**20**	61.795	67.887	235.075	**30**	48.561	53.352	192.454
								31	44.567	48.704	182.083

© Copyright Información y Control de Publicaciones

4. Gráficas (Nacional)

4.1 Por día de la semana (promedio)

N. únicos / Visitas (x 100)

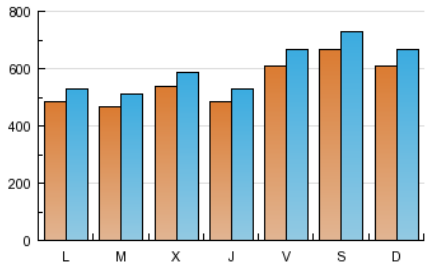

Páginas (x 100)

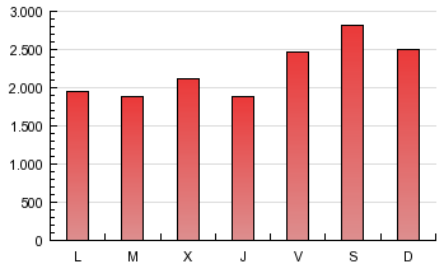

4.2 Por franja horaria (promedio)

Visitas (x 1000)

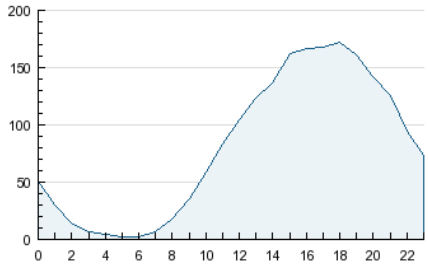

Páginas (x 1000)

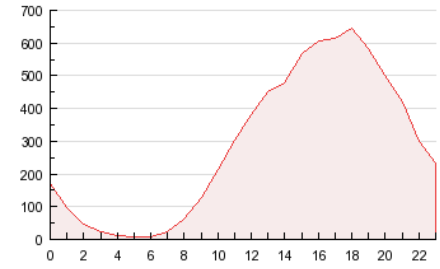

4.3 Por meses

N. únicos / Visitas (x 1000)

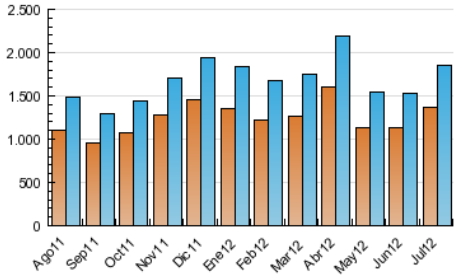

Páginas (x 1000)

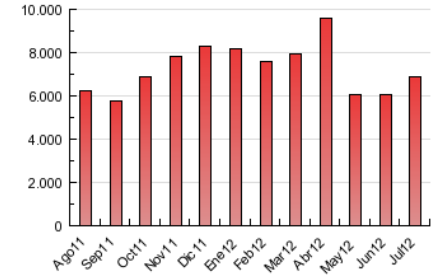

© Copyright Información y Control de Publicaciones

5. Definiciones básicas (Para más información ver Normas Técnicas para el Control de los Medios Electrónicos de Comunicación)

Página Vista:
Conjunto de ficheros enviado a un usuario como resultado de una petición del mismo recibida por el servidor. Cuando la página está formada por varios marcos (frames), el conjunto de los mismos tendrá, a efectos de cómptuo, la consideración de una página unitaria.

Visita:
Una secuencia ininterrumpida de páginas servidas a un usuario válido. Si dicho usuario no realiza peticiones de páginas en un periodo de tiempo (30 min) la siguiente petición constituirá el inicio de una nueva visita.

Navegador Único:
Total de combinaciones únicas de una dirección IP y un identificador adicional. Los medios pueden utilizar cookies o el Identificador de Alta de registro.

Duración Página Vista:
Tiempo acumulado en segundos de todas las páginas vistas (en visitas de dos o más páginas vistas), dividido por el número total de páginas vistas.

Duración Visita:
Tiempo en segundos de todas las visitas de dos o más páginas vistas, dividido por el número total de dos o más páginas vistas.

Tráfico nacional:
Audiencia/difusión correspondiente a España medida en base a los datos de las direcciones IP registradas por el sistema de medición.

6. Opinión

De OJDinteractiva, la división de INFORMACIóN Y CONTROL DE PUBLICACIONES S.A.:
Hemos examinado la información facilitada por el editor del medio electrónico para el periodo que comprende la presente certificación.
Nuestro examen se ha realizado de acuerdo con las normas y procedimientos establecidos en las Normas Técnicas para el Control de los Medios Electrónicos de Comunicación.
En nuestra opinión, la presente acta presenta razonablemente la difusión/audiencia registrada por este medio electrónico.

ADVERTENCIA:
El trabajo de OJDinteractiva, la división de INFORMACIóN Y CONTROL DE PUBLICACIONES S.A (INTROL) se limita a la realización de pruebas para la revisión de los datos de recuento suministrados por el editor con la finalidad de expresar una opinión sobre la razonabilidad de dichos datos de acuerdo con las Normas Técnicas para el control de los MEC.
Por tanto, INTROL no acepta responsabilidad alguna por las inexactitudes o errores que puedan existir en los datos de recuento. Tampoco acepta ninguna responsabilidad por la falsedad en los datos de recuento recibidos del editor, ni por otros datos de medición que no están incluidos en el análisis.

© Copyright Información y Control de Publicaciones