ACTA DE CONTROL ECARTELERA

INFORMACION Y CONTROL DE PUBLICACIONES, S.A.

Serrano, 21 - 6 planta - Tel. 91 435 00 32 Fax 91 435 96 05 - 28001 MADRID
Entença, 218 Entr. 7 - Tel 93 439 24 18 Fax 93 419 25 34 - 08029 BARCELONA

Título:	ECARTELERA
URL Primaria:	http://www.ecartelera.com
Editor:	Noxvo S.L.
Domicilio:	C/ Calanda, 22 3º B
Ciudad:	28043 Madrid
Teléfono:	630 26 41 45
Fax:	
E-mail:	
Clasificación:	Entretenimiento
Sub-Clasificación:	Videos/Cine

1. Cifras totales y promedios (Nacional e Internacional)

MES - AÑO	NAVEGADORES UNICOS	VISITAS	PAGINAS
Julio - 2011	1.212.236	1.589.410	6.462.209
PROMEDIO DIARIO	**47.528**	**51.271**	**208.458**
PROMEDIO LUNES-VIERNES	43.704	47.158	187.485
PROMEDIO SABADO-DOMINGO	55.558	59.910	252.503
PAGINAS / VISITAS	4,07		
DURACION MEDIA VISITAS	0:02:35		
DURACION MEDIA PAGINAS	0:00:38		

2. Secciones (Nacional e Internacional)

	PAGINAS	%
HOME	119.937	1.86 %
RESTO	6.342.272	98.14 %

3. Por día del mes (Nacional e Internacional)

Día	N. únicos	Visitas	Páginas	Día	N. únicos	Visitas	Páginas	Día	N. únicos	Visitas	Páginas
1	40.532	43.471	158.576	11	36.826	39.682	152.701	21	37.856	40.840	153.158
2	44.987	48.394	202.649	12	41.227	44.367	176.057	22	47.935	51.741	216.076
3	52.367	56.378	230.106	13	45.506	48.958	191.667	23	49.171	52.998	228.946
4	34.444	37.087	144.771	14	41.818	45.133	173.843	24	59.679	64.487	278.140
5	34.154	36.728	141.193	15	63.789	69.574	295.272	25	48.732	52.508	218.385
6	45.618	49.227	198.842	16	57.071	61.573	260.393	26	40.175	43.181	171.610
7	35.523	38.175	145.366	17	72.019	77.852	323.972	27	44.006	47.516	185.364
8	45.624	49.160	206.613	18	50.223	54.424	219.363	28	34.907	37.737	144.495
9	51.379	55.256	234.410	19	49.636	53.392	207.472	29	51.231	55.535	235.431
10	53.160	57.118	237.079	20	48.032	51.877	200.920	30	57.547	62.062	270.735
								31	58.197	62.979	258.604

© Copyright Información y Control de Publicaciones

4. Gráficas (Nacional e Internacional)

4.1 Por día de la semana (promedio)

N. únicos / Visitas (x 100)

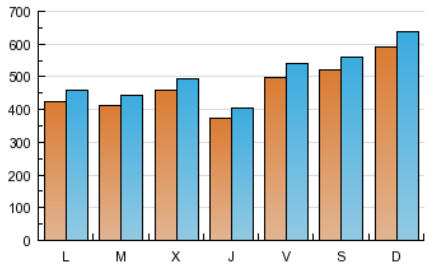

Páginas (x 100)

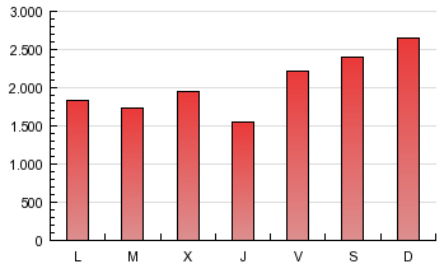

4.2 Por franja horaria (promedio)

Visitas (x 1000)

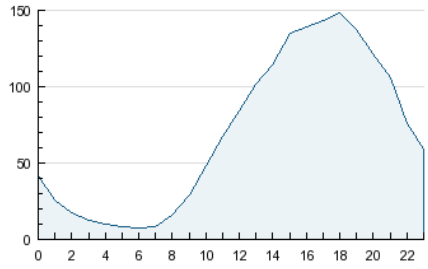

Páginas (x 1000)

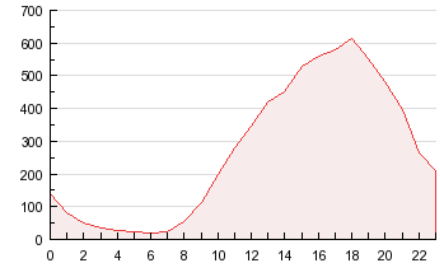

4.3 Por meses

N. únicos / Visitas (x 1000)

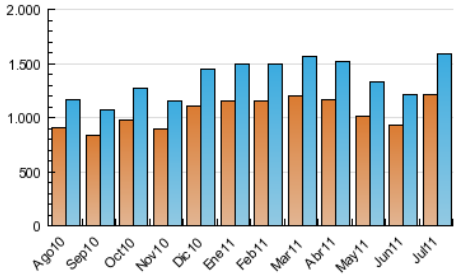

Páginas (x 1000)

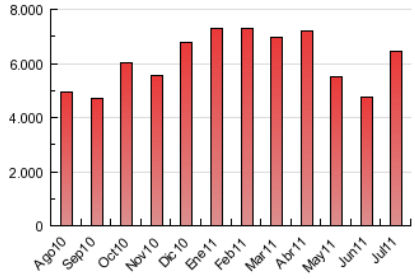

© Copyright Información y Control de Publicaciones

INFORMACION Y CONTROL DE PUBLICACIONES, S.A.

Serrano, 21 - 6 planta - Tel. 91 435 00 32 Fax 91 435 96 05 - 28001 MADRID

Entença, 218 Entr. 7 - Tel 93 439 24 18 Fax 93 419 25 34 - 08029 BARCELONA

Anexo - Tráfico Nacional

Título:	ECARTELERA
URL Primaria:	http://www.ecartelera.com
Editor:	Noxvo S.L.
Domicilio:	C/ Calanda, 22 3º B
Ciudad:	28043 Madrid
Teléfono:	630 26 41 45
Fax:	
E-mail:	
Clasificación:	Entretenimiento
Sub-Clasificación:	Videos/Cine

1. Cifras totales y promedios (Nacional)

MES - AÑO	NAVEGADORES UNICOS	VISITAS	PAGINAS
Julio - 2011	1.058.669	1.415.050	6.042.092
PROMEDIO DIARIO	**42.150**	**45.647**	**194.906**
PROMEDIO LUNES-VIERNES	38.502	41.727	174.130
PROMEDIO SABADO-DOMINGO	49.813	53.879	238.536
PAGINAS / VISITAS	4,27		
DURACION MEDIA VISITAS	0:02:39		
DURACION MEDIA PAGINAS	0:00:37		

2. Secciones (Nacional)

	PAGINAS	%
HOME	112.764	1.87 %
RESTO	5.929.328	98.13 %

3. Por día del mes (Nacional)

Día	N. únicos	Visitas	Páginas	Día	N. únicos	Visitas	Páginas	Día	N. únicos	Visitas	Páginas
1	35.953	38.708	147.840	11	31.828	34.498	139.451	21	32.830	35.588	140.137
2	40.162	43.362	192.015	12	36.592	39.545	163.806	22	42.498	46.082	201.777
3	46.309	49.994	216.487	13	40.500	43.765	177.677	23	43.854	47.447	215.561
4	29.454	31.912	133.036	14	36.360	39.436	158.935	24	53.360	57.820	263.185
5	29.750	32.144	130.628	15	57.146	62.598	277.273	25	42.739	46.221	204.159
6	40.920	44.313	187.308	16	51.128	55.363	244.749	26	34.758	37.552	158.450
7	31.479	33.974	135.727	17	64.911	70.374	305.977	27	39.089	42.327	173.443
8	41.121	44.422	193.185	18	43.743	47.633	201.941	28	30.319	32.959	133.227
9	46.577	50.205	221.716	19	43.199	46.721	191.070	29	45.939	49.953	222.005
10	47.651	51.343	224.305	20	42.320	45.911	185.662	30	52.088	56.366	257.193
								31	52.087	56.514	244.167

© Copyright Información y Control de Publicaciones

4. Gráficas (Nacional)

4.1 Por día de la semana (promedio)

N. únicos / Visitas (x 100)

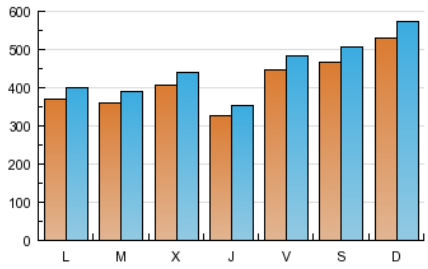

Páginas (x 100)

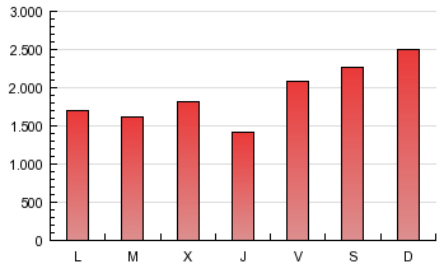

4.2 Por franja horaria (promedio)

Visitas (x 1000)

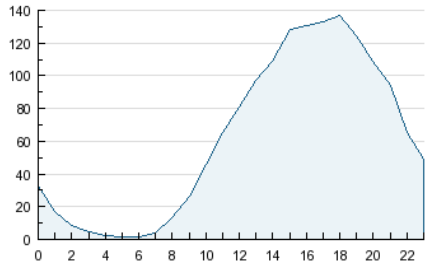

Páginas (x 1000)

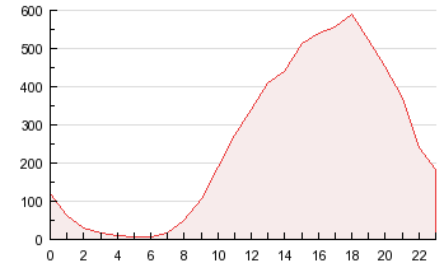

4.3 Por meses

N. únicos / Visitas (x 1000)

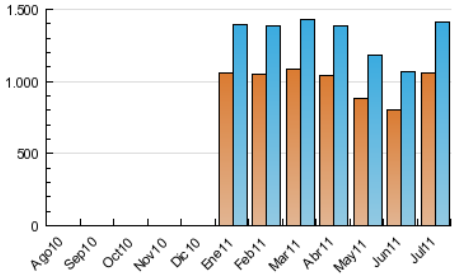

Páginas (x 1000)

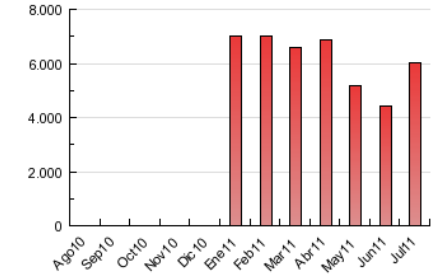

© Copyright Información y Control de Publicaciones

5. Definiciones básicas (Para más información ver Normas Técnicas para el Control de los Medios Electrónicos de Comunicación)

Página Vista:
Conjunto de ficheros enviado a un usuario como resultado de una petición del mismo recibida por el servidor. Cuando la página está formada por varios marcos (frames), el conjunto de los mismos tendrá, a efectos de cómptuo, la consideración de una página unitaria.

Visita:
Una secuencia ininterrumpida de páginas servidas a un usuario válido. Si dicho usuario no realiza peticiones de páginas en un periodo de tiempo (30 min) la siguiente petición constituirá el inicio de una nueva visita.

Navegador Único:
Total de combinaciones únicas de una dirección IP y un identificador adicional. Los medios pueden utilizar cookies o el Identificador de Alta de registro.

Duración Página Vista:
Tiempo acumulado en segundos de todas las páginas vistas (en visitas de dos o más páginas vistas), dividido por el número total de páginas vistas.

Duración Visita:
Tiempo en segundos de todas las visitas de dos o más páginas vistas, dividido por el número total de dos o más páginas vistas.

Tráfico nacional:
Audiencia/difusión correspondiente a España medida en base a los datos de las direcciones IP registradas por el sistema de medición.

6. Opinión

De OJDinteractiva, la división de INFORMACIóN Y CONTROL DE PUBLICACIONES S.A.:
Hemos examinado la información facilitada por el editor del medio electrónico para el periodo que comprende la presente certificación.
Nuestro examen se ha realizado de acuerdo con las normas y procedimientos establecidos en las Normas Técnicas para el Control de los Medios Electrónicos de Comunicación.
En nuestra opinión, la presente acta presenta razonablemente la difusión/audiencia registrada por este medio electrónico.

ADVERTENCIA:
El trabajo de OJDinteractiva, la división de INFORMACIóN Y CONTROL DE PUBLICACIONES S.A (INTROL) se limita a la realización de pruebas para la revisión de los datos de recuento suministrados por el editor con la finalidad de expresar una opinión sobre la razonabilidad de dichos datos de acuerdo con las Normas Técnicas para el control de los MEC.
Por tanto, INTROL no acepta responsabilidad alguna por las inexactitudes o errores que puedan existir en los datos de recuento. Tampoco acepta ninguna responsabilidad por la falsedad en los datos de recuento recibidos del editor, ni por otros datos de medición que no están incluidos en el análisis.

© Copyright Información y Control de Publicaciones