ACTA DE CONTROL ECARTELERA

INFORMACION Y CONTROL DE PUBLICACIONES, S.A.

Serrano, 21 - 6 planta - Tel. 91 435 00 32 Fax 91 435 96 05 - 28001 MADRID
Entença, 218 Entr. 7 - Tel 93 439 24 18 Fax 93 419 25 34 - 08029 BARCELONA

Título:	ECARTELERA
URL Primaria:	http://www.ecartelera.com
Editor:	Noxvo S.L.
Domicilio:	Santa Leonor, 65, Edificio E, Primera Planta
Ciudad:	28037 Madrid
Teléfono:	91 769 22 30
Fax:	
E-mail:	
Clasificación:	Entretenimiento
Sub-Clasificación:	Videos/Cine

1. Cifras totales y promedios (Nacional e Internacional)

MES - AÑO	NAVEGADORES UNICOS	VISITAS	PAGINAS
Junio - 2012	1.433.798	1.874.514	6.919.440
PROMEDIO DIARIO	**57.801**	**62.484**	**230.648**
PROMEDIO LUNES-VIERNES	52.534	56.809	204.698
PROMEDIO SABADO-DOMINGO	70.090	75.726	291.198
PAGINAS / VISITAS	3,69		
DURACION MEDIA VISITAS	0:02:31		
DURACION MEDIA PAGINAS	0:00:41		

2. Secciones (Nacional e Internacional)

	PAGINAS	%
HOME	160.648	2.32 %
RESTO	6.758.792	97.68 %

3. Por día del mes (Nacional e Internacional)

Día	N. únicos	Visitas	Páginas	Día	N. únicos	Visitas	Páginas	Día	N. únicos	Visitas	Páginas
1	61.460	66.544	242.407	**11**	39.829	43.107	153.264	**21**	55.330	59.412	200.440
2	76.632	83.239	324.589	**12**	42.321	46.063	170.493	**22**	89.918	97.657	353.621
3	75.040	81.393	298.629	**13**	36.240	39.213	137.324	**23**	60.343	64.599	231.159
4	38.999	42.458	151.748	**14**	31.624	34.243	115.576	**24**	87.795	94.553	349.573
5	39.545	42.907	156.459	**15**	52.979	57.225	242.348	**25**	77.153	83.092	288.899
6	37.916	41.210	140.740	**16**	66.297	71.524	308.317	**26**	71.025	76.614	268.916
7	39.343	42.575	144.075	**17**	61.447	66.260	267.620	**27**	50.626	54.538	182.695
8	56.841	61.472	232.156	**18**	40.214	43.277	159.018	**28**	59.158	63.954	222.241
9	69.485	75.184	297.935	**19**	52.276	56.239	215.264	**29**	76.103	82.595	308.471
10	51.317	55.438	202.951	**20**	54.319	58.586	212.504	**30**	82.451	89.343	340.008

© Copyright Información y Control de Publicaciones

4. Gráficas (Nacional e Internacional)

4.1 Por día de la semana (promedio)

N. únicos / Visitas (x 100)

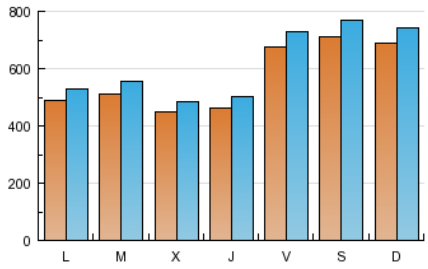

Páginas (x 100)

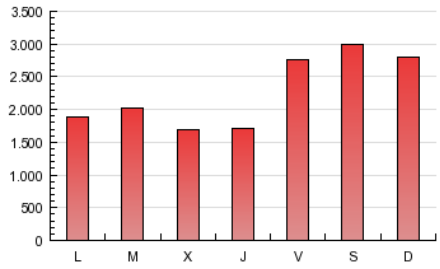

4.2 Por franja horaria (promedio)

Visitas (x 1000)

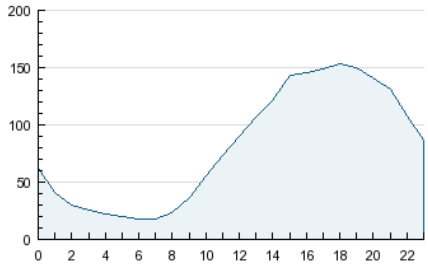

Páginas (x 1000)

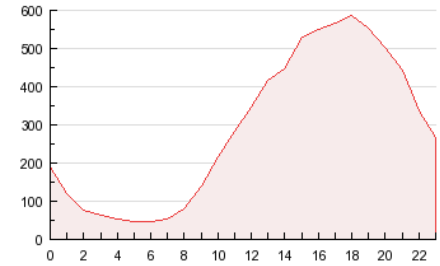

4.3 Por meses

N. únicos / Visitas (x 1000)

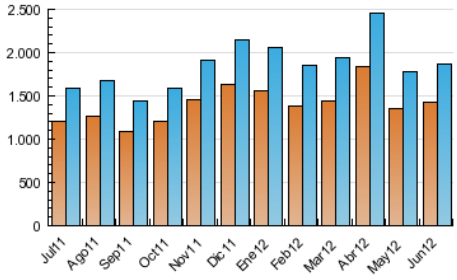

Páginas (x 1000)

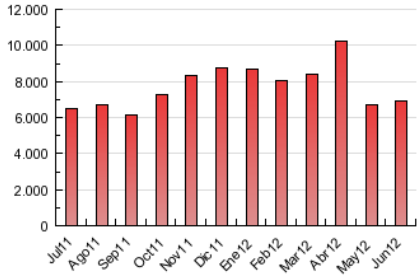

© Copyright Información y Control de Publicaciones

INFORMACION Y CONTROL DE PUBLICACIONES, S.A.

Serrano, 21 - 6 planta - Tel. 91 435 00 32 Fax 91 435 96 05 - 28001 MADRID

Entença, 218 Entr. 7 - Tel 93 439 24 18 Fax 93 419 25 34 - 08029 BARCELONA

Anexo - Tráfico Nacional

Título:	ECARTELERA
URL Primaria:	http://www.ecartelera.com
Editor:	Noxvo S.L.
Domicilio:	Santa Leonor, 65, Edificio E, Primera Planta
Ciudad:	28037 Madrid
Teléfono:	91 769 22 30
Fax:	
E-mail:	
Clasificación:	Entretenimiento
Sub-Clasificación:	Videos/Cine

1. Cifras totales y promedios (Nacional)

MES - AÑO	NAVEGADORES UNICOS	VISITAS	PAGINAS
Junio - 2012	1.125.419	1.532.368	6.086.447
PROMEDIO DIARIO	**46.788**	**51.079**	**202.882**
PROMEDIO LUNES-VIERNES	41.796	45.693	177.156
PROMEDIO SABADO-DOMINGO	58.436	63.647	262.908
PAGINAS / VISITAS	3,97		
DURACION MEDIA VISITAS	0:02:40		
DURACION MEDIA PAGINAS	0:00:41		

2. Secciones (Nacional)

	PAGINAS	%
HOME	145.212	2.39 %
RESTO	5.941.235	97.61 %

3. Por día del mes (Nacional)

Día	N. únicos	Visitas	Páginas	Día	N. únicos	Visitas	Páginas	Día	N. únicos	Visitas	Páginas
1	53.545	58.297	222.420	**11**	31.144	34.144	132.009	**21**	42.628	46.310	167.896
2	67.959	74.150	302.328	**12**	34.252	37.732	150.605	**22**	71.465	78.417	308.226
3	65.403	71.353	274.412	**13**	28.284	30.958	117.523	**23**	42.191	45.862	186.696
4	31.036	34.216	128.968	**14**	23.416	25.780	94.399	**24**	69.782	75.914	305.086
5	32.455	35.517	137.093	**15**	43.915	47.810	217.046	**25**	57.503	62.844	242.282
6	30.666	33.653	120.580	**16**	55.891	60.782	283.885	**26**	54.507	59.594	229.358
7	32.527	35.474	124.464	**17**	51.029	55.516	243.152	**27**	37.780	41.290	151.074
8	49.152	53.410	211.267	**18**	29.276	32.032	130.421	**28**	47.005	51.373	190.936
9	60.795	66.129	277.990	**19**	40.849	44.485	185.530	**29**	64.001	70.014	276.821
10	42.313	46.090	181.626	**20**	42.304	46.199	181.358	**30**	70.565	77.023	310.996

© Copyright Información y Control de Publicaciones

4. Gráficas (Nacional)

4.1 Por día de la semana (promedio)

N. únicos / Visitas (x 100)

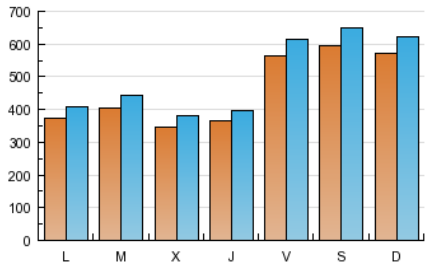

Páginas (x 100)

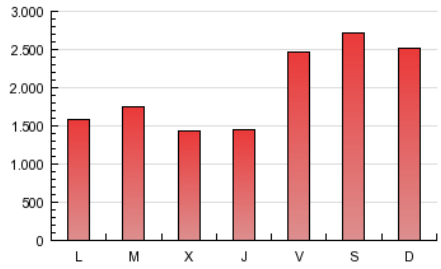

4.2 Por franja horaria (promedio)

Visitas (x 1000)

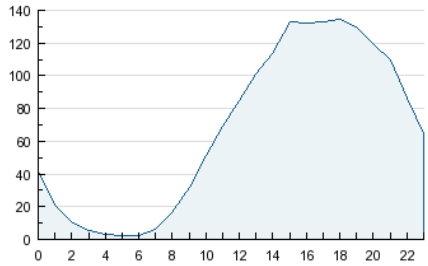

Páginas (x 1000)

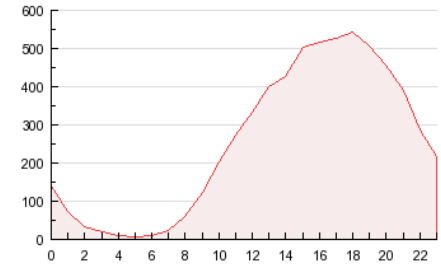

4.3 Por meses

N. únicos / Visitas (x 1000)

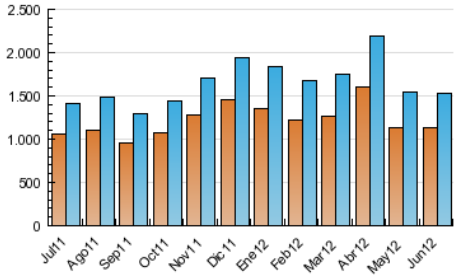

Páginas (x 1000)

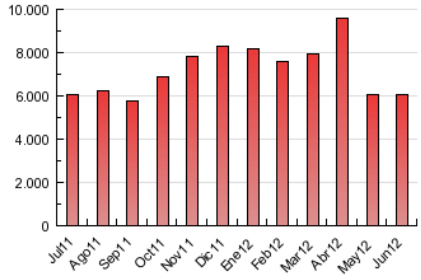

© Copyright Información y Control de Publicaciones

5. Definiciones básicas (Para más información ver Normas Técnicas para el Control de los Medios Electrónicos de Comunicación)

Página Vista:
Conjunto de ficheros enviado a un usuario como resultado de una petición del mismo recibida por el servidor. Cuando la página está formada por varios marcos (frames), el conjunto de los mismos tendrá, a efectos de cómptuo, la consideración de una página unitaria.

Visita:
Una secuencia ininterrumpida de páginas servidas a un usuario válido. Si dicho usuario no realiza peticiones de páginas en un periodo de tiempo (30 min) la siguiente petición constituirá el inicio de una nueva visita.

Navegador Único:
Total de combinaciones únicas de una dirección IP y un identificador adicional. Los medios pueden utilizar cookies o el Identificador de Alta de registro.

Duración Página Vista:
Tiempo acumulado en segundos de todas las páginas vistas (en visitas de dos o más páginas vistas), dividido por el número total de páginas vistas.

Duración Visita:
Tiempo en segundos de todas las visitas de dos o más páginas vistas, dividido por el número total de dos o más páginas vistas.

Tráfico nacional:
Audiencia/difusión correspondiente a España medida en base a los datos de las direcciones IP registradas por el sistema de medición.

6. Opinión

De OJDinteractiva, la división de INFORMACIóN Y CONTROL DE PUBLICACIONES S.A.:
Hemos examinado la información facilitada por el editor del medio electrónico para el periodo que comprende la presente certificación.
Nuestro examen se ha realizado de acuerdo con las normas y procedimientos establecidos en las Normas Técnicas para el Control de los Medios Electrónicos de Comunicación.
En nuestra opinión, la presente acta presenta razonablemente la difusión/audiencia registrada por este medio electrónico.

ADVERTENCIA:
El trabajo de OJDinteractiva, la división de INFORMACIóN Y CONTROL DE PUBLICACIONES S.A (INTROL) se limita a la realización de pruebas para la revisión de los datos de recuento suministrados por el editor con la finalidad de expresar una opinión sobre la razonabilidad de dichos datos de acuerdo con las Normas Técnicas para el control de los MEC.
Por tanto, INTROL no acepta responsabilidad alguna por las inexactitudes o errores que puedan existir en los datos de recuento. Tampoco acepta ninguna responsabilidad por la falsedad en los datos de recuento recibidos del editor, ni por otros datos de medición que no están incluidos en el análisis.

© Copyright Información y Control de Publicaciones