ACTA DE CONTROL ECARTELERA

INFORMACION Y CONTROL DE PUBLICACIONES, S.A.

Serrano, 21 - 6 planta - Tel. 91 435 00 32 Fax 91 435 96 05 - 28001 MADRID
Entença, 218 Entr. 7 - Tel 93 439 24 18 Fax 93 419 25 34 - 08029 BARCELONA

Título: ECARTELERA
URL Primaria: http://www.ecartelera.com
Editor: Noxvo S.L.
Domicilio: Santa Leonor, 65, Edificio E, Primera Planta
Ciudad: 28037 Madrid
Teléfono: 91 769 22 30
Fax:
E-mail:
Clasificación: Entretenimiento
Sub-Clasificación: Videos/Cine

1. Cifras totales y promedios (Nacional e Internacional)

MES - AÑO	NAVEGADORES UNICOS	VISITAS	PAGINAS
Enero - 2012	1.553.477	2.059.133	8.667.652
PROMEDIO DIARIO	**61.397**	**66.424**	**279.602**
PROMEDIO LUNES-VIERNES	49.755	53.698	217.791
PROMEDIO SABADO-DOMINGO	89.854	97.530	430.695
PAGINAS / VISITAS	4,21		
DURACION MEDIA VISITAS	0:02:54		
DURACION MEDIA PAGINAS	0:00:42		

2. Secciones (Nacional e Internacional)

	PAGINAS	%
HOME	162.414	1.87 %
RESTO	8.505.238	98.13 %

3. Por día del mes (Nacional e Internacional)

Día	N. únicos	Visitas	Páginas	Día	N. únicos	Visitas	Páginas	Día	N. únicos	Visitas	Páginas
1	96.703	104.657	476.467	**11**	36.537	39.082	144.603	**21**	99.600	108.065	487.716
2	86.778	93.867	437.073	**12**	38.526	41.543	150.251	**22**	75.918	82.153	341.348
3	71.354	76.927	329.440	**13**	71.761	77.424	342.503	**23**	34.762	37.596	134.783
4	72.369	78.359	334.476	**14**	94.416	102.447	477.371	**24**	35.906	38.852	142.617
5	53.392	57.385	233.938	**15**	83.933	91.483	391.692	**25**	31.254	33.490	117.673
6	102.790	111.591	486.251	**16**	36.602	39.685	148.179	**26**	40.104	42.964	149.730
7	92.767	100.542	432.914	**17**	30.950	33.226	123.371	**27**	81.561	88.000	391.629
8	73.375	79.433	317.361	**18**	29.528	31.837	119.454	**28**	102.986	112.173	526.551
9	32.436	34.853	115.055	**19**	35.317	38.119	141.018	**29**	88.990	96.820	424.833
10	33.895	36.560	130.923	**20**	70.625	76.294	339.459	**30**	35.768	38.681	144.234
								31	32.401	35.025	134.739

© Copyright Información y Control de Publicaciones

4. Gráficas (Nacional e Internacional)

4.1 Por día de la semana (promedio)

N. únicos / Visitas (x 100)

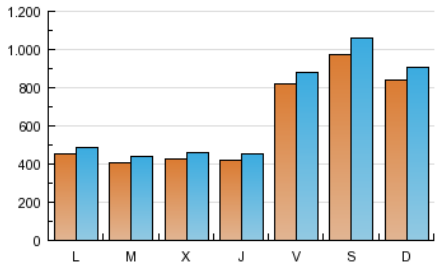

Páginas (x 100)

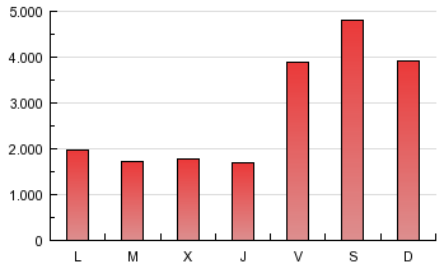

4.2 Por franja horaria (promedio)

Visitas (x 1000)

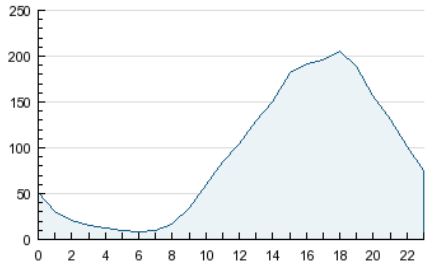

Páginas (x 1000)

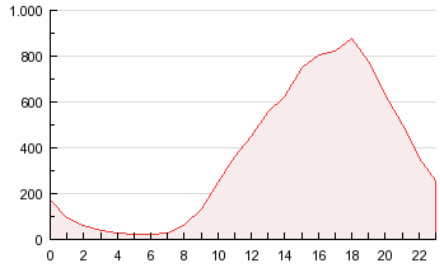

4.3 Por meses

N. únicos / Visitas (x 1000)

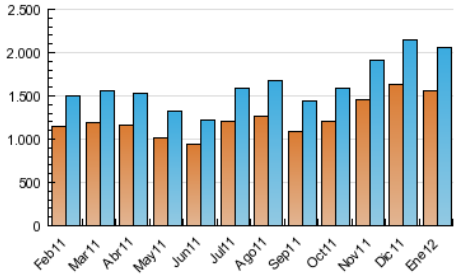

Páginas (x 1000)

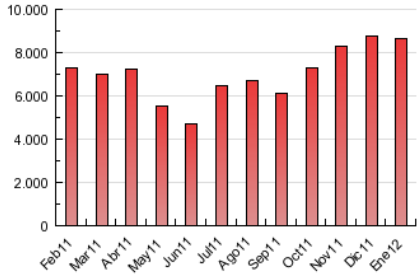

© Copyright Información y Control de Publicaciones

ACTA DE CONTROL ECARTELERA

INFORMACION Y CONTROL DE PUBLICACIONES, S.A.

Serrano, 21 - 6 planta - Tel. 91 435 00 32 Fax 91 435 96 05 - 28001 MADRID
Entença, 218 Entr. 7 - Tel 93 439 24 18 Fax 93 419 25 34 - 08029 BARCELONA

Anexo - Tráfico Nacional

Título: ECARTELERA
URL Primaria: http://www.ecartelera.com
Editor: Noxvo S.L.
Domicilio: Santa Leonor, 65, Edificio E, Primera Planta
Ciudad: 28037 Madrid
Teléfono: 91 769 22 30
Fax:
E-mail:
Clasificación: Entretenimiento
Sub-Clasificación: Videos/Cine

1. Cifras totales y promedios (Nacional)

MES - AÑO	NAVEGADORES UNICOS	VISITAS	PAGINAS
Enero - 2012	1.359.720	1.838.009	8.178.850
PROMEDIO DIARIO	**54.581**	**59.291**	**263.834**
PROMEDIO LUNES-VIERNES	43.394	47.071	203.043
PROMEDIO SABADO-DOMINGO	81.927	89.161	412.434
PAGINAS / VISITAS	4,45		
DURACION MEDIA VISITAS	0:03:00		
DURACION MEDIA PAGINAS	0:00:41		

2. Secciones (Nacional)

	PAGINAS	%
HOME	153.055	1.87 %
RESTO	8.025.795	98.13 %

3. Por día del mes (Nacional)

Día	N. únicos	Visitas	Páginas	Día	N. únicos	Visitas	Páginas	Día	N. únicos	Visitas	Páginas
1	89.221	96.610	458.789	11	30.993	33.346	132.028	21	91.348	99.340	468.774
2	78.121	84.741	416.100	12	32.863	35.641	136.833	22	68.087	73.945	323.450
3	61.460	66.668	308.757	13	64.520	69.790	323.785	23	29.272	31.925	122.025
4	63.684	69.317	315.488	14	86.261	93.851	458.574	24	30.361	33.110	129.844
5	46.779	50.502	218.222	15	75.953	83.061	373.438	25	26.420	28.491	106.732
6	93.521	101.741	464.613	16	30.705	33.594	134.165	26	34.814	37.477	138.359
7	84.651	91.984	414.571	17	25.947	28.056	111.659	27	73.989	79.995	372.345
8	65.638	71.316	300.509	18	24.713	26.849	108.487	28	95.059	103.786	507.499
9	26.706	28.977	102.619	19	30.211	32.829	129.452	29	81.122	88.552	406.300
10	27.901	30.355	117.629	20	63.657	68.951	322.192	30	30.390	33.108	132.148
								31	27.641	30.101	123.464

© Copyright Información y Control de Publicaciones

4. Gráficas (Nacional)

4.1 Por día de la semana (promedio)

N. únicos / Visitas (x 100)

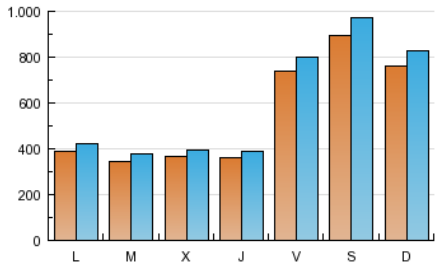

Páginas (x 100)

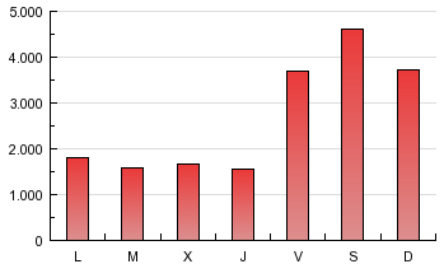

4.2 Por franja horaria (promedio)

Visitas (x 1000)

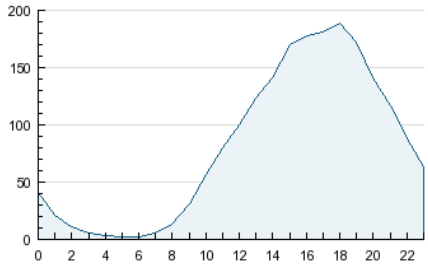

Páginas (x 1000)

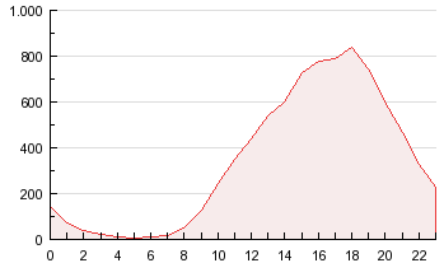

4.3 Por meses

N. únicos / Visitas (x 1000)

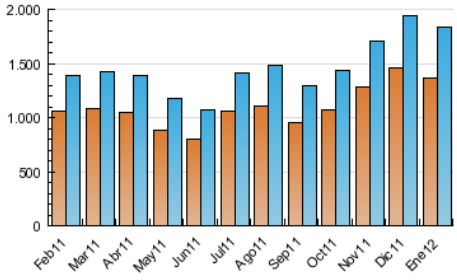

Páginas (x 1000)

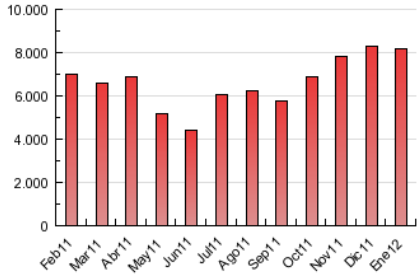

© Copyright Información y Control de Publicaciones

5. Definiciones básicas (Para más información ver Normas Técnicas para el Control de los Medios Electrónicos de Comunicación)

Página Vista:
Conjunto de ficheros enviado a un usuario como resultado de una petición del mismo recibida por el servidor. Cuando la página está formada por varios marcos (frames), el conjunto de los mismos tendrá, a efectos de cómptuo, la consideración de una página unitaria.

Visita:
Una secuencia ininterrumpida de páginas servidas a un usuario válido. Si dicho usuario no realiza peticiones de páginas en un periodo de tiempo (30 min) la siguiente petición constituirá el inicio de una nueva visita.

Navegador Único:
Total de combinaciones únicas de una dirección IP y un identificador adicional. Los medios pueden utilizar cookies o el Identificador de Alta de registro.

Duración Página Vista:
Tiempo acumulado en segundos de todas las páginas vistas (en visitas de dos o más páginas vistas), dividido por el número total de páginas vistas.

Duración Visita:
Tiempo en segundos de todas las visitas de dos o más páginas vistas, dividido por el número total de dos o más páginas vistas.

Tráfico nacional:
Audiencia/difusión correspondiente a España medida en base a los datos de las direcciones IP registradas por el sistema de medición.

6. Opinión

De OJDinteractiva, la división de INFORMACIóN Y CONTROL DE PUBLICACIONES S.A.:
Hemos examinado la información facilitada por el editor del medio electrónico para el periodo que comprende la presente certificación.
Nuestro examen se ha realizado de acuerdo con las normas y procedimientos establecidos en las Normas Técnicas para el Control de los Medios Electrónicos de Comunicación.
En nuestra opinión, la presente acta presenta razonablemente la difusión/audiencia registrada por este medio electrónico.

ADVERTENCIA:
El trabajo de OJDinteractiva, la división de INFORMACIóN Y CONTROL DE PUBLICACIONES S.A (INTROL) se limita a la realización de pruebas para la revisión de los datos de recuento suministrados por el editor con la finalidad de expresar una opinión sobre la razonabilidad de dichos datos de acuerdo con las Normas Técnicas para el control de los MEC.
Por tanto, INTROL no acepta responsabilidad alguna por las inexactitudes o errores que puedan existir en los datos de recuento. Tampoco acepta ninguna responsabilidad por la falsedad en los datos de recuento recibidos del editor, ni por otros datos de medición que no están incluidos en el análisis.

© Copyright Información y Control de Publicaciones