ACTA DE CONTROL PORTALCOCHES.NET

INFORMACION Y CONTROL DE PUBLICACIONES, S.A.

Serrano, 21 - 6 planta - Tel. 91 435 00 32 Fax 91 435 96 05 - 28001 MADRID
Entença, 218 Entr. 7 - Tel 93 439 24 18 Fax 93 419 25 34 - 08029 BARCELONA

Título:	PORTALCOCHES.NET
URL Primaria:	http://www.portalcoches.net
Editor:	Cibermultimotor, S.L.
Domicilio:	Costa Brava Nº 13 3º D
Ciudad:	28034 MADRID
Teléfono:	902 360 476
Fax:	902 023 274
E-mail:	
Clasificación:	Automoción
Sub-Clasificación:	Información de automóviles

1. Cifras totales y promedios (Nacional e Internacional)

MES - AÑO	NAVEGADORES UNICOS	VISITAS	PAGINAS
Noviembre - 2011	61.550	78.749	321.751
PROMEDIO DIARIO	**2.450**	**2.625**	**10.725**
PROMEDIO LUNES-VIERNES	2.568	2.754	11.112
PROMEDIO SABADO-DOMINGO	2.127	2.270	9.662
PAGINAS / VISITAS	4,09		
DURACION MEDIA VISITAS	0:02:14		
DURACION MEDIA PAGINAS	0:00:33		

2. Secciones (Nacional e Internacional)

	PAGINAS	%
HOME	25.740	8.00 %
RESTO	296.011	92 %

3. Por día del mes (Nacional e Internacional)

Día	N. únicos	Visitas	Páginas	Día	N. únicos	Visitas	Páginas	Día	N. únicos	Visitas	Páginas
1	2.730	2.929	12.652	**11**	2.354	2.522	10.374	**21**	2.610	2.781	11.609
2	2.704	2.922	12.646	**12**	2.042	2.175	9.647	**22**	2.812	3.008	12.960
3	3.607	3.848	13.144	**13**	2.369	2.536	10.234	**23**	2.427	2.621	11.208
4	2.951	3.148	11.749	**14**	2.884	3.078	12.188	**24**	2.509	2.676	11.050
5	2.505	2.683	11.606	**15**	2.972	3.180	13.352	**25**	2.116	2.280	10.618
6	2.507	2.677	12.080	**16**	1.895	2.044	9.299	**26**	1.823	1.949	8.132
7	2.654	2.834	10.735	**17**	1.294	1.467	6.629	**27**	1.812	1.916	8.128
8	3.037	3.244	14.261	**18**	1.545	1.669	6.759	**28**	2.516	2.714	9.482
9	2.888	3.071	11.513	**19**	1.825	1.955	8.370	**29**	2.589	2.760	9.002
10	2.583	2.758	10.197	**20**	2.133	2.271	9.097	**30**	2.819	3.033	13.030

© Copyright Información y Control de Publicaciones

4. Gráficas (Nacional e Internacional)

4.1 Por día de la semana (promedio)

N. únicos / Visitas (x 100)

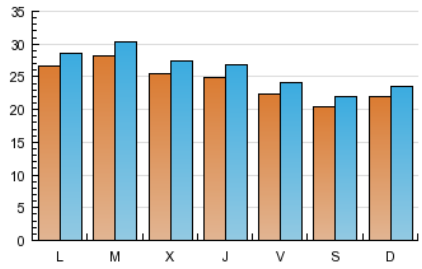

Páginas (x 100)

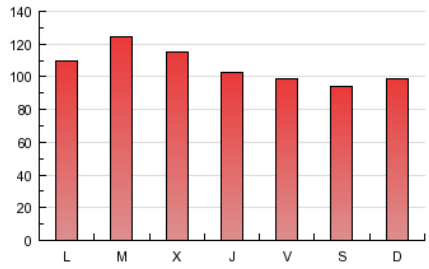

4.2 Por franja horaria (promedio)

Visitas (x 1000)

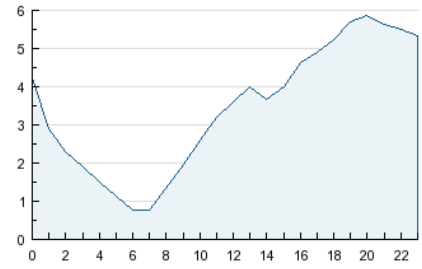

Páginas (x 1000)

4.3 Por meses

N. únicos / Visitas (x 1000)

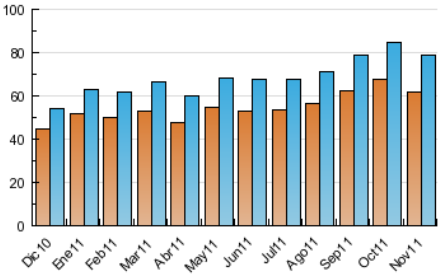

Páginas (x 1000)

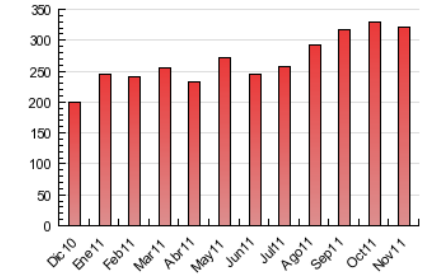

© Copyright Información y Control de Publicaciones

ACTA DE CONTROL PORTALCOCHES.NET

INFORMACION Y CONTROL DE PUBLICACIONES, S.A.

Serrano, 21 - 6 planta - Tel. 91 435 00 32 Fax 91 435 96 05 - 28001 MADRID
Entença, 218 Entr. 7 - Tel 93 439 24 18 Fax 93 419 25 34 - 08029 BARCELONA

Anexo - Tráfico Nacional

Título:	PORTALCOCHES.NET
URL Primaria:	http://www.portalcoches.net
Editor:	Cibermultimotor, S.L.
Domicilio:	Costa Brava Nº 13 3º D
Ciudad:	28034 MADRID
Teléfono:	902 360 476
Fax:	902 023 274
E-mail:	
Clasificación:	Automoción
Sub-Clasificación:	Información de automóviles

1. Cifras totales y promedios (Nacional)

MES - AÑO	NAVEGADORES UNICOS	VISITAS	PAGINAS
Noviembre - 2011	39.573	54.440	265.463
PROMEDIO DIARIO	**1.671**	**1.815**	**8.849**
PROMEDIO LUNES-VIERNES	1.738	1.890	9.115
PROMEDIO SABADO-DOMINGO	1.488	1.608	8.117
PAGINAS / VISITAS	4,88		
DURACION MEDIA VISITAS	0:02:33		
DURACION MEDIA PAGINAS	0:00:32		

2. Secciones (Nacional)

	PAGINAS	%
HOME	24.198	9.12 %
RESTO	241.265	90.88 %

3. Por día del mes (Nacional)

Día	N. únicos	Visitas	Páginas	Día	N. únicos	Visitas	Páginas	Día	N. únicos	Visitas	Páginas
1	1.843	2.009	10.599	**11**	1.525	1.659	8.289	**21**	1.763	1.892	9.520
2	1.857	2.040	10.421	**12**	1.372	1.475	8.061	**22**	1.914	2.074	10.845
3	2.591	2.792	10.580	**13**	1.705	1.845	8.730	**23**	1.609	1.774	9.204
4	2.001	2.167	9.331	**14**	1.910	2.073	10.030	**24**	1.639	1.781	8.954
5	1.734	1.889	9.703	**15**	2.018	2.193	11.441	**25**	1.341	1.475	8.433
6	1.831	1.971	10.187	**16**	1.292	1.417	7.794	**26**	1.187	1.289	6.593
7	1.749	1.901	8.614	**17**	1.011	1.154	5.842	**27**	1.298	1.388	7.006
8	1.977	2.148	11.356	**18**	1.154	1.256	5.854	**28**	1.745	1.899	7.701
9	1.868	2.022	9.280	**19**	1.262	1.374	6.885	**29**	1.733	1.869	7.125
10	1.664	1.801	8.058	**20**	1.515	1.629	7.774	**30**	2.021	2.184	11.253

© Copyright Información y Control de Publicaciones

4. Gráficas (Nacional)

4.1 Por día de la semana (promedio)

N. únicos / Visitas (x 100)

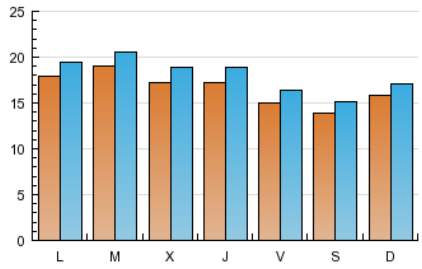

Páginas (x 100)

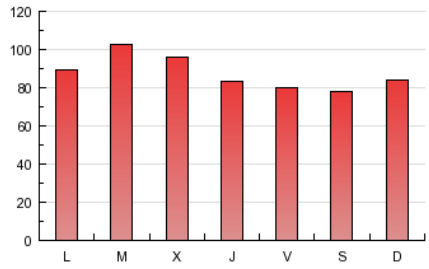

4.2 Por franja horaria (promedio)

Visitas (x 1000)

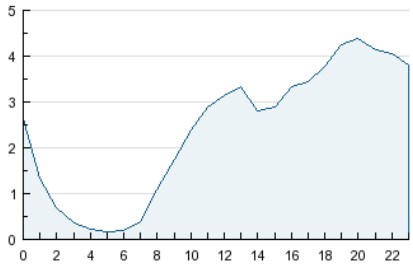

Páginas (x 1000)

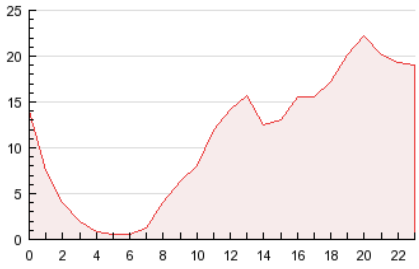

4.3 Por meses

N. únicos / Visitas (x 1000)

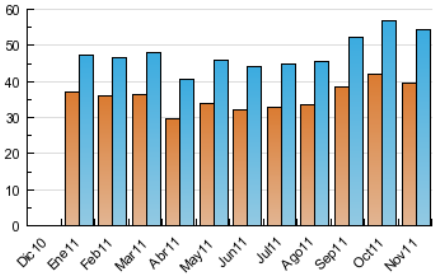

Páginas (x 1000)

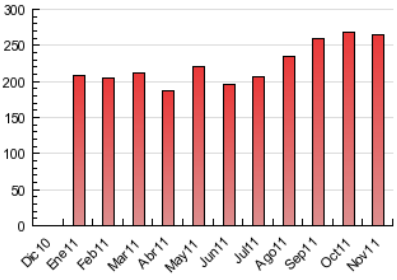

© Copyright Información y Control de Publicaciones

5. Observaciones

Los datos de difusión/ audiencia que refleja la presente Acta de Control-www se han visto afectados a la baja de forma significativa por causas técnicas en el servidor web que alberga los contenidos de este medio, lo que debe ser tenido en cuenta en la utilización de los datos certificados para el medio.

6. Definiciones básicas (Para más información ver Normas Técnicas para el Control de los Medios Electrónicos de Comunicación)

Página Vista:
Conjunto de ficheros enviado a un usuario como resultado de una petición del mismo recibida por el servidor. Cuando la página está formada por varios marcos (frames), el conjunto de los mismos tendrá, a efectos de cómptuo, la consideración de una página unitaria.

Visita:
Una secuencia ininterrumpida de páginas servidas a un usuario válido. Si dicho usuario no realiza peticiones de páginas en un periodo de tiempo (30 min) la siguiente petición constituirá el inicio de una nueva visita.

Navegador Único:
Total de combinaciones únicas de una dirección IP y un identificador adicional. Los medios pueden utilizar cookies o el Identificador de Alta de registro.

Duración Página Vista:
Tiempo acumulado en segundos de todas las páginas vistas (en visitas de dos o más páginas vistas), dividido por el número total de páginas vistas.

Duración Visita:
Tiempo en segundos de todas las visitas de dos o más páginas vistas, dividido por el número total de dos o más páginas vistas.

Tráfico nacional:
Audiencia/difusión correspondiente a España medida en base a los datos de las direcciones IP registradas por el sistema de medición.

7. Opinión

De OJDinteractiva, la división de INFORMACIóN Y CONTROL DE PUBLICACIONES S.A.:
Hemos examinado la información facilitada por el editor del medio electrónico para el periodo que comprende la presente certificación.
Nuestro examen se ha realizado de acuerdo con las normas y procedimientos establecidos en las Normas Técnicas para el Control de los Medios Electrónicos de Comunicación.
En nuestra opinión, la presente acta presenta razonablemente la difusión/audiencia registrada por este medio electrónico.

ADVERTENCIA:
El trabajo de OJDinteractiva, la división de INFORMACIóN Y CONTROL DE PUBLICACIONES S.A (INTROL) se limita a la realización de pruebas para la revisión de los datos de recuento suministrados por el editor con la finalidad de expresar una opinión sobre la razonabilidad de dichos datos de acuerdo con las Normas Técnicas para el control de los MEC.
Por tanto, INTROL no acepta responsabilidad alguna por las inexactitudes o errores que puedan existir en los datos de recuento. Tampoco acepta ninguna responsabilidad por la falsedad en los datos de recuento recibidos del editor, ni por otros datos de medición que no están incluidos en el análisis.

© Copyright Información y Control de Publicaciones