ACTA DE CONTROL PORTALCOCHES.NET

INFORMACION Y CONTROL DE PUBLICACIONES, S.A.

Serrano, 21 - 6 planta - Tel. 91 435 00 32 Fax 91 435 96 05 - 28001 MADRID
Entença, 218 Entr. 7 - Tel 93 439 24 18 Fax 93 419 25 34 - 08029 BARCELONA

Título:	PORTALCOCHES.NET
URL Primaria:	http://www.portalcoches.net
Editor:	Cibermultimotor, S.L.
Domicilio:	Costa Brava Nº 13 3º D
Ciudad:	28034 MADRID
Teléfono:	902 360 476
Fax:	902 023 274
E-mail:	
Clasificación:	Automoción
Sub-Clasificación:	Información de automóviles

Portalcoches.net

1. Cifras totales y promedios (Nacional e Internacional)

MES - AÑO	NAVEGADORES UNICOS	VISITAS	PAGINAS
Agosto - 2011	56.638	70.976	292.124
PROMEDIO DIARIO	**2.139**	**2.290**	**9.423**
PROMEDIO LUNES-VIERNES	2.285	2.447	10.124
PROMEDIO SABADO-DOMINGO	1.721	1.837	7.408
PAGINAS / VISITAS	4,12		
DURACION MEDIA VISITAS	0:02:08		
DURACION MEDIA PAGINAS	0:00:31		

2. Secciones (Nacional e Internacional)

	PAGINAS	%
HOME	19.496	6.67 %
RESTO	272.628	93.33 %

3. Por día del mes (Nacional e Internacional)

Día	N. únicos	Visitas	Páginas	Día	N. únicos	Visitas	Páginas	Día	N. únicos	Visitas	Páginas
1	2.072	2.239	9.750	**11**	2.223	2.407	10.157	**21**	1.775	1.968	8.157
2	2.217	2.366	10.122	**12**	2.093	2.233	9.377	**22**	2.419	2.583	11.874
3	2.039	2.161	8.503	**13**	1.618	1.703	6.562	**23**	2.700	2.895	11.523
4	2.122	2.275	8.228	**14**	1.536	1.633	7.018	**24**	2.630	2.805	12.607
5	2.013	2.135	7.695	**15**	1.867	1.987	8.792	**25**	2.414	2.553	11.419
6	1.583	1.678	6.317	**16**	2.352	2.511	10.086	**26**	2.288	2.444	11.030
7	1.704	1.790	6.925	**17**	2.243	2.383	9.836	**27**	1.671	1.785	7.619
8	2.296	2.479	9.454	**18**	2.413	2.597	9.841	**28**	1.899	2.016	8.581
9	2.165	2.340	10.589	**19**	2.175	2.337	9.173	**29**	2.549	2.754	11.319
10	2.061	2.211	8.161	**20**	1.984	2.121	8.084	**30**	2.525	2.729	11.526
								31	2.675	2.858	11.799

© Copyright Información y Control de Publicaciones

4. Gráficas (Nacional e Internacional)

4.1 Por día de la semana (promedio)

N. únicos / Visitas (x 100)

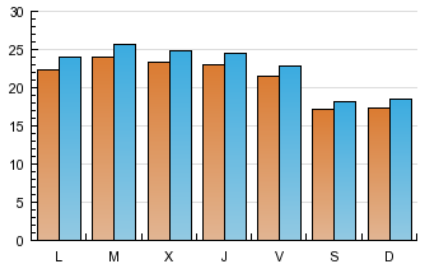

Páginas (x 100)

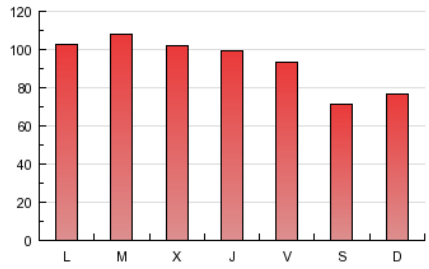

4.2 Por franja horaria (promedio)

Visitas (x 1000)

Páginas (x 1000)

4.3 Por meses

N. únicos / Visitas (x 1000)

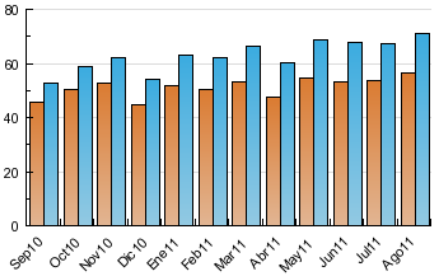

Páginas (x 1000)

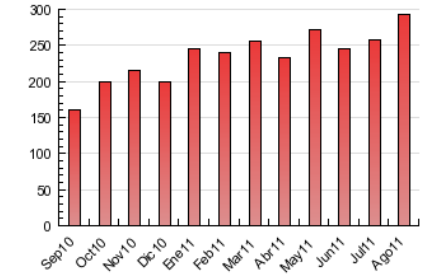

© Copyright Información y Control de Publicaciones

ACTA DE CONTROL PORTALCOCHES.NET

INFORMACION Y CONTROL DE PUBLICACIONES, S.A.

Serrano, 21 - 6 planta - Tel. 91 435 00 32 Fax 91 435 96 05 - 28001 MADRID
Entença, 218 Entr. 7 - Tel 93 439 24 18 Fax 93 419 25 34 - 08029 BARCELONA

Anexo - Tráfico Nacional

Título:	PORTALCOCHES.NET
URL Primaria:	http://www.portalcoches.net
Editor:	Cibermultimotor, S.L.
Domicilio:	Costa Brava Nº 13 3º D
Ciudad:	28034 MADRID
Teléfono:	902 360 476
Fax:	902 023 274
E-mail:	
Clasificación:	Automoción
Sub-Clasificación:	Información de automóviles

1. Cifras totales y promedios (Nacional)

MES - AÑO	NAVEGADORES UNICOS	VISITAS	PAGINAS
Agosto - 2011	33.499	45.497	234.995
PROMEDIO DIARIO	**1.350**	**1.468**	**7.580**
PROMEDIO LUNES-VIERNES	1.447	1.577	8.165
PROMEDIO SABADO-DOMINGO	1.071	1.153	5.900
PAGINAS / VISITAS	5,17		
DURACION MEDIA VISITAS	0:02:31		
DURACION MEDIA PAGINAS	0:00:29		

2. Secciones (Nacional)

	PAGINAS	%
HOME	17.739	7.55 %
RESTO	217.256	92.45 %

3. Por día del mes (Nacional)

Día	N. únicos	Visitas	Páginas	Día	N. únicos	Visitas	Páginas	Día	N. únicos	Visitas	Páginas
1	1.362	1.507	8.083	**11**	1.425	1.569	8.149	**21**	1.197	1.287	6.909
2	1.515	1.641	8.311	**12**	1.310	1.428	6.985	**22**	1.609	1.741	9.916
3	1.317	1.420	6.998	**13**	951	1.019	5.013	**23**	1.511	1.620	8.958
4	1.406	1.541	6.685	**14**	960	1.032	5.578	**24**	1.689	1.832	10.108
5	1.281	1.380	6.082	**15**	1.162	1.255	6.981	**25**	1.535	1.644	9.343
6	928	1.005	4.806	**16**	1.451	1.585	8.098	**26**	1.403	1.522	9.004
7	1.130	1.198	5.751	**17**	1.366	1.474	7.782	**27**	1.020	1.122	6.104
8	1.453	1.604	7.652	**18**	1.499	1.657	8.227	**28**	1.228	1.321	6.864
9	1.382	1.514	8.290	**19**	1.314	1.443	7.029	**29**	1.667	1.838	9.205
10	1.274	1.391	6.633	**20**	1.150	1.241	6.174	**30**	1.607	1.779	9.664
								31	1.738	1.887	9.613

© Copyright Información y Control de Publicaciones

4. Gráficas (Nacional)

4.1 Por día de la semana (promedio)

N. únicos / Visitas (x 100)

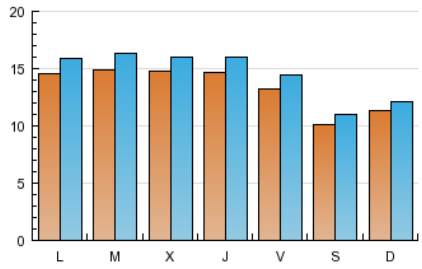

Páginas (x 100)

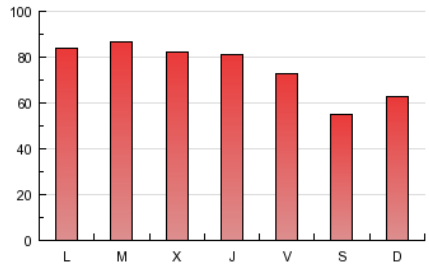

4.2 Por franja horaria (promedio)

Visitas (x 1000)

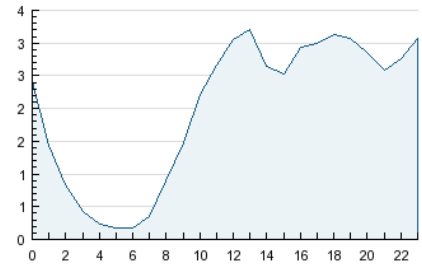

Páginas (x 1000)

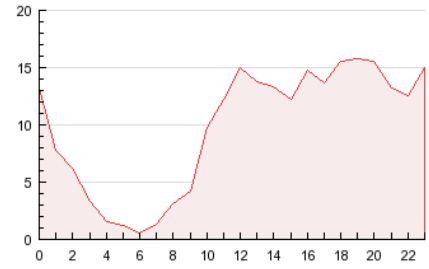

4.3 Por meses

N. únicos / Visitas (x 1000)

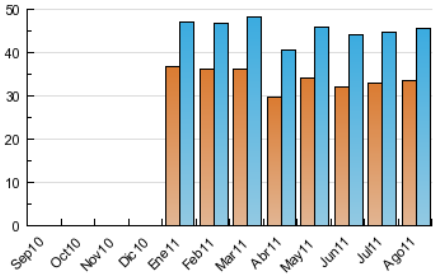

Páginas (x 1000)

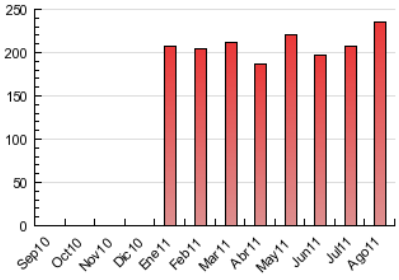

© Copyright Información y Control de Publicaciones

5. Definiciones básicas (Para más información ver Normas Técnicas para el Control de los Medios Electrónicos de Comunicación)

Página Vista:
Conjunto de ficheros enviado a un usuario como resultado de una petición del mismo recibida por el servidor. Cuando la página está formada por varios marcos (frames), el conjunto de los mismos tendrá, a efectos de cómptuo, la consideración de una página unitaria.

Visita:
Una secuencia ininterrumpida de páginas servidas a un usuario válido. Si dicho usuario no realiza peticiones de páginas en un periodo de tiempo (30 min) la siguiente petición constituirá el inicio de una nueva visita.

Navegador Único:
Total de combinaciones únicas de una dirección IP y un identificador adicional. Los medios pueden utilizar cookies o el Identificador de Alta de registro.

Duración Página Vista:
Tiempo acumulado en segundos de todas las páginas vistas (en visitas de dos o más páginas vistas), dividido por el número total de páginas vistas.

Duración Visita:
Tiempo en segundos de todas las visitas de dos o más páginas vistas, dividido por el número total de dos o más páginas vistas.

Tráfico nacional:
Audiencia/difusión correspondiente a España medida en base a los datos de las direcciones IP registradas por el sistema de medición.

6. Opinión

De OJDinteractiva, la división de INFORMACIóN Y CONTROL DE PUBLICACIONES S.A.:
Hemos examinado la información facilitada por el editor del medio electrónico para el periodo que comprende la presente certificación.
Nuestro examen se ha realizado de acuerdo con las normas y procedimientos establecidos en las Normas Técnicas para el Control de los Medios Electrónicos de Comunicación.
En nuestra opinión, la presente acta presenta razonablemente la difusión/audiencia registrada por este medio electrónico.

ADVERTENCIA:
El trabajo de OJDinteractiva, la división de INFORMACIóN Y CONTROL DE PUBLICACIONES S.A (INTROL) se limita a la realización de pruebas para la revisión de los datos de recuento suministrados por el editor con la finalidad de expresar una opinión sobre la razonabilidad de dichos datos de acuerdo con las Normas Técnicas para el control de los MEC.
Por tanto, INTROL no acepta responsabilidad alguna por las inexactitudes o errores que puedan existir en los datos de recuento. Tampoco acepta ninguna responsabilidad por la falsedad en los datos de recuento recibidos del editor, ni por otros datos de medición que no están incluidos en el análisis.

© Copyright Información y Control de Publicaciones