ACTA DE CONTROL PORTALCOCHES.NET

INFORMACION Y CONTROL DE PUBLICACIONES, S.A.

Serrano, 21 - 6 planta - Tel. 91 435 00 32 Fax 91 435 96 05 - 28001 MADRID
Entença, 218 Entr. 7 - Tel 93 439 24 18 Fax 93 419 25 34 - 08029 BARCELONA

Título:	PORTALCOCHES.NET
URL Primaria:	http://www.portalcoches.net
Editor:	Cibermultimotor, S.L.
Domicilio:	Costa Brava Nº 13 3º D
Ciudad:	28034 MADRID
Teléfono:	902 360 476
Fax:	902 023 274
E-mail:	
Clasificación:	Automoción
Sub-Clasificación:	Información de automóviles

1. Cifras totales y promedios (Nacional e Internacional)

MES - AÑO	NAVEGADORES UNICOS	VISITAS	PAGINAS
Mayo - 2012	59.854	81.869	352.886
PROMEDIO DIARIO	**2.425**	**2.641**	**11.383**
PROMEDIO LUNES-VIERNES	2.570	2.803	11.964
PROMEDIO SABADO-DOMINGO	2.007	2.176	9.714
PAGINAS / VISITAS	4,31		
DURACION MEDIA VISITAS	0:02:21		
DURACION MEDIA PAGINAS	0:00:33		

2. Secciones (Nacional e Internacional)

	PAGINAS	%
HOME	28.595	8.10 %
RESTO	324.291	91.90 %

3. Por día del mes (Nacional e Internacional)

Día	N. únicos	Visitas	Páginas	Día	N. únicos	Visitas	Páginas	Día	N. únicos	Visitas	Páginas
1	2.173	2.385	12.226	**11**	2.218	2.410	9.916	**21**	2.621	2.866	13.750
2	2.294	2.487	9.850	**12**	1.677	1.824	7.642	**22**	3.204	3.445	16.129
3	2.753	2.979	12.725	**13**	1.958	2.133	9.340	**23**	2.650	2.858	11.760
4	2.256	2.440	9.792	**14**	2.311	2.528	9.631	**24**	2.674	2.908	11.911
5	1.987	2.143	10.770	**15**	2.667	2.900	11.118	**25**	2.152	2.359	9.551
6	2.014	2.190	9.556	**16**	2.488	2.758	12.435	**26**	1.970	2.133	9.201
7	2.585	2.824	12.681	**17**	2.584	2.829	12.796	**27**	2.291	2.467	9.557
8	3.018	3.309	13.145	**18**	2.338	2.586	12.308	**28**	2.716	3.026	11.911
9	2.345	2.568	10.317	**19**	1.936	2.111	10.431	**29**	2.771	3.001	11.676
10	2.419	2.655	12.077	**20**	2.222	2.406	11.216	**30**	3.077	3.313	14.508
								31	2.804	3.028	12.960

© Copyright Información y Control de Publicaciones

4. Gráficas (Nacional e Internacional)

4.1 Por día de la semana (promedio)

N. únicos / Visitas (x 100)

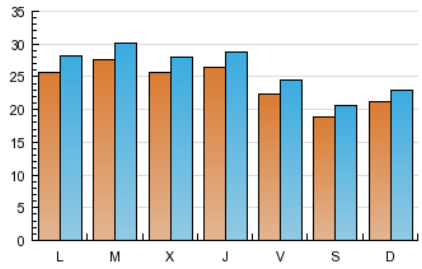

Páginas (x 100)

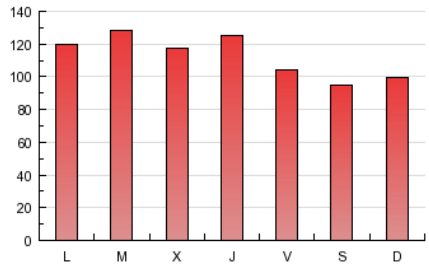

4.2 Por franja horaria (promedio)

Visitas (x 1000)

Páginas (x 1000)

4.3 Por meses

N. únicos / Visitas (x 1000)

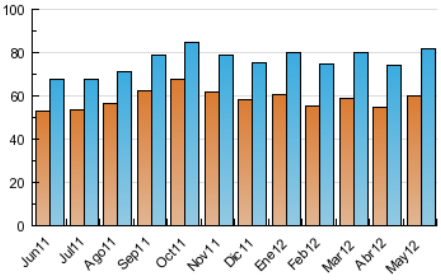

Páginas (x 1000)

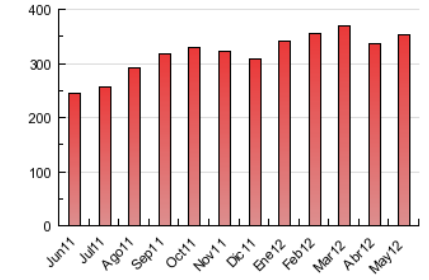

© Copyright Información y Control de Publicaciones

ACTA DE CONTROL PORTALCOCHES.NET

INFORMACION Y CONTROL DE PUBLICACIONES, S.A.

Serrano, 21 - 6 planta - Tel. 91 435 00 32 Fax 91 435 96 05 - 28001 MADRID
Entença, 218 Entr. 7 - Tel 93 439 24 18 Fax 93 419 25 34 - 08029 BARCELONA

Anexo - Tráfico Nacional

Título:	PORTALCOCHES.NET
URL Primaria:	http://www.portalcoches.net
Editor:	Cibermultimotor, S.L.
Domicilio:	Costa Brava Nº 13 3º D
Ciudad:	28034 MADRID
Teléfono:	902 360 476
Fax:	902 023 274
E-mail:	
Clasificación:	Automoción
Sub-Clasificación:	Información de automóviles

1. Cifras totales y promedios (Nacional)

MES - AÑO	NAVEGADORES UNICOS	VISITAS	PAGINAS
Mayo - 2012	39.396	58.639	292.238
PROMEDIO DIARIO	**1.710**	**1.892**	**9.427**
PROMEDIO LUNES-VIERNES	1.806	2.000	9.898
PROMEDIO SABADO-DOMINGO	1.436	1.580	8.073
PAGINAS / VISITAS	4,98		
DURACION MEDIA VISITAS	0:02:37		
DURACION MEDIA PAGINAS	0:00:32		

2. Secciones (Nacional)

	PAGINAS	%
HOME	26.816	9.18 %
RESTO	265.422	90.82 %

3. Por día del mes (Nacional)

Día	N. únicos	Visitas	Páginas	Día	N. únicos	Visitas	Páginas	Día	N. únicos	Visitas	Páginas
1	1.559	1.751	10.213	**11**	1.586	1.754	7.930	**21**	1.821	2.022	11.350
2	1.587	1.748	8.025	**12**	1.170	1.299	6.172	**22**	2.288	2.488	13.660
3	1.997	2.174	10.541	**13**	1.409	1.560	7.372	**23**	1.804	1.967	9.301
4	1.571	1.720	7.963	**14**	1.601	1.791	7.406	**24**	1.823	2.019	9.456
5	1.402	1.528	9.137	**15**	1.874	2.078	8.987	**25**	1.491	1.658	7.936
6	1.437	1.583	7.683	**16**	1.694	1.909	10.578	**26**	1.344	1.482	7.752
7	1.836	2.037	10.764	**17**	1.817	2.023	10.770	**27**	1.659	1.801	7.819
8	2.166	2.410	10.856	**18**	1.612	1.816	10.126	**28**	1.957	2.218	10.076
9	1.656	1.850	8.304	**19**	1.396	1.554	8.925	**29**	1.919	2.126	9.734
10	1.698	1.895	10.218	**20**	1.670	1.833	9.722	**30**	2.169	2.354	12.336
								31	2.003	2.191	11.126

© Copyright Información y Control de Publicaciones

4. Gráficas (Nacional)

4.1 Por día de la semana (promedio)

N. únicos / Visitas (x 100)

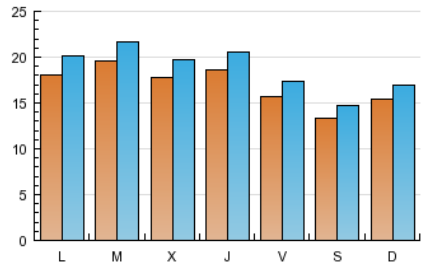

Páginas (x 100)

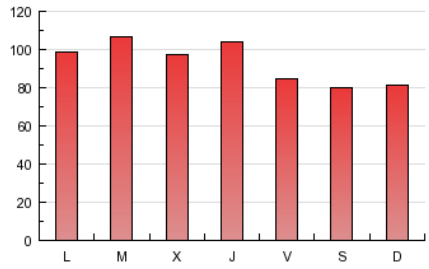

4.2 Por franja horaria (promedio)

Visitas (x 1000)

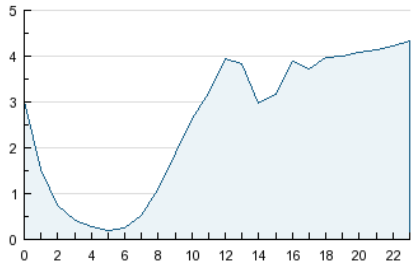

Páginas (x 1000)

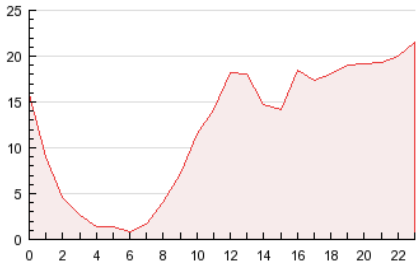

4.3 Por meses

N. únicos / Visitas (x 1000)

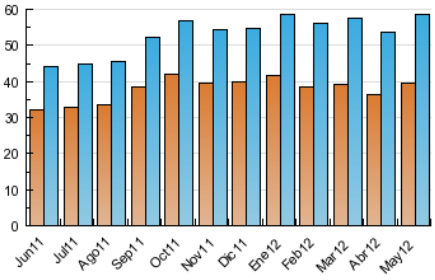

Páginas (x 1000)

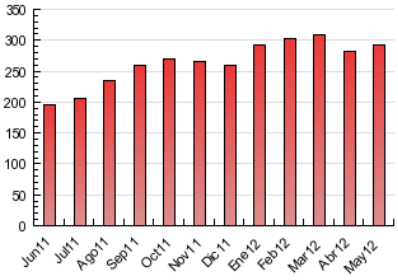

© Copyright Información y Control de Publicaciones

5. Definiciones básicas (Para más información ver Normas Técnicas para el Control de los Medios Electrónicos de Comunicación)

Página Vista:
Conjunto de ficheros enviado a un usuario como resultado de una petición del mismo recibida por el servidor. Cuando la página está formada por varios marcos (frames), el conjunto de los mismos tendrá, a efectos de cómptuo, la consideración de una página unitaria.

Visita:
Una secuencia ininterrumpida de páginas servidas a un usuario válido. Si dicho usuario no realiza peticiones de páginas en un periodo de tiempo (30 min) la siguiente petición constituirá el inicio de una nueva visita.

Navegador Único:
Total de combinaciones únicas de una dirección IP y un identificador adicional. Los medios pueden utilizar cookies o el Identificador de Alta de registro.

Duración Página Vista:
Tiempo acumulado en segundos de todas las páginas vistas (en visitas de dos o más páginas vistas), dividido por el número total de páginas vistas.

Duración Visita:
Tiempo en segundos de todas las visitas de dos o más páginas vistas, dividido por el número total de dos o más páginas vistas.

Tráfico nacional:
Audiencia/difusión correspondiente a España medida en base a los datos de las direcciones IP registradas por el sistema de medición.

6. Opinión

De OJDinteractiva, la división de INFORMACIóN Y CONTROL DE PUBLICACIONES S.A.:
Hemos examinado la información facilitada por el editor del medio electrónico para el periodo que comprende la presente certificación.
Nuestro examen se ha realizado de acuerdo con las normas y procedimientos establecidos en las Normas Técnicas para el Control de los Medios Electrónicos de Comunicación.
En nuestra opinión, la presente acta presenta razonablemente la difusión/audiencia registrada por este medio electrónico.

ADVERTENCIA:
El trabajo de OJDinteractiva, la división de INFORMACIóN Y CONTROL DE PUBLICACIONES S.A (INTROL) se limita a la realización de pruebas para la revisión de los datos de recuento suministrados por el editor con la finalidad de expresar una opinión sobre la razonabilidad de dichos datos de acuerdo con las Normas Técnicas para el control de los MEC.
Por tanto, INTROL no acepta responsabilidad alguna por las inexactitudes o errores que puedan existir en los datos de recuento. Tampoco acepta ninguna responsabilidad por la falsedad en los datos de recuento recibidos del editor, ni por otros datos de medición que no están incluidos en el análisis.

© Copyright Información y Control de Publicaciones