ACTA DE CONTROL PORTALCOCHES.NET

INFORMACION Y CONTROL DE PUBLICACIONES, S.A.

Serrano, 21 - 6 planta - Tel. 91 435 00 32 Fax 91 435 96 05 - 28001 MADRID
Entença, 218 Entr. 7 - Tel 93 439 24 18 Fax 93 419 25 34 - 08029 BARCELONA

Título:	PORTALCOCHES.NET
URL Primaria:	http://www.portalcoches.net
Editor:	Cibermultimotor, S.L.
Domicilio:	Costa Brava Nº 13 3º D
Ciudad:	28034 MADRID
Teléfono:	902 360 476
Fax:	902 023 274
E-mail:	
Clasificación:	Automoción
Sub-Clasificación:	Información de automóviles

1. Cifras totales y promedios (Nacional e Internacional)

MES - AÑO	NAVEGADORES UNICOS	VISITAS	PAGINAS
Marzo - 2012	59.001	79.984	368.298
PROMEDIO DIARIO	**2.373**	**2.580**	**11.881**
PROMEDIO LUNES-VIERNES	2.549	2.774	12.480
PROMEDIO SABADO-DOMINGO	1.941	2.107	10.415
PAGINAS / VISITAS	4,60		
DURACION MEDIA VISITAS	0:02:29		
DURACION MEDIA PAGINAS	0:00:32		

2. Secciones (Nacional e Internacional)

	PAGINAS	%
HOME	30.452	8.27 %
RESTO	337.846	91.73 %

3. Por día del mes (Nacional e Internacional)

Día	N. únicos	Visitas	Páginas	Día	N. únicos	Visitas	Páginas	Día	N. únicos	Visitas	Páginas
1	2.180	2.398	11.686	**11**	2.054	2.248	11.913	**21**	2.592	2.805	13.898
2	2.022	2.191	11.451	**12**	2.396	2.640	12.060	**22**	2.386	2.593	13.198
3	1.673	1.810	10.085	**13**	3.142	3.393	15.965	**23**	2.108	2.294	10.957
4	2.167	2.355	10.793	**14**	2.583	2.822	14.289	**24**	1.946	2.125	10.714
5	2.447	2.728	12.291	**15**	2.650	2.864	12.106	**25**	2.012	2.170	10.508
6	2.287	2.522	10.714	**16**	2.211	2.400	10.321	**26**	2.626	2.883	11.649
7	2.211	2.425	9.756	**17**	1.837	1.995	9.603	**27**	2.425	2.643	10.725
8	2.605	2.831	12.822	**18**	1.996	2.160	10.072	**28**	3.649	3.891	15.243
9	2.263	2.470	13.846	**19**	2.491	2.696	12.069	**29**	2.923	3.173	13.010
10	1.815	1.968	10.777	**20**	3.329	3.608	15.865	**30**	2.559	2.753	10.644
								31	1.967	2.130	9.268

© Copyright Información y Control de Publicaciones

4. Gráficas (Nacional e Internacional)

4.1 Por día de la semana (promedio)

N. únicos / Visitas (x 100)

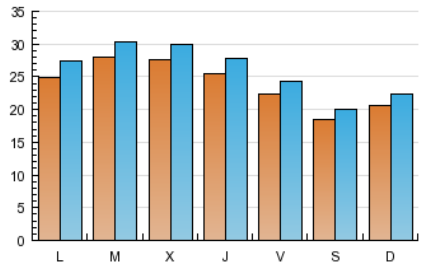

Páginas (x 100)

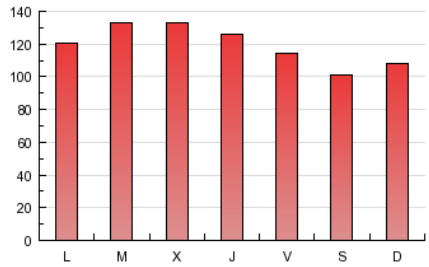

4.2 Por franja horaria (promedio)

Visitas (x 1000)

Páginas (x 1000)

4.3 Por meses

N. únicos / Visitas (x 1000)

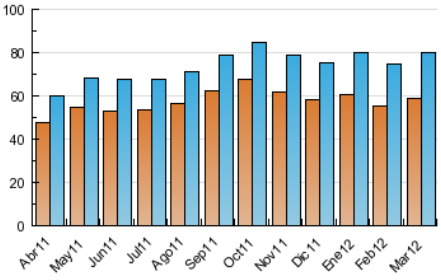

Páginas (x 1000)

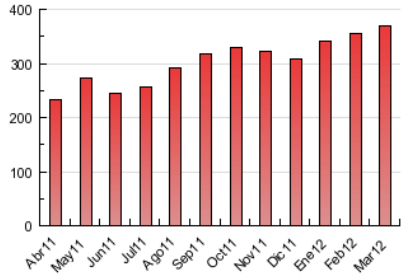

© Copyright Información y Control de Publicaciones

ACTA DE CONTROL PORTALCOCHES.NET

INFORMACION Y CONTROL DE PUBLICACIONES, S.A.

Serrano, 21 - 6 planta - Tel. 91 435 00 32 Fax 91 435 96 05 - 28001 MADRID
Entença, 218 Entr. 7 - Tel 93 439 24 18 Fax 93 419 25 34 - 08029 BARCELONA

Anexo - Tráfico Nacional

Título:	PORTALCOCHES.NET
URL Primaria:	http://www.portalcoches.net
Editor:	Cibermultimotor, S.L.
Domicilio:	Costa Brava Nº 13 3º D
Ciudad:	28034 MADRID
Teléfono:	902 360 476
Fax:	902 023 274
E-mail:	
Clasificación:	Automoción
Sub-Clasificación:	Información de automóviles

Portalcoches.net

1. Cifras totales y promedios (Nacional)

MES - AÑO	NAVEGADORES UNICOS	VISITAS	PAGINAS
Marzo - 2012	39.068	57.566	308.242
PROMEDIO DIARIO	**1.682**	**1.857**	**9.943**
PROMEDIO LUNES-VIERNES	1.802	1.993	10.441
PROMEDIO SABADO-DOMINGO	1.387	1.525	8.726
PAGINAS / VISITAS	5,35		
DURACION MEDIA VISITAS	0:02:46		
DURACION MEDIA PAGINAS	0:00:31		

2. Secciones (Nacional)

	PAGINAS	%
HOME	28.058	9.10 %
RESTO	280.184	90.9 %

3. Por día del mes (Nacional)

Día	N. únicos	Visitas	Páginas	Día	N. únicos	Visitas	Páginas	Día	N. únicos	Visitas	Páginas
1	1.493	1.688	9.733	**11**	1.509	1.671	10.314	**21**	1.826	2.005	12.057
2	1.402	1.543	9.619	**12**	1.672	1.886	10.023	**22**	1.686	1.858	10.961
3	1.180	1.292	8.491	**13**	2.254	2.469	13.288	**23**	1.466	1.625	9.393
4	1.605	1.754	9.237	**14**	1.822	2.025	12.148	**24**	1.370	1.523	9.007
5	1.738	1.965	9.974	**15**	1.856	2.036	10.134	**25**	1.391	1.519	8.570
6	1.595	1.800	8.293	**16**	1.518	1.682	8.791	**26**	1.819	2.015	9.362
7	1.487	1.663	7.924	**17**	1.271	1.406	8.006	**27**	1.631	1.820	8.761
8	1.848	2.038	10.639	**18**	1.432	1.572	8.353	**28**	2.792	2.992	13.328
9	1.598	1.778	11.767	**19**	1.776	1.957	10.236	**29**	2.162	2.378	11.107
10	1.273	1.398	8.502	**20**	2.394	2.642	13.419	**30**	1.818	1.973	8.751
								31	1.452	1.593	8.054

© Copyright Información y Control de Publicaciones

4. Gráficas (Nacional)

4.1 Por día de la semana (promedio)

N. únicos / Visitas (x 100)

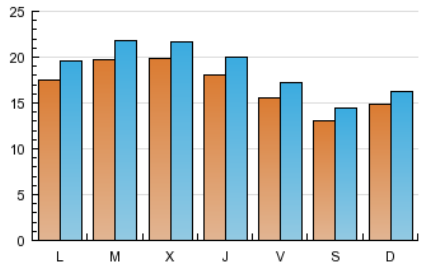

Páginas (x 100)

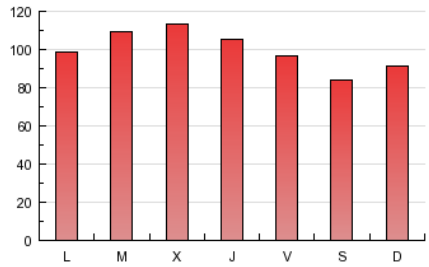

4.2 Por franja horaria (promedio)

Visitas (x 1000)

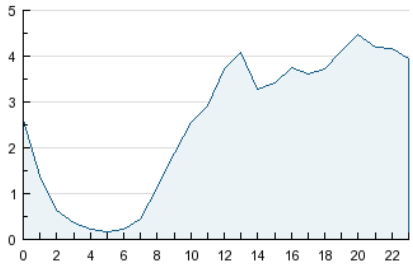

Páginas (x 1000)

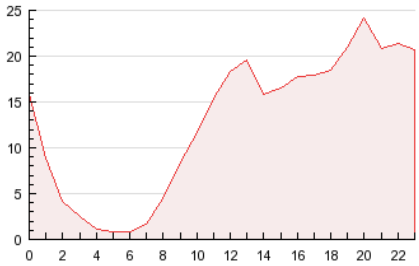

4.3 Por meses

N. únicos / Visitas (x 1000)

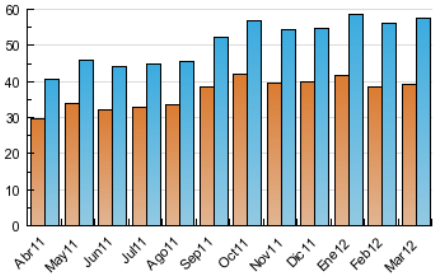

Páginas (x 1000)

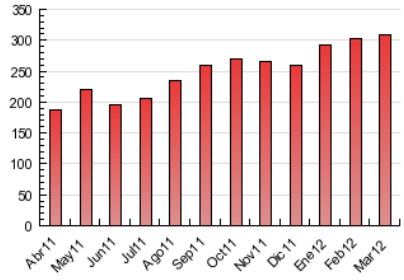

© Copyright Información y Control de Publicaciones

5. Definiciones básicas (Para más información ver Normas Técnicas para el Control de los Medios Electrónicos de Comunicación)

Página Vista:
Conjunto de ficheros enviado a un usuario como resultado de una petición del mismo recibida por el servidor. Cuando la página está formada por varios marcos (frames), el conjunto de los mismos tendrá, a efectos de cómptuo, la consideración de una página unitaria.

Visita:
Una secuencia ininterrumpida de páginas servidas a un usuario válido. Si dicho usuario no realiza peticiones de páginas en un periodo de tiempo (30 min) la siguiente petición constituirá el inicio de una nueva visita.

Navegador Único:
Total de combinaciones únicas de una dirección IP y un identificador adicional. Los medios pueden utilizar cookies o el Identificador de Alta de registro.

Duración Página Vista:
Tiempo acumulado en segundos de todas las páginas vistas (en visitas de dos o más páginas vistas), dividido por el número total de páginas vistas.

Duración Visita:
Tiempo en segundos de todas las visitas de dos o más páginas vistas, dividido por el número total de dos o más páginas vistas.

Tráfico nacional:
Audiencia/difusión correspondiente a España medida en base a los datos de las direcciones IP registradas por el sistema de medición.

6. Opinión

De OJDinteractiva, la división de INFORMACIóN Y CONTROL DE PUBLICACIONES S.A.:
Hemos examinado la información facilitada por el editor del medio electrónico para el periodo que comprende la presente certificación.
Nuestro examen se ha realizado de acuerdo con las normas y procedimientos establecidos en las Normas Técnicas para el Control de los Medios Electrónicos de Comunicación.
En nuestra opinión, la presente acta presenta razonablemente la difusión/audiencia registrada por este medio electrónico.

ADVERTENCIA:
El trabajo de OJDinteractiva, la división de INFORMACIóN Y CONTROL DE PUBLICACIONES S.A (INTROL) se limita a la realización de pruebas para la revisión de los datos de recuento suministrados por el editor con la finalidad de expresar una opinión sobre la razonabilidad de dichos datos de acuerdo con las Normas Técnicas para el control de los MEC.
Por tanto, INTROL no acepta responsabilidad alguna por las inexactitudes o errores que puedan existir en los datos de recuento. Tampoco acepta ninguna responsabilidad por la falsedad en los datos de recuento recibidos del editor, ni por otros datos de medición que no están incluidos en el análisis.

© Copyright Información y Control de Publicaciones