ACTA DE CONTROL PORTALCOCHES.NET

INFORMACION Y CONTROL DE PUBLICACIONES, S.A.

Serrano, 21 - 6 planta - Tel. 91 435 00 32 Fax 91 435 96 05 - 28001 MADRID
Entença, 218 Entr. 7 - Tel 93 439 24 18 Fax 93 419 25 34 - 08029 BARCELONA

Título:	PORTALCOCHES.NET
URL Primaria:	http://www.portalcoches.net
Editor:	Cibermultimotor, S.L.
Domicilio:	Costa Brava Nº 13 3º D
Ciudad:	28034 MADRID
Teléfono:	902 360 476
Fax:	902 023 274
E-mail:	
Clasificación:	Automoción
Sub-Clasificación:	Información de automóviles

1. Cifras totales y promedios (Nacional e Internacional)

MES - AÑO	NAVEGADORES UNICOS	VISITAS	PAGINAS
Enero - 2012	60.638	79.787	342.195
PROMEDIO DIARIO	**2.379**	**2.574**	**11.039**
PROMEDIO LUNES-VIERNES	2.541	2.753	11.671
PROMEDIO SABADO-DOMINGO	1.983	2.137	9.493
PAGINAS / VISITAS	4,29		
DURACION MEDIA VISITAS	0:02:22		
DURACION MEDIA PAGINAS	0:00:33		

2. Secciones (Nacional e Internacional)

	PAGINAS	%
HOME	27.187	7.94 %
RESTO	315.008	92.06 %

3. Por día del mes (Nacional e Internacional)

Día	N. únicos	Visitas	Páginas	Día	N. únicos	Visitas	Páginas	Día	N. únicos	Visitas	Páginas
1	1.388	1.478	7.111	**11**	2.631	2.856	13.080	**21**	2.128	2.283	11.086
2	2.367	2.573	14.319	**12**	2.428	2.639	11.302	**22**	2.276	2.439	11.342
3	2.415	2.608	12.911	**13**	2.371	2.589	11.096	**23**	2.790	3.008	10.810
4	2.189	2.353	9.683	**14**	1.913	2.075	10.110	**24**	2.600	2.839	10.782
5	1.988	2.140	9.386	**15**	2.125	2.289	10.637	**25**	2.295	2.449	9.714
6	1.832	1.939	9.375	**16**	2.622	2.856	11.018	**26**	2.561	2.842	10.861
7	1.673	1.793	8.124	**17**	3.660	3.902	14.711	**27**	2.321	2.545	9.977
8	2.099	2.242	10.325	**18**	2.655	2.864	12.386	**28**	2.020	2.199	7.811
9	2.515	2.746	11.642	**19**	2.471	2.663	11.705	**29**	2.225	2.433	8.892
10	3.806	4.080	20.447	**20**	2.369	2.560	10.498	**30**	2.395	2.615	9.161
								31	2.614	2.890	11.893

© Copyright Información y Control de Publicaciones

4. Gráficas (Nacional e Internacional)

4.1 Por día de la semana (promedio)

N. únicos / Visitas (x 100)

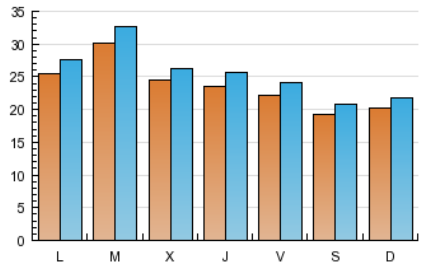

Páginas (x 100)

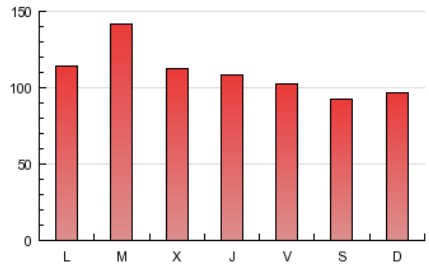

4.2 Por franja horaria (promedio)

Visitas (x 1000)

Páginas (x 1000)

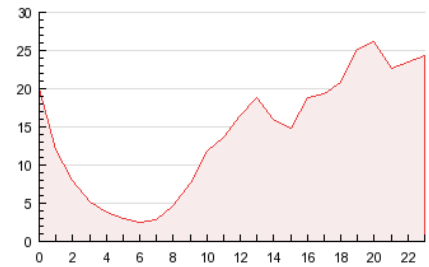

4.3 Por meses

N. únicos / Visitas (x 1000)

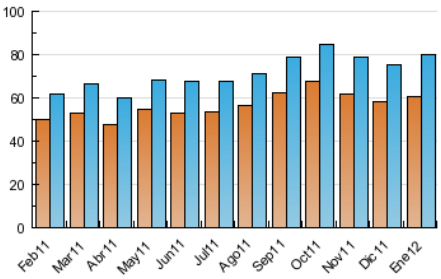

Páginas (x 1000)

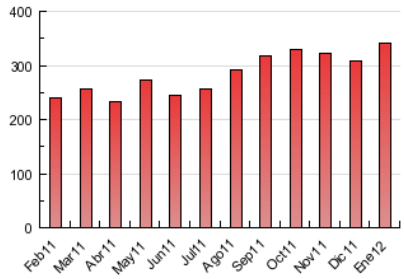

© Copyright Información y Control de Publicaciones

ACTA DE CONTROL PORTALCOCHES.NET

INFORMACION Y CONTROL DE PUBLICACIONES, S.A.

Serrano, 21 - 6 planta - Tel. 91 435 00 32 Fax 91 435 96 05 - 28001 MADRID
Entença, 218 Entr. 7 - Tel 93 439 24 18 Fax 93 419 25 34 - 08029 BARCELONA

Anexo - Tráfico Nacional

Título:	PORTALCOCHES.NET
URL Primaria:	http://www.portalcoches.net
Editor:	Cibermultimotor, S.L.
Domicilio:	Costa Brava Nº 13 3º D
Ciudad:	28034 MADRID
Teléfono:	902 360 476
Fax:	902 023 274
E-mail:	
Clasificación:	Automoción
Sub-Clasificación:	Información de automóviles

1. Cifras totales y promedios (Nacional)

MES - AÑO	NAVEGADORES UNICOS	VISITAS	PAGINAS
Enero - 2012	41.721	58.761	291.808
PROMEDIO DIARIO	**1.727**	**1.896**	**9.413**
PROMEDIO LUNES-VIERNES	1.834	2.014	9.895
PROMEDIO SABADO-DOMINGO	1.467	1.605	8.235
PAGINAS / VISITAS	4,97		
DURACION MEDIA VISITAS	0:02:36		
DURACION MEDIA PAGINAS	0:00:31		

2. Secciones (Nacional)

	PAGINAS	%
HOME	25.608	8.78 %
RESTO	266.200	91.22 %

3. Por día del mes (Nacional)

Día	N. únicos	Visitas	Páginas	Día	N. únicos	Visitas	Páginas	Día	N. únicos	Visitas	Páginas
1	1.101	1.181	6.440	**11**	1.842	2.026	10.863	**21**	1.503	1.646	9.479
2	1.792	1.964	12.704	**12**	1.723	1.907	9.609	**22**	1.698	1.838	9.897
3	1.773	1.937	11.133	**13**	1.643	1.825	9.094	**23**	1.983	2.170	8.840
4	1.525	1.660	8.017	**14**	1.384	1.528	8.676	**24**	1.824	2.026	8.907
5	1.279	1.403	7.809	**15**	1.600	1.751	9.349	**25**	1.634	1.770	8.153
6	1.258	1.345	7.963	**16**	1.891	2.091	9.241	**26**	1.875	2.127	9.334
7	1.171	1.276	6.878	**17**	2.850	3.055	12.655	**27**	1.694	1.889	8.328
8	1.555	1.683	9.044	**18**	1.915	2.076	10.465	**28**	1.488	1.647	6.542
9	1.822	2.018	9.977	**19**	1.770	1.939	9.942	**29**	1.700	1.895	7.807
10	2.941	3.179	17.638	**20**	1.665	1.834	8.829	**30**	1.773	1.964	7.926
								31	1.867	2.111	10.269

© Copyright Información y Control de Publicaciones

4. Gráficas (Nacional)

4.1 Por día de la semana (promedio)

N. únicos / Visitas (x 100)

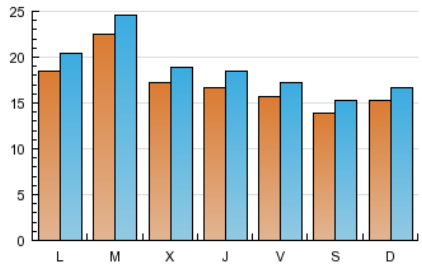

Páginas (x 100)

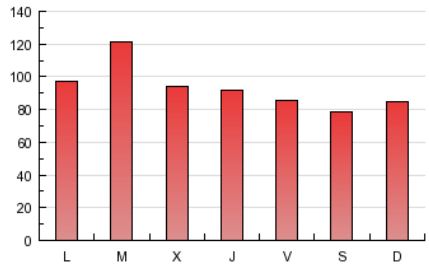

4.2 Por franja horaria (promedio)

Visitas (x 1000)

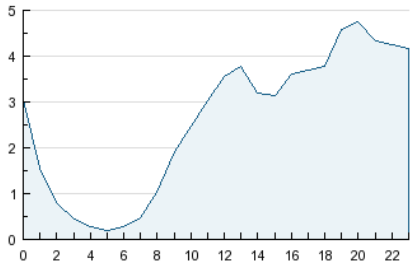

Páginas (x 1000)

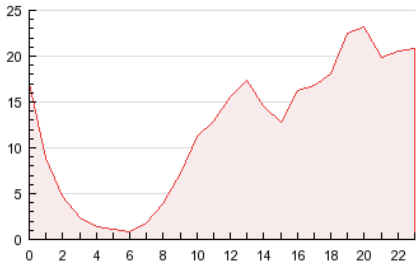

4.3 Por meses

N. únicos / Visitas (x 1000)

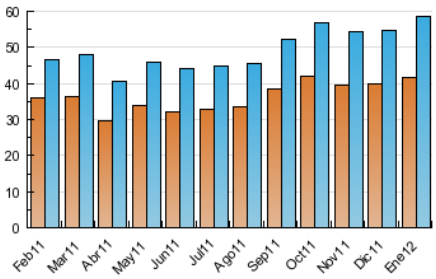

Páginas (x 1000)

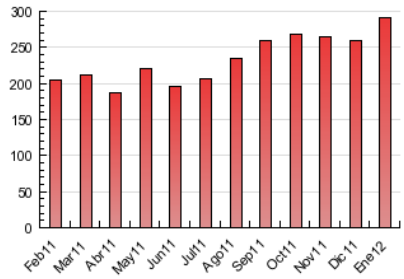

© Copyright Información y Control de Publicaciones

5. Definiciones básicas (Para más información ver Normas Técnicas para el Control de los Medios Electrónicos de Comunicación)

Página Vista:
Conjunto de ficheros enviado a un usuario como resultado de una petición del mismo recibida por el servidor. Cuando la página está formada por varios marcos (frames), el conjunto de los mismos tendrá, a efectos de cómptuo, la consideración de una página unitaria.

Visita:
Una secuencia ininterrumpida de páginas servidas a un usuario válido. Si dicho usuario no realiza peticiones de páginas en un periodo de tiempo (30 min) la siguiente petición constituirá el inicio de una nueva visita.

Navegador Único:
Total de combinaciones únicas de una dirección IP y un identificador adicional. Los medios pueden utilizar cookies o el Identificador de Alta de registro.

Duración Página Vista:
Tiempo acumulado en segundos de todas las páginas vistas (en visitas de dos o más páginas vistas), dividido por el número total de páginas vistas.

Duración Visita:
Tiempo en segundos de todas las visitas de dos o más páginas vistas, dividido por el número total de dos o más páginas vistas.

Tráfico nacional:
Audiencia/difusión correspondiente a España medida en base a los datos de las direcciones IP registradas por el sistema de medición.

6. Opinión

De OJDinteractiva, la división de INFORMACIóN Y CONTROL DE PUBLICACIONES S.A.:
Hemos examinado la información facilitada por el editor del medio electrónico para el periodo que comprende la presente certificación.
Nuestro examen se ha realizado de acuerdo con las normas y procedimientos establecidos en las Normas Técnicas para el Control de los Medios Electrónicos de Comunicación.
En nuestra opinión, la presente acta presenta razonablemente la difusión/audiencia registrada por este medio electrónico.

ADVERTENCIA:
El trabajo de OJDinteractiva, la división de INFORMACIóN Y CONTROL DE PUBLICACIONES S.A (INTROL) se limita a la realización de pruebas para la revisión de los datos de recuento suministrados por el editor con la finalidad de expresar una opinión sobre la razonabilidad de dichos datos de acuerdo con las Normas Técnicas para el control de los MEC.
Por tanto, INTROL no acepta responsabilidad alguna por las inexactitudes o errores que puedan existir en los datos de recuento. Tampoco acepta ninguna responsabilidad por la falsedad en los datos de recuento recibidos del editor, ni por otros datos de medición que no están incluidos en el análisis.

© Copyright Información y Control de Publicaciones