ACTA DE CONTROL PORTALMOTOS.COM

INFORMACION Y CONTROL DE PUBLICACIONES, S.A.

Serrano, 21 - 6 planta - Tel. 91 435 00 32 Fax 91 435 96 05 - 28001 MADRID
Entença, 218 Entr. 7 - Tel 93 439 24 18 Fax 93 419 25 34 - 08029 BARCELONA

Título:	PORTALMOTOS.COM
URL Primaria:	http://www.portalmotos.com
Editor:	Cibermultimotor, S.L.
Domicilio:	Costa Brava Nº 13 3º D
Ciudad:	28034 MADRID
Teléfono:	902 360 476
Fax:	902 023 274
E-mail:	
Clasificación:	Automoción
Sub-Clasificación:	Información de automóviles

1. Cifras totales y promedios (Nacional e Internacional)

MES - AÑO	NAVEGADORES UNICOS	VISITAS	PAGINAS
Noviembre - 2011	180.499	230.464	711.089
PROMEDIO DIARIO	**7.208**	**7.682**	**23.703**
PROMEDIO LUNES-VIERNES	7.855	8.365	25.109
PROMEDIO SABADO-DOMINGO	5.428	5.804	19.837
PAGINAS / VISITAS	3,09		
DURACION MEDIA VISITAS	0:02:17		
DURACION MEDIA PAGINAS	0:00:44		

2. Secciones (Nacional e Internacional)

	PAGINAS	%
HOME	20.955	2.95 %
RESTO	690.134	97.05 %

3. Por día del mes (Nacional e Internacional)

Día	N. únicos	Visitas	Páginas	Día	N. únicos	Visitas	Páginas	Día	N. únicos	Visitas	Páginas
1	7.780	8.331	27.369	**11**	6.435	6.885	21.471	**21**	6.511	6.977	19.803
2	7.102	7.616	25.549	**12**	5.426	5.779	18.331	**22**	9.140	9.675	22.319
3	14.484	15.358	40.531	**13**	6.165	6.620	22.297	**23**	5.713	6.110	13.772
4	8.301	8.858	28.459	**14**	7.469	7.959	24.602	**24**	5.717	6.112	17.266
5	4.757	5.016	15.341	**15**	11.490	12.152	34.774	**25**	5.450	5.830	20.133
6	6.892	7.415	24.851	**16**	7.480	7.941	25.329	**26**	4.620	4.912	18.592
7	6.948	7.416	24.046	**17**	6.494	6.968	22.764	**27**	4.669	4.992	17.379
8	11.146	11.798	35.006	**18**	5.805	6.194	19.941	**28**	6.266	6.733	23.069
9	8.691	9.200	27.602	**19**	5.233	5.616	19.764	**29**	6.698	7.105	21.827
10	7.141	7.629	24.172	**20**	5.664	6.084	22.139	**30**	10.550	11.183	32.591

© Copyright Información y Control de Publicaciones

4. Gráficas (Nacional e Internacional)

4.1 Por día de la semana (promedio)

N. únicos / Visitas (x 100)

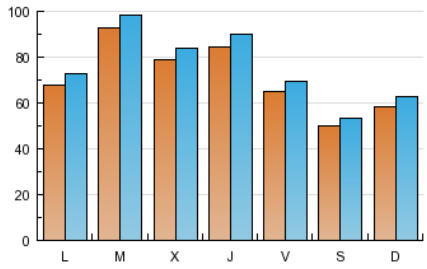

Páginas (x 100)

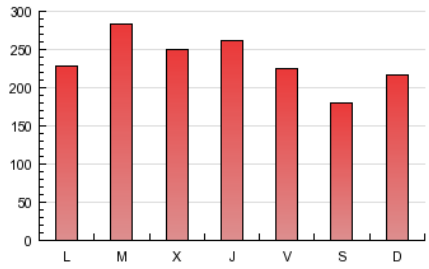

4.2 Por franja horaria (promedio)

Visitas (x 1000)

Páginas (x 1000)

4.3 Por meses

N. únicos / Visitas (x 1000)

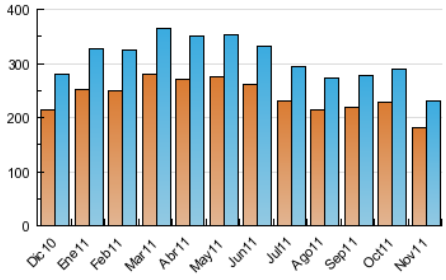

Páginas (x 1000)

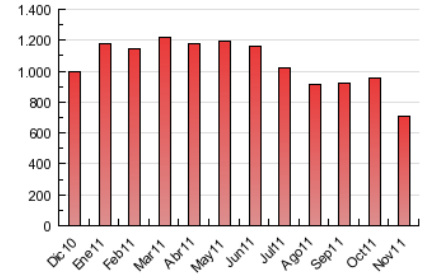

© Copyright Información y Control de Publicaciones

ACTA DE CONTROL PORTALMOTOS.COM

INFORMACION Y CONTROL DE PUBLICACIONES, S.A.

Serrano, 21 - 6 planta - Tel. 91 435 00 32 Fax 91 435 96 05 - 28001 MADRID
Entença, 218 Entr. 7 - Tel 93 439 24 18 Fax 93 419 25 34 - 08029 BARCELONA

Anexo - Tráfico Nacional

Título:	PORTALMOTOS.COM
URL Primaria:	http://www.portalmotos.com
Editor:	Cibermultimotor, S.L.
Domicilio:	Costa Brava Nº 13 3º D
Ciudad:	28034 MADRID
Teléfono:	902 360 476
Fax:	902 023 274
E-mail:	
Clasificación:	Automoción
Sub-Clasificación:	Información de automóviles

Portalmotos.com

1. Cifras totales y promedios (Nacional)

MES - AÑO	NAVEGADORES UNICOS	VISITAS	PAGINAS
Noviembre - 2011	127.729	171.860	580.587
PROMEDIO DIARIO	**5.312**	**5.729**	**19.353**
PROMEDIO LUNES-VIERNES	5.798	6.244	20.479
PROMEDIO SABADO-DOMINGO	3.975	4.310	16.257
PAGINAS / VISITAS	3,38		
DURACION MEDIA VISITAS	0:02:23		
DURACION MEDIA PAGINAS	0:00:42		

2. Secciones (Nacional)

	PAGINAS	%
HOME	17.081	2.94 %
RESTO	563.506	97.06 %

3. Por día del mes (Nacional)

Día	N. únicos	Visitas	Páginas	Día	N. únicos	Visitas	Páginas	Día	N. únicos	Visitas	Páginas
1	5.683	6.172	22.677	**11**	4.581	4.976	17.378	**21**	4.558	4.960	15.281
2	5.122	5.574	21.191	**12**	3.894	4.210	14.827	**22**	6.736	7.197	17.140
3	11.809	12.580	34.587	**13**	4.624	5.035	18.427	**23**	3.814	4.158	10.039
4	6.308	6.795	23.971	**14**	5.522	5.963	20.450	**24**	3.902	4.246	13.080
5	3.463	3.682	12.441	**15**	8.889	9.476	28.896	**25**	3.803	4.131	15.618
6	5.263	5.738	21.268	**16**	5.404	5.805	20.854	**26**	3.245	3.509	14.902
7	4.998	5.403	19.768	**17**	4.687	5.096	18.988	**27**	3.475	3.769	14.541
8	8.401	8.933	28.636	**18**	4.004	4.340	15.956	**28**	4.595	5.017	19.152
9	6.400	6.855	22.661	**19**	3.723	4.063	16.007	**29**	4.913	5.271	17.235
10	5.067	5.496	19.745	**20**	4.109	4.477	17.643	**30**	8.354	8.933	27.228

© Copyright Información y Control de Publicaciones

4. Gráficas (Nacional)

4.1 Por día de la semana (promedio)

N. únicos / Visitas (x 100)

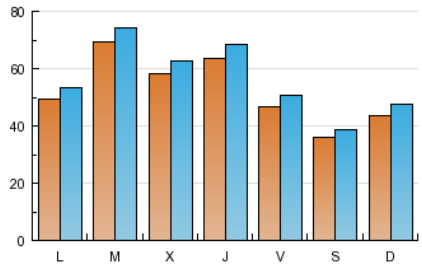

Páginas (x 100)

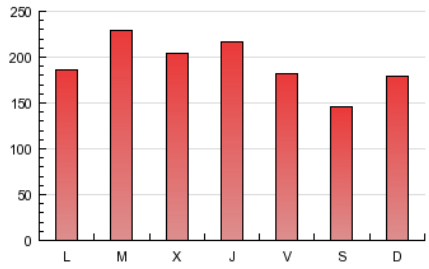

4.2 Por franja horaria (promedio)

Visitas (x 1000)

Páginas (x 1000)

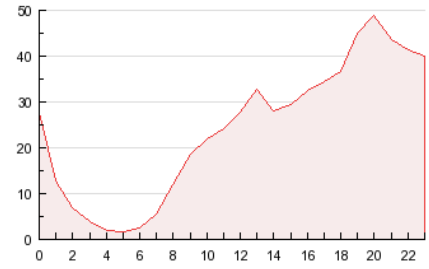

4.3 Por meses

N. únicos / Visitas (x 1000)

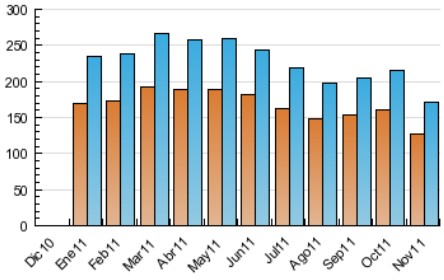

Páginas (x 1000)

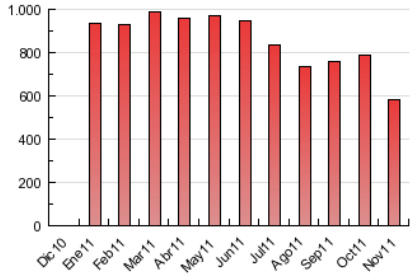

© Copyright Información y Control de Publicaciones

5. Definiciones básicas (Para más información ver Normas Técnicas para el Control de los Medios Electrónicos de Comunicación)

Página Vista:
Conjunto de ficheros enviado a un usuario como resultado de una petición del mismo recibida por el servidor. Cuando la página está formada por varios marcos (frames), el conjunto de los mismos tendrá, a efectos de cómptuo, la consideración de una página unitaria.

Visita:
Una secuencia ininterrumpida de páginas servidas a un usuario válido. Si dicho usuario no realiza peticiones de páginas en un periodo de tiempo (30 min) la siguiente petición constituirá el inicio de una nueva visita.

Navegador Único:
Total de combinaciones únicas de una dirección IP y un identificador adicional. Los medios pueden utilizar cookies o el Identificador de Alta de registro.

Duración Página Vista:
Tiempo acumulado en segundos de todas las páginas vistas (en visitas de dos o más páginas vistas), dividido por el número total de páginas vistas.

Duración Visita:
Tiempo en segundos de todas las visitas de dos o más páginas vistas, dividido por el número total de dos o más páginas vistas.

Tráfico nacional:
Audiencia/difusión correspondiente a España medida en base a los datos de las direcciones IP registradas por el sistema de medición.

6. Opinión

De OJDinteractiva, la división de INFORMACIóN Y CONTROL DE PUBLICACIONES S.A.:
Hemos examinado la información facilitada por el editor del medio electrónico para el periodo que comprende la presente certificación.
Nuestro examen se ha realizado de acuerdo con las normas y procedimientos establecidos en las Normas Técnicas para el Control de los Medios Electrónicos de Comunicación.
En nuestra opinión, la presente acta presenta razonablemente la difusión/audiencia registrada por este medio electrónico.

ADVERTENCIA:
El trabajo de OJDinteractiva, la división de INFORMACIóN Y CONTROL DE PUBLICACIONES S.A (INTROL) se limita a la realización de pruebas para la revisión de los datos de recuento suministrados por el editor con la finalidad de expresar una opinión sobre la razonabilidad de dichos datos de acuerdo con las Normas Técnicas para el control de los MEC.
Por tanto, INTROL no acepta responsabilidad alguna por las inexactitudes o errores que puedan existir en los datos de recuento. Tampoco acepta ninguna responsabilidad por la falsedad en los datos de recuento recibidos del editor, ni por otros datos de medición que no están incluidos en el análisis.

© Copyright Información y Control de Publicaciones