ACTA DE CONTROL PORTALMOTOS.COM

INFORMACION Y CONTROL DE PUBLICACIONES, S.A.

Serrano, 21 - 6 planta - Tel. 91 435 00 32 Fax 91 435 96 05 - 28001 MADRID
Entença, 218 Entr. 7 - Tel 93 439 24 18 Fax 93 419 25 34 - 08029 BARCELONA

Título:	PORTALMOTOS.COM
URL Primaria:	http://www.portalmotos.com
Editor:	Cibermultimotor, S.L.
Domicilio:	Costa Brava Nº 13 3º D
Ciudad:	28034 MADRID
Teléfono:	902 360 476
Fax:	902 023 274
E-mail:	
Clasificación:	Automoción
Sub-Clasificación:	Información de automóviles

1. Cifras totales y promedios (Nacional e Internacional)

MES - AÑO	NAVEGADORES UNICOS	VISITAS	PAGINAS
Septiembre - 2011	218.963	277.023	920.294
PROMEDIO DIARIO	**8.636**	**9.234**	**30.676**
PROMEDIO LUNES-VIERNES	9.126	9.753	32.101
PROMEDIO SABADO-DOMINGO	7.289	7.808	26.758
PAGINAS / VISITAS	3,32		
DURACION MEDIA VISITAS	0:02:25		
DURACION MEDIA PAGINAS	0:00:44		

2. Secciones (Nacional e Internacional)

	PAGINAS	%
HOME	30.702	3.34 %
RESTO	889.592	96.66 %

3. Por día del mes (Nacional e Internacional)

Día	N. únicos	Visitas	Páginas	Día	N. únicos	Visitas	Páginas	Día	N. únicos	Visitas	Páginas
1	8.813	9.388	30.698	**11**	7.567	8.093	28.011	**21**	8.407	9.017	30.480
2	10.968	11.668	38.036	**12**	8.901	9.524	31.029	**22**	8.443	9.054	31.984
3	7.782	8.313	30.766	**13**	8.839	9.462	30.297	**23**	8.119	8.704	29.573
4	8.033	8.588	29.770	**14**	8.661	9.323	32.604	**24**	6.868	7.341	22.315
5	8.968	9.625	34.940	**15**	8.564	9.149	31.869	**25**	6.955	7.499	24.266
6	8.842	9.429	31.349	**16**	7.832	8.354	27.988	**26**	9.042	9.682	31.399
7	8.619	9.184	29.201	**17**	6.910	7.405	24.797	**27**	13.280	14.131	40.968
8	8.464	8.958	30.764	**18**	7.653	8.244	29.543	**28**	12.353	13.136	38.822
9	7.762	8.229	27.220	**19**	9.112	9.834	34.196	**29**	9.480	10.140	32.121
10	6.542	6.984	24.595	**20**	8.836	9.498	33.484	**30**	8.460	9.067	27.209

© Copyright Información y Control de Publicaciones

4. Gráficas (Nacional e Internacional)

4.1 Por día de la semana (promedio)

N. únicos / Visitas (x 100)

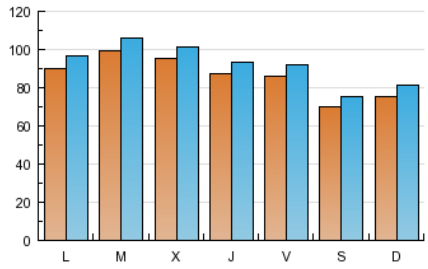

Páginas (x 100)

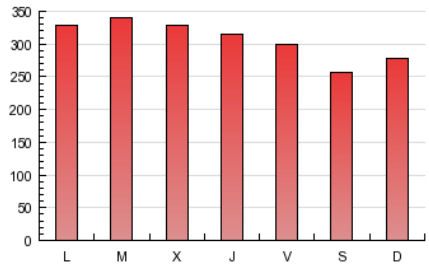

4.2 Por franja horaria (promedio)

Visitas (x 1000)

Páginas (x 1000)

4.3 Por meses

N. únicos / Visitas (x 1000)

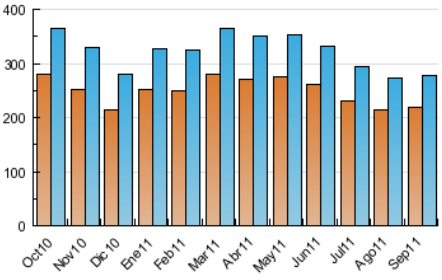

Páginas (x 1000)

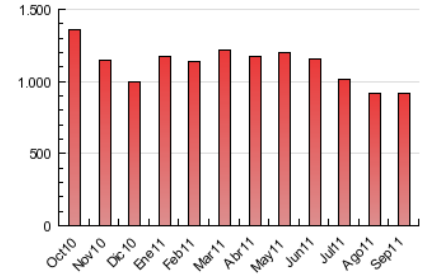

© Copyright Información y Control de Publicaciones

INFORMACION Y CONTROL DE PUBLICACIONES, S.A.

Serrano, 21 - 6 planta - Tel. 91 435 00 32 Fax 91 435 96 05 - 28001 MADRID

Entença, 218 Entr. 7 - Tel 93 439 24 18 Fax 93 419 25 34 - 08029 BARCELONA

Anexo - Tráfico Nacional

Título:	PORTALMOTOS.COM
URL Primaria:	http://www.portalmotos.com
Editor:	Cibermultimotor, S.L.
Domicilio:	Costa Brava Nº 13 3º D
Ciudad:	28034 MADRID
Teléfono:	902 360 476
Fax:	902 023 274
E-mail:	
Clasificación:	Automoción
Sub-Clasificación:	Información de automóviles

1. Cifras totales y promedios (Nacional)

MES - AÑO	NAVEGADORES UNICOS	VISITAS	PAGINAS
Septiembre - 2011	153.915	204.882	756.892
PROMEDIO DIARIO	**6.310**	**6.829**	**25.230**
PROMEDIO LUNES-VIERNES	6.674	7.217	26.399
PROMEDIO SABADO-DOMINGO	5.311	5.762	22.015
PAGINAS / VISITAS	3,69		
DURACION MEDIA VISITAS	0:02:30		
DURACION MEDIA PAGINAS	0:00:41		

2. Secciones (Nacional)

	PAGINAS	%
HOME	24.797	3.28 %
RESTO	732.095	96.72 %

3. Por día del mes (Nacional)

Día	N. únicos	Visitas	Páginas	Día	N. únicos	Visitas	Páginas	Día	N. únicos	Visitas	Páginas
1	6.341	6.829	24.824	**11**	5.547	6.010	23.052	**21**	6.137	6.671	25.460
2	8.174	8.762	30.895	**12**	6.495	7.029	24.970	**22**	6.204	6.751	26.586
3	5.595	6.043	25.320	**13**	6.386	6.922	24.592	**23**	5.775	6.276	24.528
4	5.808	6.273	23.829	**14**	6.224	6.795	26.770	**24**	4.956	5.372	18.131
5	6.583	7.149	28.883	**15**	6.292	6.811	26.932	**25**	5.193	5.670	20.555
6	6.332	6.829	25.446	**16**	5.740	6.188	23.083	**26**	6.806	7.377	26.648
7	6.066	6.535	23.432	**17**	4.917	5.344	20.317	**27**	10.111	10.855	33.648
8	5.977	6.384	24.362	**18**	5.794	6.331	25.220	**28**	9.512	10.206	32.183
9	5.308	5.698	21.284	**19**	6.829	7.487	29.191	**29**	6.974	7.549	26.624
10	4.675	5.056	19.698	**20**	6.426	7.006	27.928	**30**	6.136	6.674	22.501

© Copyright Información y Control de Publicaciones

4. Gráficas (Nacional)

4.1 Por día de la semana (promedio)

N. únicos / Visitas (x 100)

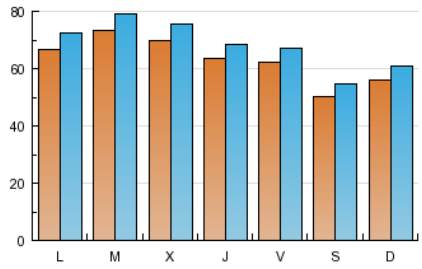

Páginas (x 100)

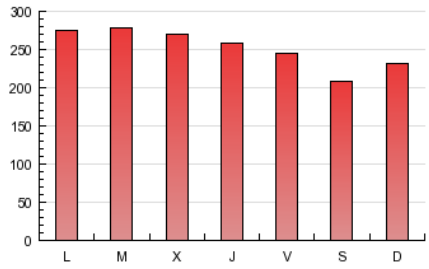

4.2 Por franja horaria (promedio)

Visitas (x 1000)

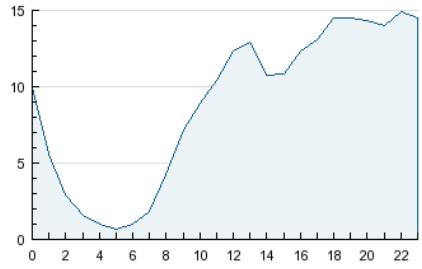

Páginas (x 1000)

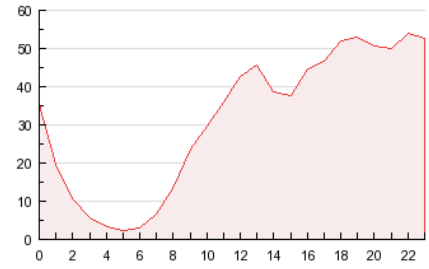

4.3 Por meses

N. únicos / Visitas (x 1000)

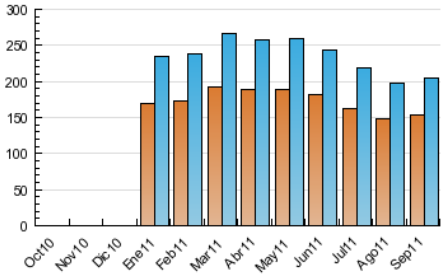

Páginas (x 1000)

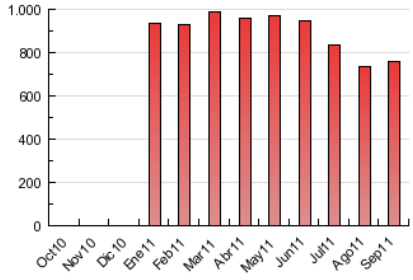

© Copyright Información y Control de Publicaciones

5. Definiciones básicas (Para más información ver Normas Técnicas para el Control de los Medios Electrónicos de Comunicación)

Página Vista:
Conjunto de ficheros enviado a un usuario como resultado de una petición del mismo recibida por el servidor. Cuando la página está formada por varios marcos (frames), el conjunto de los mismos tendrá, a efectos de cómptuo, la consideración de una página unitaria.

Visita:
Una secuencia ininterrumpida de páginas servidas a un usuario válido. Si dicho usuario no realiza peticiones de páginas en un periodo de tiempo (30 min) la siguiente petición constituirá el inicio de una nueva visita.

Navegador Único:
Total de combinaciones únicas de una dirección IP y un identificador adicional. Los medios pueden utilizar cookies o el Identificador de Alta de registro.

Duración Página Vista:
Tiempo acumulado en segundos de todas las páginas vistas (en visitas de dos o más páginas vistas), dividido por el número total de páginas vistas.

Duración Visita:
Tiempo en segundos de todas las visitas de dos o más páginas vistas, dividido por el número total de dos o más páginas vistas.

Tráfico nacional:
Audiencia/difusión correspondiente a España medida en base a los datos de las direcciones IP registradas por el sistema de medición.

6. Opinión

De OJDinteractiva, la división de INFORMACIóN Y CONTROL DE PUBLICACIONES S.A.:
Hemos examinado la información facilitada por el editor del medio electrónico para el periodo que comprende la presente certificación.
Nuestro examen se ha realizado de acuerdo con las normas y procedimientos establecidos en las Normas Técnicas para el Control de los Medios Electrónicos de Comunicación.
En nuestra opinión, la presente acta presenta razonablemente la difusión/audiencia registrada por este medio electrónico.

ADVERTENCIA:
El trabajo de OJDinteractiva, la división de INFORMACIóN Y CONTROL DE PUBLICACIONES S.A (INTROL) se limita a la realización de pruebas para la revisión de los datos de recuento suministrados por el editor con la finalidad de expresar una opinión sobre la razonabilidad de dichos datos de acuerdo con las Normas Técnicas para el control de los MEC.
Por tanto, INTROL no acepta responsabilidad alguna por las inexactitudes o errores que puedan existir en los datos de recuento. Tampoco acepta ninguna responsabilidad por la falsedad en los datos de recuento recibidos del editor, ni por otros datos de medición que no están incluidos en el análisis.

© Copyright Información y Control de Publicaciones