ACTA DE CONTROL PORTALMOTOS.COM

INFORMACION Y CONTROL DE PUBLICACIONES, S.A.

Serrano, 21 - 6 planta - Tel. 91 435 00 32 Fax 91 435 96 05 - 28001 MADRID
Entença, 218 Entr. 7 - Tel 93 439 24 18 Fax 93 419 25 34 - 08029 BARCELONA

Título:	PORTALMOTOS.COM
URL Primaria:	http://www.portalmotos.com
Editor:	Cibermultimotor, S.L.
Domicilio:	Costa Brava Nº 13 3º D
Ciudad:	28034 MADRID
Teléfono:	902 360 476
Fax:	902 023 274
E-mail:	
Clasificación:	Automoción
Sub-Clasificación:	Información de automóviles

1. Cifras totales y promedios (Nacional e Internacional)

MES - AÑO	NAVEGADORES UNICOS	VISITAS	PAGINAS
Agosto - 2011	215.183	272.700	917.245
PROMEDIO DIARIO	**8.239**	**8.797**	**29.589**
PROMEDIO LUNES-VIERNES	8.879	9.474	31.773
PROMEDIO SABADO-DOMINGO	6.399	6.850	23.309
PAGINAS / VISITAS	3,36		
DURACION MEDIA VISITAS	0:02:22		
DURACION MEDIA PAGINAS	0:00:42		

2. Secciones (Nacional e Internacional)

	PAGINAS	%
HOME	28.477	3.10 %
RESTO	888.768	96.9 %

3. Por día del mes (Nacional e Internacional)

Día	N. únicos	Visitas	Páginas	Día	N. únicos	Visitas	Páginas	Día	N. únicos	Visitas	Páginas
1	8.230	8.803	30.584	**11**	10.250	10.930	40.404	**21**	5.976	6.425	22.545
2	8.299	8.861	30.144	**12**	8.718	9.279	31.544	**22**	8.733	9.366	31.499
3	8.028	8.577	28.310	**13**	6.055	6.508	22.040	**23**	8.875	9.480	32.521
4	10.059	10.679	36.790	**14**	6.179	6.578	21.676	**24**	12.895	13.647	42.125
5	8.799	9.315	30.534	**15**	7.260	7.716	25.806	**25**	10.445	11.086	35.740
6	6.275	6.706	22.732	**16**	8.250	8.792	28.967	**26**	8.216	8.838	30.304
7	6.595	7.075	24.703	**17**	7.815	8.335	27.820	**27**	6.895	7.373	24.108
8	8.106	8.661	29.330	**18**	9.214	9.869	32.870	**28**	6.926	7.415	26.059
9	8.088	8.647	29.004	**19**	8.248	8.855	29.333	**29**	9.584	10.268	34.307
10	7.647	8.174	27.471	**20**	6.291	6.721	22.605	**30**	9.237	9.861	33.239
								31	9.231	9.860	32.131

© Copyright Información y Control de Publicaciones

4. Gráficas (Nacional e Internacional)

4.1 Por día de la semana (promedio)

N. únicos / Visitas (x 100)

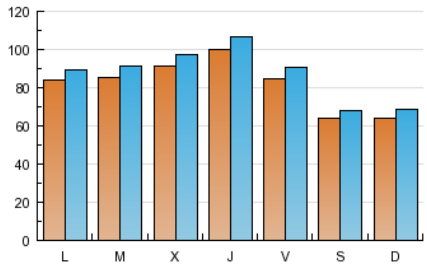

Páginas (x 100)

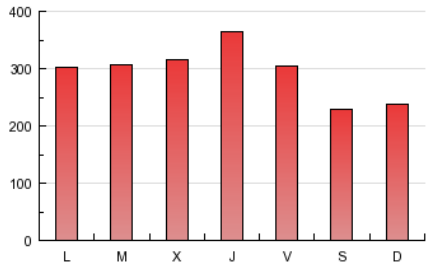

4.2 Por franja horaria (promedio)

Visitas (x 1000)

Páginas (x 1000)

4.3 Por meses

N. únicos / Visitas (x 1000)

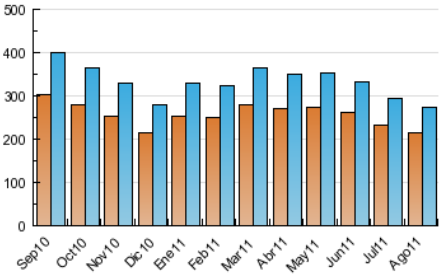

Páginas (x 1000)

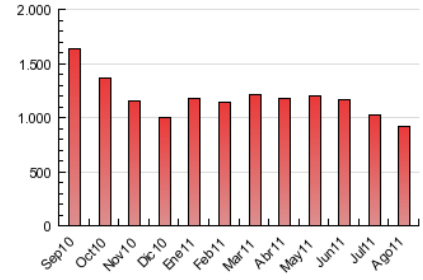

© Copyright Información y Control de Publicaciones

ACTA DE CONTROL PORTALMOTOS.COM

INFORMACION Y CONTROL DE PUBLICACIONES, S.A.

Serrano, 21 - 6 planta - Tel. 91 435 00 32 Fax 91 435 96 05 - 28001 MADRID
Entença, 218 Entr. 7 - Tel 93 439 24 18 Fax 93 419 25 34 - 08029 BARCELONA

Anexo - Tráfico Nacional

Título:	PORTALMOTOS.COM
URL Primaria:	http://www.portalmotos.com
Editor:	Cibermultimotor, S.L.
Domicilio:	Costa Brava Nº 13 3º D
Ciudad:	28034 MADRID
Teléfono:	902 360 476
Fax:	902 023 274
E-mail:	
Clasificación:	Automoción
Sub-Clasificación:	Información de automóviles

1. Cifras totales y promedios (Nacional)

MES - AÑO	NAVEGADORES UNICOS	VISITAS	PAGINAS
Agosto - 2011	148.164	197.604	733.358
PROMEDIO DIARIO	**5.905**	**6.374**	**23.657**
PROMEDIO LUNES-VIERNES	6.393	6.895	25.433
PROMEDIO SABADO-DOMINGO	4.500	4.879	18.550
PAGINAS / VISITAS	3,71		
DURACION MEDIA VISITAS	0:02:24		
DURACION MEDIA PAGINAS	0:00:39		

2. Secciones (Nacional)

	PAGINAS	%
HOME	22.161	3.02 %
RESTO	711.197	96.98 %

3. Por día del mes (Nacional)

Día	N. únicos	Visitas	Páginas	Día	N. únicos	Visitas	Páginas	Día	N. únicos	Visitas	Páginas
1	6.005	6.498	25.307	**11**	7.540	8.093	31.997	**21**	4.564	4.966	18.933
2	6.000	6.481	24.586	**12**	6.204	6.659	25.118	**22**	6.309	6.851	25.158
3	5.661	6.121	22.127	**13**	4.157	4.522	17.523	**23**	6.314	6.828	25.779
4	7.440	7.954	30.100	**14**	4.258	4.588	17.137	**24**	9.591	10.238	33.808
5	6.484	6.933	24.658	**15**	5.067	5.439	19.884	**25**	7.603	8.138	28.427
6	4.334	4.707	17.649	**16**	5.755	6.212	22.885	**26**	5.810	6.319	24.026
7	4.681	5.083	20.046	**17**	5.496	5.929	22.128	**27**	4.752	5.152	18.855
8	5.908	6.398	24.097	**18**	6.619	7.163	25.845	**28**	4.938	5.344	20.886
9	5.745	6.232	23.485	**19**	5.744	6.229	22.772	**29**	7.065	7.639	28.240
10	5.417	5.869	21.657	**20**	4.316	4.668	17.369	**30**	6.599	7.135	26.938
								31	6.674	7.216	25.938

© Copyright Información y Control de Publicaciones

4. Gráficas (Nacional)

4.1 Por día de la semana (promedio)

N. únicos / Visitas (x 100)

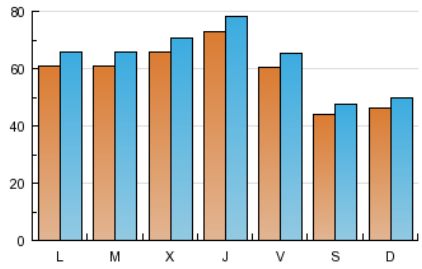

Páginas (x 100)

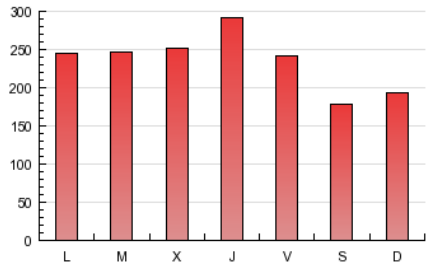

4.2 Por franja horaria (promedio)

Visitas (x 1000)

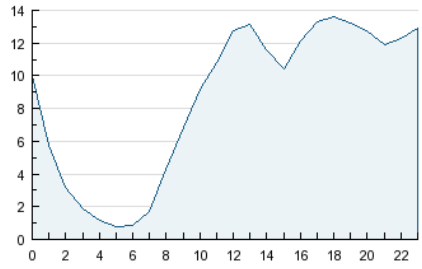

Páginas (x 1000)

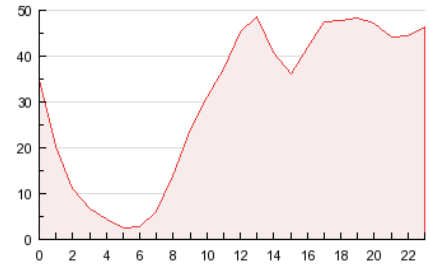

4.3 Por meses

N. únicos / Visitas (x 1000)

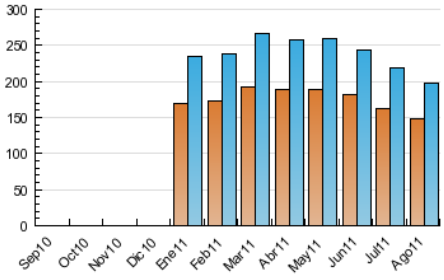

Páginas (x 1000)

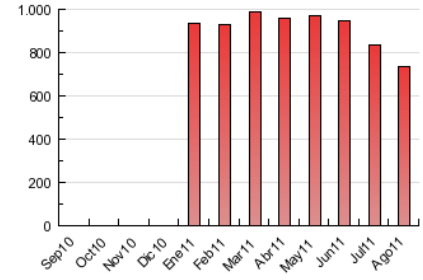

© Copyright Información y Control de Publicaciones

5. Definiciones básicas (Para más información ver Normas Técnicas para el Control de los Medios Electrónicos de Comunicación)

Página Vista:
Conjunto de ficheros enviado a un usuario como resultado de una petición del mismo recibida por el servidor. Cuando la página está formada por varios marcos (frames), el conjunto de los mismos tendrá, a efectos de cómptuo, la consideración de una página unitaria.

Visita:
Una secuencia ininterrumpida de páginas servidas a un usuario válido. Si dicho usuario no realiza peticiones de páginas en un periodo de tiempo (30 min) la siguiente petición constituirá el inicio de una nueva visita.

Navegador Único:
Total de combinaciones únicas de una dirección IP y un identificador adicional. Los medios pueden utilizar cookies o el Identificador de Alta de registro.

Duración Página Vista:
Tiempo acumulado en segundos de todas las páginas vistas (en visitas de dos o más páginas vistas), dividido por el número total de páginas vistas.

Duración Visita:
Tiempo en segundos de todas las visitas de dos o más páginas vistas, dividido por el número total de dos o más páginas vistas.

Tráfico nacional:
Audiencia/difusión correspondiente a España medida en base a los datos de las direcciones IP registradas por el sistema de medición.

6. Opinión

De OJDinteractiva, la división de INFORMACIóN Y CONTROL DE PUBLICACIONES S.A.:
Hemos examinado la información facilitada por el editor del medio electrónico para el periodo que comprende la presente certificación.
Nuestro examen se ha realizado de acuerdo con las normas y procedimientos establecidos en las Normas Técnicas para el Control de los Medios Electrónicos de Comunicación.
En nuestra opinión, la presente acta presenta razonablemente la difusión/audiencia registrada por este medio electrónico.

ADVERTENCIA:
El trabajo de OJDinteractiva, la división de INFORMACIóN Y CONTROL DE PUBLICACIONES S.A (INTROL) se limita a la realización de pruebas para la revisión de los datos de recuento suministrados por el editor con la finalidad de expresar una opinión sobre la razonabilidad de dichos datos de acuerdo con las Normas Técnicas para el control de los MEC.
Por tanto, INTROL no acepta responsabilidad alguna por las inexactitudes o errores que puedan existir en los datos de recuento. Tampoco acepta ninguna responsabilidad por la falsedad en los datos de recuento recibidos del editor, ni por otros datos de medición que no están incluidos en el análisis.

© Copyright Información y Control de Publicaciones