ACTA DE CONTROL PORTALMOTOS.COM

INFORMACION Y CONTROL DE PUBLICACIONES, S.A.

Serrano, 21 - 6 planta - Tel. 91 435 00 32 Fax 91 435 96 05 - 28001 MADRID
Entença, 218 Entr. 7 - Tel 93 439 24 18 Fax 93 419 25 34 - 08029 BARCELONA

Título:	PORTALMOTOS.COM
URL Primaria:	http://www.portalmotos.com
Editor:	Cibermultimotor, S.L.
Domicilio:	Costa Brava Nº 13 3º D
Ciudad:	28034 MADRID
Teléfono:	902 360 476
Fax:	902 023 274
E-mail:	
Clasificación:	Automoción
Sub-Clasificación:	Información de automóviles

1. Cifras totales y promedios (Nacional e Internacional)

MES - AÑO	NAVEGADORES UNICOS	VISITAS	PAGINAS
Julio - 2011	231.638	294.827	1.018.185
PROMEDIO DIARIO	**8.901**	**9.511**	**32.845**
PROMEDIO LUNES-VIERNES	9.740	10.400	35.914
PROMEDIO SABADO-DOMINGO	7.139	7.642	26.399
PAGINAS / VISITAS	3,45		
DURACION MEDIA VISITAS	0:02:22		
DURACION MEDIA PAGINAS	0:00:41		

2. Secciones (Nacional e Internacional)

	PAGINAS	%
HOME	26.676	2.62 %
RESTO	991.509	97.38 %

3. Por día del mes (Nacional e Internacional)

Día	N. únicos	Visitas	Páginas	Día	N. únicos	Visitas	Páginas	Día	N. únicos	Visitas	Páginas
1	9.061	9.703	32.840	**11**	10.659	11.394	40.405	**21**	8.712	9.265	29.080
2	7.125	7.593	27.215	**12**	10.666	11.403	41.782	**22**	8.215	8.739	30.140
3	8.099	8.741	29.658	**13**	9.667	10.311	36.952	**23**	6.660	7.101	23.919
4	10.282	11.025	39.379	**14**	10.365	11.114	41.845	**24**	6.977	7.474	25.130
5	9.923	10.653	37.379	**15**	8.904	9.502	35.012	**25**	8.764	9.373	30.876
6	10.276	10.948	38.769	**16**	7.091	7.589	27.290	**26**	8.703	9.277	29.958
7	9.487	10.186	36.362	**17**	7.812	8.405	30.960	**27**	8.682	9.293	30.318
8	8.483	9.057	32.493	**18**	10.147	10.850	36.405	**28**	11.640	12.389	41.260
9	7.147	7.618	25.197	**19**	13.262	14.054	50.090	**29**	8.317	8.850	28.988
10	7.614	8.190	29.820	**20**	10.329	11.019	33.859	**30**	6.476	6.900	22.909
								31	6.386	6.811	21.895

© Copyright Información y Control de Publicaciones

4. Gráficas (Nacional e Internacional)

4.1 Por día de la semana (promedio)

N. únicos / Visitas (x 100)

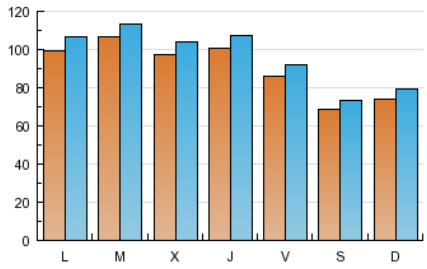

Páginas (x 100)

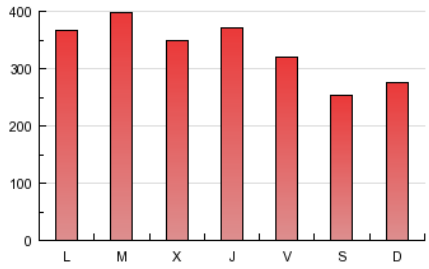

4.2 Por franja horaria (promedio)

Visitas (x 1000)

Páginas (x 1000)

4.3 Por meses

N. únicos / Visitas (x 1000)

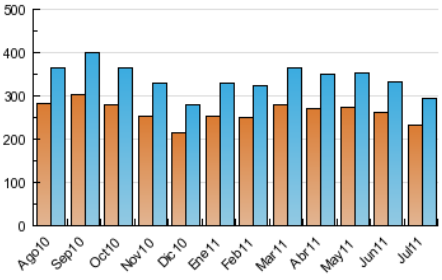

Páginas (x 1000)

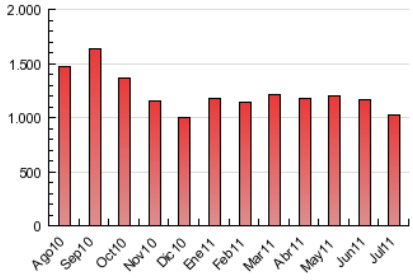

© Copyright Información y Control de Publicaciones

ACTA DE CONTROL PORTALMOTOS.COM

INFORMACION Y CONTROL DE PUBLICACIONES, S.A.

Serrano, 21 - 6 planta - Tel. 91 435 00 32 Fax 91 435 96 05 - 28001 MADRID
Entença, 218 Entr. 7 - Tel 93 439 24 18 Fax 93 419 25 34 - 08029 BARCELONA

Anexo - Tráfico Nacional

Título:	PORTALMOTOS.COM
URL Primaria:	http://www.portalmotos.com
Editor:	Cibermultimotor, S.L.
Domicilio:	Costa Brava Nº 13 3º D
Ciudad:	28034 MADRID
Teléfono:	902 360 476
Fax:	902 023 274
E-mail:	
Clasificación:	Automoción
Sub-Clasificación:	Información de automóviles

1. Cifras totales y promedios (Nacional)

MES - AÑO	NAVEGADORES UNICOS	VISITAS	PAGINAS
Julio - 2011	162.769	218.069	833.118
PROMEDIO DIARIO	**6.506**	**7.034**	**26.875**
PROMEDIO LUNES-VIERNES	7.159	7.730	29.438
PROMEDIO SABADO-DOMINGO	5.134	5.573	21.493
PAGINAS / VISITAS	3,82		
DURACION MEDIA VISITAS	0:02:28		
DURACION MEDIA PAGINAS	0:00:39		

2. Secciones (Nacional)

	PAGINAS	%
HOME	21.596	2.59 %
RESTO	811.522	97.41 %

3. Por día del mes (Nacional)

Día	N. únicos	Visitas	Páginas	Día	N. únicos	Visitas	Páginas	Día	N. únicos	Visitas	Páginas
1	6.415	6.956	26.484	**11**	8.108	8.752	34.262	**21**	6.227	6.700	23.358
2	4.997	5.408	22.294	**12**	7.987	8.634	34.651	**22**	5.815	6.276	24.654
3	5.907	6.484	24.508	**13**	7.098	7.670	30.740	**23**	4.728	5.101	19.300
4	7.743	8.401	33.467	**14**	7.811	8.453	35.239	**24**	5.046	5.482	20.420
5	7.385	8.036	31.019	**15**	6.392	6.894	27.788	**25**	6.327	6.864	25.368
6	7.508	8.097	31.666	**16**	5.062	5.490	21.931	**26**	6.302	6.803	24.548
7	7.063	7.660	30.468	**17**	5.898	6.437	26.571	**27**	6.312	6.833	24.673
8	6.196	6.699	25.926	**18**	7.553	8.173	30.456	**28**	8.788	9.429	33.721
9	5.065	5.477	20.361	**19**	9.920	10.572	40.490	**29**	5.910	6.371	22.791
10	5.528	6.031	24.062	**20**	7.489	8.067	26.422	**30**	4.532	4.882	18.051
								31	4.573	4.937	17.429

© Copyright Información y Control de Publicaciones

4. Gráficas (Nacional)

4.1 Por día de la semana (promedio)

N. únicos / Visitas (x 100)

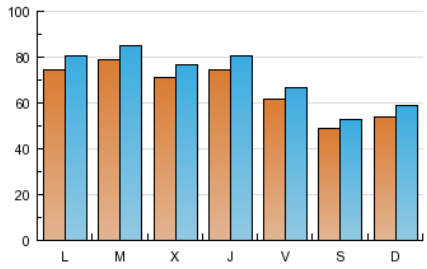

Páginas (x 100)

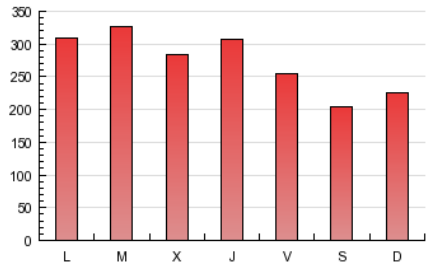

4.2 Por franja horaria (promedio)

Visitas (x 1000)

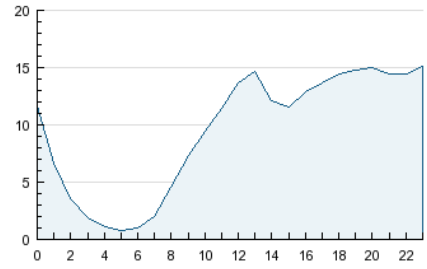

Páginas (x 1000)

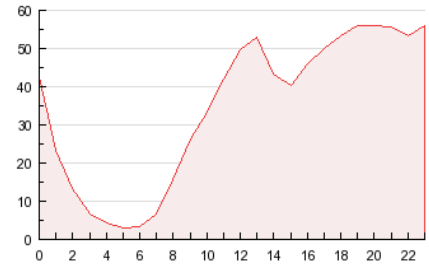

4.3 Por meses

N. únicos / Visitas (x 1000)

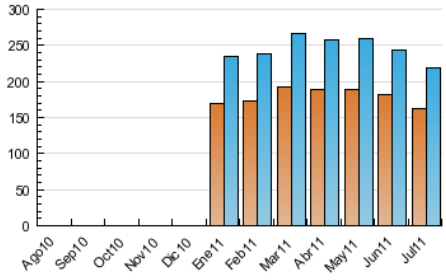

Páginas (x 1000)

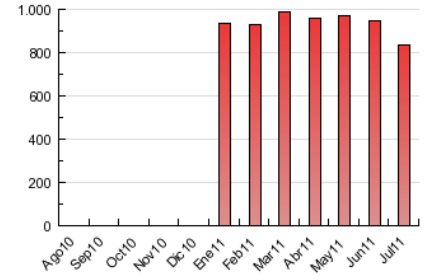

© Copyright Información y Control de Publicaciones

5. Definiciones básicas (Para más información ver Normas Técnicas para el Control de los Medios Electrónicos de Comunicación)

Página Vista:
Conjunto de ficheros enviado a un usuario como resultado de una petición del mismo recibida por el servidor. Cuando la página está formada por varios marcos (frames), el conjunto de los mismos tendrá, a efectos de cómptuo, la consideración de una página unitaria.

Visita:
Una secuencia ininterrumpida de páginas servidas a un usuario válido. Si dicho usuario no realiza peticiones de páginas en un periodo de tiempo (30 min) la siguiente petición constituirá el inicio de una nueva visita.

Navegador Único:
Total de combinaciones únicas de una dirección IP y un identificador adicional. Los medios pueden utilizar cookies o el Identificador de Alta de registro.

Duración Página Vista:
Tiempo acumulado en segundos de todas las páginas vistas (en visitas de dos o más páginas vistas), dividido por el número total de páginas vistas.

Duración Visita:
Tiempo en segundos de todas las visitas de dos o más páginas vistas, dividido por el número total de dos o más páginas vistas.

Tráfico nacional:
Audiencia/difusión correspondiente a España medida en base a los datos de las direcciones IP registradas por el sistema de medición.

6. Opinión

De OJDinteractiva, la división de INFORMACIóN Y CONTROL DE PUBLICACIONES S.A.:
Hemos examinado la información facilitada por el editor del medio electrónico para el periodo que comprende la presente certificación.
Nuestro examen se ha realizado de acuerdo con las normas y procedimientos establecidos en las Normas Técnicas para el Control de los Medios Electrónicos de Comunicación.
En nuestra opinión, la presente acta presenta razonablemente la difusión/audiencia registrada por este medio electrónico.

ADVERTENCIA:
El trabajo de OJDinteractiva, la división de INFORMACIóN Y CONTROL DE PUBLICACIONES S.A (INTROL) se limita a la realización de pruebas para la revisión de los datos de recuento suministrados por el editor con la finalidad de expresar una opinión sobre la razonabilidad de dichos datos de acuerdo con las Normas Técnicas para el control de los MEC.
Por tanto, INTROL no acepta responsabilidad alguna por las inexactitudes o errores que puedan existir en los datos de recuento. Tampoco acepta ninguna responsabilidad por la falsedad en los datos de recuento recibidos del editor, ni por otros datos de medición que no están incluidos en el análisis.

© Copyright Información y Control de Publicaciones