ACTA DE CONTROL PORTALMOTOS.COM

INFORMACION Y CONTROL DE PUBLICACIONES, S.A.

Serrano, 21 - 6 planta - Tel. 91 435 00 32 Fax 91 435 96 05 - 28001 MADRID
Entença, 218 Entr. 7 - Tel 93 439 24 18 Fax 93 419 25 34 - 08029 BARCELONA

Título:	PORTALMOTOS.COM
URL Primaria:	http://www.portalmotos.com
Editor:	Cibermultimotor, S.L.
Domicilio:	Costa Brava Nº 13 3º D
Ciudad:	28034 MADRID
Teléfono:	902 360 476
Fax:	902 023 274
E-mail:	
Clasificación:	Automoción
Sub-Clasificación:	Información de automóviles

1. Cifras totales y promedios (Nacional e Internacional)

MES - AÑO	NAVEGADORES UNICOS	VISITAS	PAGINAS
Junio - 2012	169.944	214.391	716.938
PROMEDIO DIARIO	**6.734**	**7.146**	**23.898**
PROMEDIO LUNES-VIERNES	7.404	7.861	26.141
PROMEDIO SABADO-DOMINGO	5.169	5.478	18.665
PAGINAS / VISITAS	3,34		
DURACION MEDIA VISITAS	0:02:17		
DURACION MEDIA PAGINAS	0:00:41		

2. Secciones (Nacional e Internacional)

	PAGINAS	%
HOME	18.508	2.58 %
RESTO	698.430	97.42 %

3. Por día del mes (Nacional e Internacional)

Día	N. únicos	Visitas	Páginas	Día	N. únicos	Visitas	Páginas	Día	N. únicos	Visitas	Páginas
1	6.335	6.699	22.536	**11**	6.722	7.186	23.643	**21**	14.189	14.878	37.161
2	5.265	5.565	19.630	**12**	6.294	6.686	21.627	**22**	7.977	8.425	25.210
3	5.902	6.250	21.002	**13**	8.313	8.763	29.948	**23**	4.860	5.135	15.287
4	6.847	7.282	25.484	**14**	6.602	7.013	23.445	**24**	5.045	5.381	18.287
5	9.788	10.373	38.805	**15**	5.591	5.914	21.569	**25**	6.586	7.037	24.105
6	7.414	7.861	27.841	**16**	4.777	5.041	17.267	**26**	8.261	8.738	29.251
7	6.878	7.305	27.230	**17**	5.326	5.617	19.616	**27**	6.541	6.994	21.792
8	6.080	6.472	22.967	**18**	6.062	6.527	23.228	**28**	8.029	8.585	27.174
9	5.121	5.466	18.505	**19**	8.097	8.632	29.887	**29**	5.944	6.319	20.908
10	5.322	5.644	20.088	**20**	6.938	7.402	25.141	**30**	4.906	5.201	18.304

© Copyright Información y Control de Publicaciones

4. Gráficas (Nacional e Internacional)

4.1 Por día de la semana (promedio)

N. únicos / Visitas (x 100)

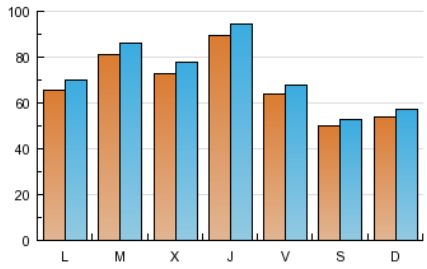

Páginas (x 100)

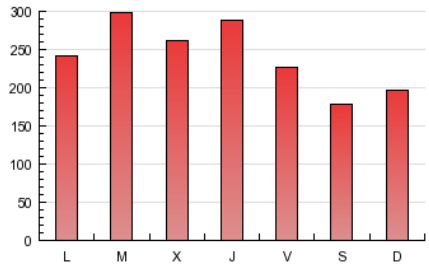

4.2 Por franja horaria (promedio)

Visitas (x 1000)

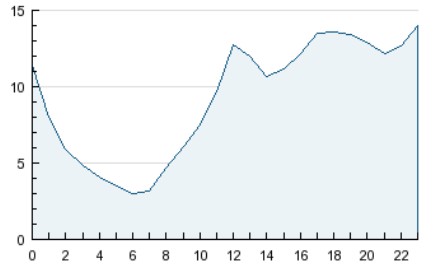

Páginas (x 1000)

4.3 Por meses

N. únicos / Visitas (x 1000)

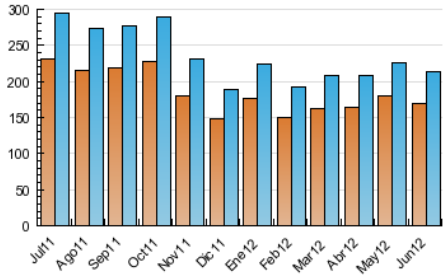

Páginas (x 1000)

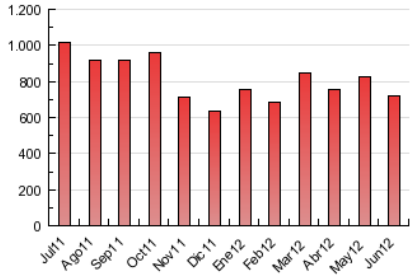

© Copyright Información y Control de Publicaciones

ACTA DE CONTROL PORTALMOTOS.COM

INFORMACION Y CONTROL DE PUBLICACIONES, S.A.

Serrano, 21 - 6 planta - Tel. 91 435 00 32 Fax 91 435 96 05 - 28001 MADRID
Entença, 218 Entr. 7 - Tel 93 439 24 18 Fax 93 419 25 34 - 08029 BARCELONA

Anexo - Tráfico Nacional

Título:	PORTALMOTOS.COM
URL Primaria:	http://www.portalmotos.com
Editor:	Cibermultimotor, S.L.
Domicilio:	Costa Brava Nº 13 3º D
Ciudad:	28034 MADRID
Teléfono:	902 360 476
Fax:	902 023 274
E-mail:	
Clasificación:	Automoción
Sub-Clasificación:	Información de automóviles

1. Cifras totales y promedios (Nacional)

MES - AÑO	NAVEGADORES UNICOS	VISITAS	PAGINAS
Junio - 2012	116.362	154.797	554.183
PROMEDIO DIARIO	**4.812**	**5.160**	**18.473**
PROMEDIO LUNES-VIERNES	5.331	5.714	20.300
PROMEDIO SABADO-DOMINGO	3.599	3.866	14.209
PAGINAS / VISITAS	3,58		
DURACION MEDIA VISITAS	0:02:26		
DURACION MEDIA PAGINAS	0:00:41		

2. Secciones (Nacional)

	PAGINAS	%
HOME	14.569	2.63 %
RESTO	539.614	97.37 %

3. Por día del mes (Nacional)

Día	N. únicos	Visitas	Páginas	Día	N. únicos	Visitas	Páginas	Día	N. únicos	Visitas	Páginas
1	4.321	4.614	17.191	**11**	4.787	5.179	17.950	**21**	11.321	11.926	30.499
2	3.589	3.849	15.121	**12**	4.411	4.732	16.604	**22**	5.941	6.323	19.293
3	4.229	4.533	16.985	**13**	6.006	6.397	23.656	**23**	3.297	3.532	11.296
4	4.865	5.239	20.310	**14**	4.535	4.883	17.603	**24**	3.595	3.888	14.120
5	7.230	7.717	30.630	**15**	3.771	4.043	15.984	**25**	4.668	5.032	18.390
6	5.160	5.528	21.659	**16**	3.207	3.444	12.654	**26**	6.031	6.421	23.110
7	4.796	5.146	20.276	**17**	3.735	3.984	14.999	**27**	4.563	4.923	16.526
8	4.139	4.461	16.952	**18**	4.240	4.629	17.564	**28**	6.056	6.544	21.842
9	3.541	3.838	14.047	**19**	5.981	6.429	24.131	**29**	4.223	4.536	16.517
10	3.697	3.964	14.789	**20**	4.908	5.301	19.613	**30**	3.502	3.762	13.872

© Copyright Información y Control de Publicaciones

4. Gráficas (Nacional)

4.1 Por día de la semana (promedio)

N. únicos / Visitas (x 100)

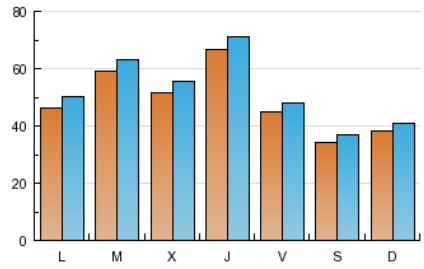

Páginas (x 100)

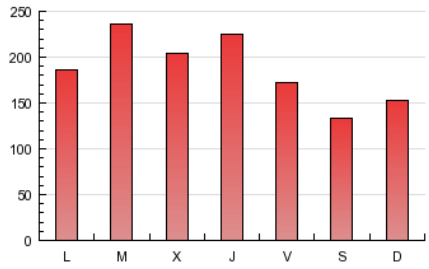

4.2 Por franja horaria (promedio)

Visitas (x 1000)

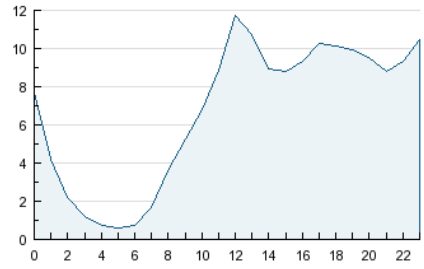

Páginas (x 1000)

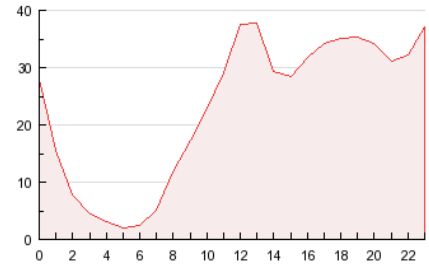

4.3 Por meses

N. únicos / Visitas (x 1000)

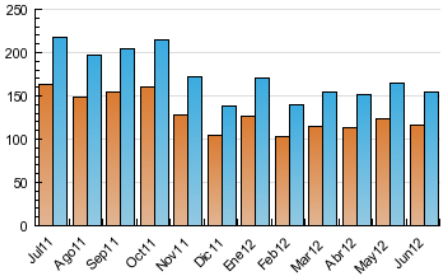

Páginas (x 1000)

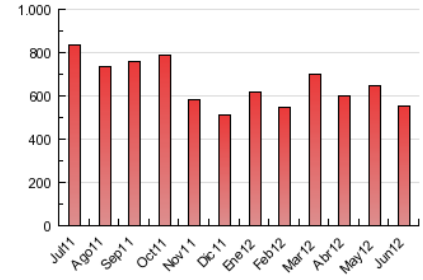

© Copyright Información y Control de Publicaciones

5. Definiciones básicas (Para más información ver Normas Técnicas para el Control de los Medios Electrónicos de Comunicación)

Página Vista:
Conjunto de ficheros enviado a un usuario como resultado de una petición del mismo recibida por el servidor. Cuando la página está formada por varios marcos (frames), el conjunto de los mismos tendrá, a efectos de cómptuo, la consideración de una página unitaria.

Visita:
Una secuencia ininterrumpida de páginas servidas a un usuario válido. Si dicho usuario no realiza peticiones de páginas en un periodo de tiempo (30 min) la siguiente petición constituirá el inicio de una nueva visita.

Navegador Único:
Total de combinaciones únicas de una dirección IP y un identificador adicional. Los medios pueden utilizar cookies o el Identificador de Alta de registro.

Duración Página Vista:
Tiempo acumulado en segundos de todas las páginas vistas (en visitas de dos o más páginas vistas), dividido por el número total de páginas vistas.

Duración Visita:
Tiempo en segundos de todas las visitas de dos o más páginas vistas, dividido por el número total de dos o más páginas vistas.

Tráfico nacional:
Audiencia/difusión correspondiente a España medida en base a los datos de las direcciones IP registradas por el sistema de medición.

6. Opinión

De OJDinteractiva, la división de INFORMACIóN Y CONTROL DE PUBLICACIONES S.A.:
Hemos examinado la información facilitada por el editor del medio electrónico para el periodo que comprende la presente certificación.
Nuestro examen se ha realizado de acuerdo con las normas y procedimientos establecidos en las Normas Técnicas para el Control de los Medios Electrónicos de Comunicación.
En nuestra opinión, la presente acta presenta razonablemente la difusión/audiencia registrada por este medio electrónico.

ADVERTENCIA:
El trabajo de OJDinteractiva, la división de INFORMACIóN Y CONTROL DE PUBLICACIONES S.A (INTROL) se limita a la realización de pruebas para la revisión de los datos de recuento suministrados por el editor con la finalidad de expresar una opinión sobre la razonabilidad de dichos datos de acuerdo con las Normas Técnicas para el control de los MEC.
Por tanto, INTROL no acepta responsabilidad alguna por las inexactitudes o errores que puedan existir en los datos de recuento. Tampoco acepta ninguna responsabilidad por la falsedad en los datos de recuento recibidos del editor, ni por otros datos de medición que no están incluidos en el análisis.

© Copyright Información y Control de Publicaciones