ACTA DE CONTROL PORTALMOTOS.COM

INFORMACION Y CONTROL DE PUBLICACIONES, S.A.

Serrano, 21 - 6 planta - Tel. 91 435 00 32 Fax 91 435 96 05 - 28001 MADRID
Entença, 218 Entr. 7 - Tel 93 439 24 18 Fax 93 419 25 34 - 08029 BARCELONA

Título:	PORTALMOTOS.COM
URL Primaria:	http://www.portalmotos.com
Editor:	Cibermultimotor, S.L.
Domicilio:	Costa Brava Nº 13 3º D
Ciudad:	28034 MADRID
Teléfono:	902 360 476
Fax:	902 023 274
E-mail:	
Clasificación:	Automoción
Sub-Clasificación:	Información de automóviles

1. Cifras totales y promedios (Nacional e Internacional)

MES - AÑO	NAVEGADORES UNICOS	VISITAS	PAGINAS
Mayo - 2012	179.330	225.495	824.129
PROMEDIO DIARIO	**6.837**	**7.274**	**26.585**
PROMEDIO LUNES-VIERNES	7.319	7.785	28.105
PROMEDIO SABADO-DOMINGO	5.449	5.804	22.215
PAGINAS / VISITAS	3,65		
DURACION MEDIA VISITAS	0:02:21		
DURACION MEDIA PAGINAS	0:00:39		

2. Secciones (Nacional e Internacional)

	PAGINAS	%
HOME	20.311	2.46 %
RESTO	803.818	97.54 %

3. Por día del mes (Nacional e Internacional)

Día	N. únicos	Visitas	Páginas	Día	N. únicos	Visitas	Páginas	Día	N. únicos	Visitas	Páginas
1	5.856	6.289	25.733	**11**	5.900	6.309	22.388	**21**	6.709	7.167	27.499
2	6.162	6.551	26.145	**12**	4.896	5.188	19.518	**22**	10.051	10.701	38.336
3	9.184	9.707	30.506	**13**	5.244	5.612	22.209	**23**	7.375	7.851	29.560
4	6.594	7.048	24.436	**14**	6.717	7.109	24.381	**24**	6.836	7.228	24.004
5	5.412	5.776	22.752	**15**	8.258	8.747	31.349	**25**	6.132	6.465	21.305
6	5.743	6.068	22.272	**16**	6.947	7.422	27.480	**26**	5.249	5.610	21.191
7	6.788	7.274	26.497	**17**	6.867	7.289	25.952	**27**	5.469	5.815	21.073
8	11.141	11.793	41.095	**18**	6.218	6.641	25.186	**28**	6.908	7.384	27.028
9	7.469	7.958	29.440	**19**	5.348	5.687	22.606	**29**	7.072	7.504	27.368
10	6.644	7.087	26.023	**20**	6.230	6.679	26.100	**30**	8.398	8.906	33.348
								31	8.116	8.630	31.349

© Copyright Información y Control de Publicaciones

4. Gráficas (Nacional e Internacional)

4.1 Por día de la semana (promedio)

N. únicos / Visitas (x 100)

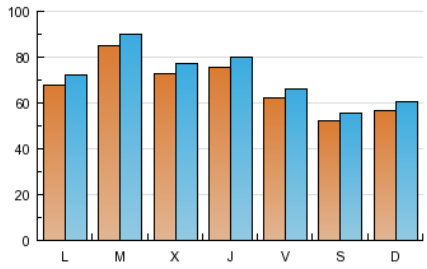

Páginas (x 100)

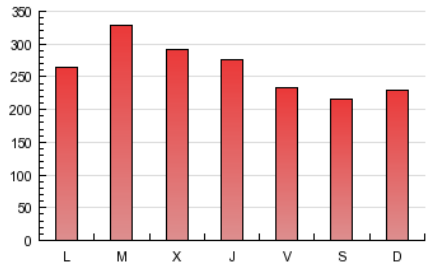

4.2 Por franja horaria (promedio)

Visitas (x 1000)

Páginas (x 1000)

4.3 Por meses

N. únicos / Visitas (x 1000)

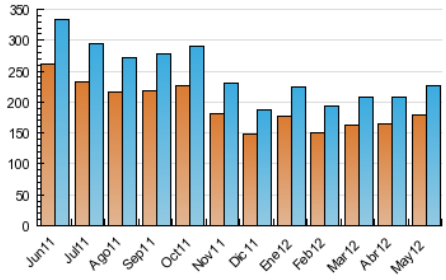

Páginas (x 1000)

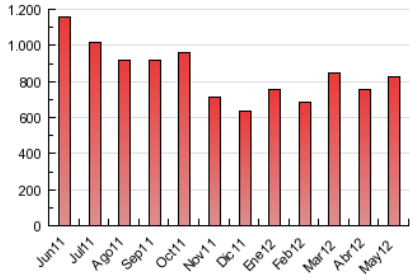

© Copyright Información y Control de Publicaciones

ACTA DE CONTROL PORTALMOTOS.COM

INFORMACION Y CONTROL DE PUBLICACIONES, S.A.

Serrano, 21 - 6 planta - Tel. 91 435 00 32 Fax 91 435 96 05 - 28001 MADRID
Entença, 218 Entr. 7 - Tel 93 439 24 18 Fax 93 419 25 34 - 08029 BARCELONA

Anexo - Tráfico Nacional

Título:	PORTALMOTOS.COM
URL Primaria:	http://www.portalmotos.com
Editor:	Cibermultimotor, S.L.
Domicilio:	Costa Brava Nº 13 3º D
Ciudad:	28034 MADRID
Teléfono:	902 360 476
Fax:	902 023 274
E-mail:	
Clasificación:	Automoción
Sub-Clasificación:	Información de automóviles

Portalmotos.com

1. Cifras totales y promedios (Nacional)

MES - AÑO	NAVEGADORES UNICOS	VISITAS	PAGINAS
Mayo - 2012	124.090	164.073	647.567
PROMEDIO DIARIO	**4.924**	**5.293**	**20.889**
PROMEDIO LUNES-VIERNES	5.288	5.680	22.077
PROMEDIO SABADO-DOMINGO	3.876	4.180	17.475
PAGINAS / VISITAS	3,95		
DURACION MEDIA VISITAS	0:02:30		
DURACION MEDIA PAGINAS	0:00:38		

2. Secciones (Nacional)

	PAGINAS	%
HOME	16.149	2.49 %
RESTO	631.418	97.51 %

3. Por día del mes (Nacional)

Día	N. únicos	Visitas	Páginas	Día	N. únicos	Visitas	Páginas	Día	N. únicos	Visitas	Páginas
1	4.190	4.567	20.754	11	4.153	4.505	16.775	21	4.826	5.193	21.415
2	4.257	4.573	19.952	12	3.415	3.658	14.458	22	7.577	8.135	31.238
3	7.057	7.503	24.075	13	3.784	4.107	17.941	23	5.330	5.729	22.658
4	4.691	5.082	19.040	14	4.860	5.193	19.588	24	4.847	5.175	18.774
5	3.843	4.154	17.164	15	6.043	6.447	25.784	25	4.177	4.451	15.938
6	4.166	4.446	17.864	16	4.937	5.337	20.864	26	3.553	3.857	16.126
7	4.801	5.211	21.103	17	4.905	5.260	20.433	27	3.804	4.099	16.545
8	8.672	9.211	33.602	18	4.317	4.669	19.671	28	4.835	5.228	20.757
9	5.256	5.670	22.616	19	3.749	4.038	17.895	29	5.064	5.416	20.958
10	4.791	5.170	19.977	20	4.693	5.080	21.806	30	6.088	6.520	26.775
								31	5.957	6.389	25.021

© Copyright Información y Control de Publicaciones

4. Gráficas (Nacional)

4.1 Por día de la semana (promedio)

N. únicos / Visitas (x 100)

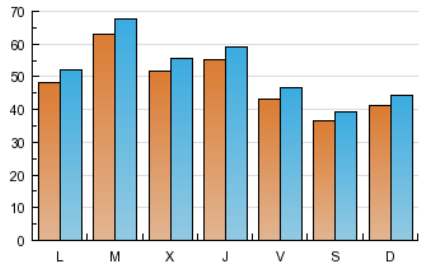

Páginas (x 100)

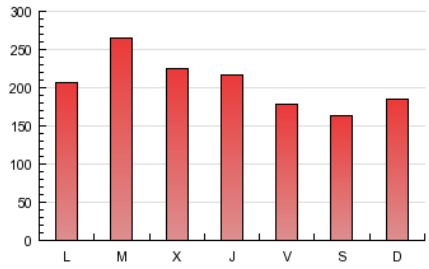

4.2 Por franja horaria (promedio)

Visitas (x 1000)

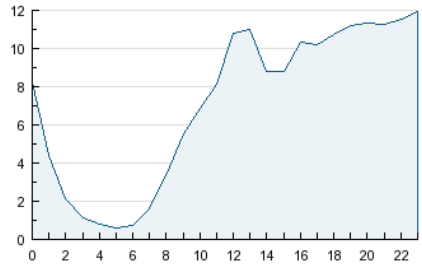

Páginas (x 1000)

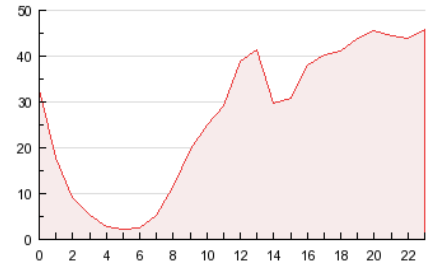

4.3 Por meses

N. únicos / Visitas (x 1000)

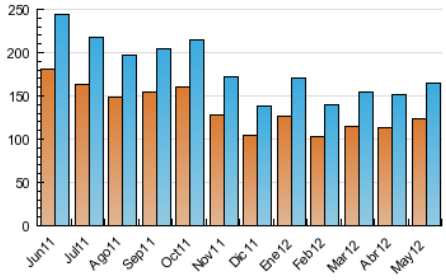

Páginas (x 1000)

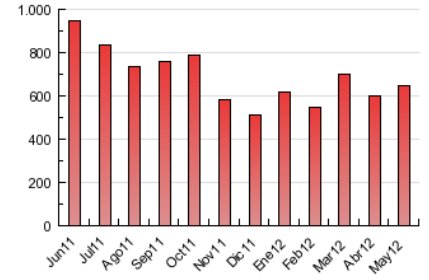

© Copyright Información y Control de Publicaciones

5. Definiciones básicas (Para más información ver Normas Técnicas para el Control de los Medios Electrónicos de Comunicación)

Página Vista:
Conjunto de ficheros enviado a un usuario como resultado de una petición del mismo recibida por el servidor. Cuando la página está formada por varios marcos (frames), el conjunto de los mismos tendrá, a efectos de cómptuo, la consideración de una página unitaria.

Visita:
Una secuencia ininterrumpida de páginas servidas a un usuario válido. Si dicho usuario no realiza peticiones de páginas en un periodo de tiempo (30 min) la siguiente petición constituirá el inicio de una nueva visita.

Navegador Único:
Total de combinaciones únicas de una dirección IP y un identificador adicional. Los medios pueden utilizar cookies o el Identificador de Alta de registro.

Duración Página Vista:
Tiempo acumulado en segundos de todas las páginas vistas (en visitas de dos o más páginas vistas), dividido por el número total de páginas vistas.

Duración Visita:
Tiempo en segundos de todas las visitas de dos o más páginas vistas, dividido por el número total de dos o más páginas vistas.

Tráfico nacional:
Audiencia/difusión correspondiente a España medida en base a los datos de las direcciones IP registradas por el sistema de medición.

6. Opinión

De OJDinteractiva, la división de INFORMACIóN Y CONTROL DE PUBLICACIONES S.A.:
Hemos examinado la información facilitada por el editor del medio electrónico para el periodo que comprende la presente certificación.
Nuestro examen se ha realizado de acuerdo con las normas y procedimientos establecidos en las Normas Técnicas para el Control de los Medios Electrónicos de Comunicación.
En nuestra opinión, la presente acta presenta razonablemente la difusión/audiencia registrada por este medio electrónico.

ADVERTENCIA:
El trabajo de OJDinteractiva, la división de INFORMACIóN Y CONTROL DE PUBLICACIONES S.A (INTROL) se limita a la realización de pruebas para la revisión de los datos de recuento suministrados por el editor con la finalidad de expresar una opinión sobre la razonabilidad de dichos datos de acuerdo con las Normas Técnicas para el control de los MEC.
Por tanto, INTROL no acepta responsabilidad alguna por las inexactitudes o errores que puedan existir en los datos de recuento. Tampoco acepta ninguna responsabilidad por la falsedad en los datos de recuento recibidos del editor, ni por otros datos de medición que no están incluidos en el análisis.

© Copyright Información y Control de Publicaciones