ACTA DE CONTROL PORTALMOTOS.COM

INFORMACION Y CONTROL DE PUBLICACIONES, S.A.

Serrano, 21 - 6 planta - Tel. 91 435 00 32 Fax 91 435 96 05 - 28001 MADRID
Entença, 218 Entr. 7 - Tel 93 439 24 18 Fax 93 419 25 34 - 08029 BARCELONA

Título:	PORTALMOTOS.COM
URL Primaria:	http://www.portalmotos.com
Editor:	Cibermultimotor, S.L.
Domicilio:	Costa Brava Nº 13 3º D
Ciudad:	28034 MADRID
Teléfono:	902 360 476
Fax:	902 023 274
E-mail:	
Clasificación:	Automoción
Sub-Clasificación:	Información de automóviles

1. Cifras totales y promedios (Nacional e Internacional)

MES - AÑO	NAVEGADORES UNICOS	VISITAS	PAGINAS
Mayo - 2011	274.301	353.687	1.198.132
PROMEDIO DIARIO	**10.637**	**11.409**	**38.649**
PROMEDIO LUNES-VIERNES	11.457	12.281	41.566
PROMEDIO SABADO-DOMINGO	8.633	9.278	31.520
PAGINAS / VISITAS	3,39		
DURACION MEDIA VISITAS	0:02:20		
DURACION MEDIA PAGINAS	0:00:42		

2. Secciones (Nacional e Internacional)

	PAGINAS	%
HOME	30.694	2.56 %
RESTO	1.167.438	97.44 %

3. Por día del mes (Nacional e Internacional)

Día	N. únicos	Visitas	Páginas	Día	N. únicos	Visitas	Páginas	Día	N. únicos	Visitas	Páginas
1	9.068	9.734	33.705	**11**	11.709	12.501	41.392	**21**	7.950	8.501	28.069
2	10.454	11.379	40.943	**12**	11.017	11.858	40.431	**22**	8.828	9.479	32.034
3	12.009	12.854	44.868	**13**	10.036	10.731	35.308	**23**	11.165	11.999	39.544
4	10.889	11.688	40.282	**14**	8.897	9.587	33.013	**24**	13.442	14.344	48.734
5	10.546	11.347	39.321	**15**	8.996	9.673	32.096	**25**	12.846	13.786	48.305
6	9.551	10.251	34.954	**16**	11.023	11.874	40.750	**26**	11.564	12.431	40.948
7	8.481	9.135	30.950	**17**	14.236	15.217	49.157	**27**	9.866	10.545	37.534
8	8.530	9.231	31.660	**18**	13.315	14.217	46.010	**28**	8.061	8.619	28.160
9	10.676	11.479	38.504	**19**	11.526	12.322	41.477	**29**	8.883	9.539	33.992
10	13.995	14.931	46.114	**20**	10.091	10.747	35.351	**30**	11.088	11.911	42.475
								31	11.008	11.777	42.051

© Copyright Información y Control de Publicaciones

4. Gráficas (Nacional e Internacional)

4.1 Por día de la semana (promedio)

N. únicos / Visitas (x 100)

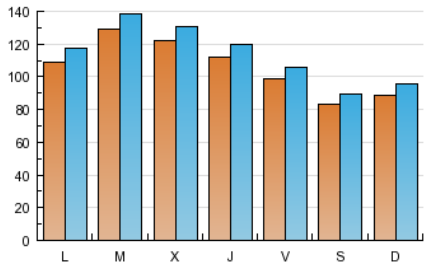

Páginas (x 100)

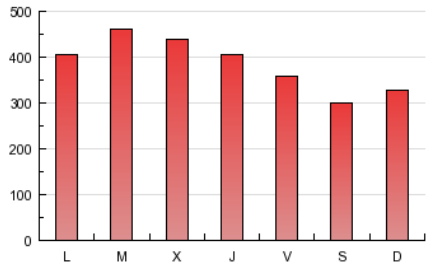

4.2 Por franja horaria (promedio)

Visitas (x 1000)

Páginas (x 1000)

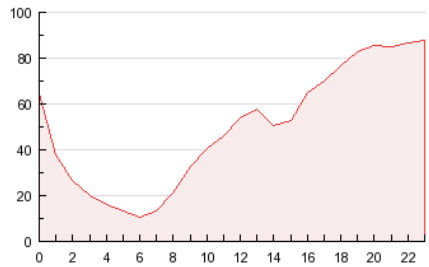

4.3 Por meses

N. únicos / Visitas (x 1000)

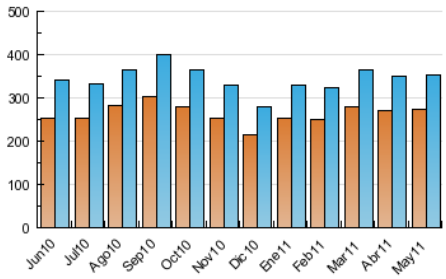

Páginas (x 1000)

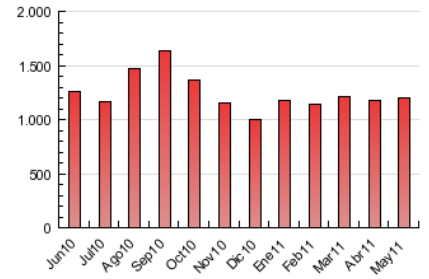

© Copyright Información y Control de Publicaciones

ACTA DE CONTROL PORTALMOTOS.COM

INFORMACION Y CONTROL DE PUBLICACIONES, S.A.

Serrano, 21 - 6 planta - Tel. 91 435 00 32 Fax 91 435 96 05 - 28001 MADRID
Entença, 218 Entr. 7 - Tel 93 439 24 18 Fax 93 419 25 34 - 08029 BARCELONA

Anexo - Tráfico Nacional

Título:	PORTALMOTOS.COM
URL Primaria:	http://www.portalmotos.com
Editor:	Cibermultimotor, S.L.
Domicilio:	Costa Brava Nº 13 3º D
Ciudad:	28034 MADRID
Teléfono:	902 360 476
Fax:	902 023 274
E-mail:	
Clasificación:	Automoción
Sub-Clasificación:	Información de automóviles

1. Cifras totales y promedios (Nacional)

MES - AÑO	NAVEGADORES UNICOS	VISITAS	PAGINAS
Mayo - 2011	189.665	259.160	970.552
PROMEDIO DIARIO	**7.691**	**8.360**	**31.308**
PROMEDIO LUNES-VIERNES	8.320	9.032	33.731
PROMEDIO SABADO-DOMINGO	6.154	6.717	25.385
PAGINAS / VISITAS	3,74		
DURACION MEDIA VISITAS	0:02:25		
DURACION MEDIA PAGINAS	0:00:39		

2. Secciones (Nacional)

	PAGINAS	%
HOME	23.765	2.45 %
RESTO	946.787	97.55 %

3. Por día del mes (Nacional)

Día	N. únicos	Visitas	Páginas	Día	N. únicos	Visitas	Páginas	Día	N. únicos	Visitas	Páginas
1	6.501	7.082	27.735	**11**	8.555	9.248	34.263	**21**	5.651	6.129	22.688
2	7.760	8.590	34.311	**12**	7.849	8.582	32.852	**22**	6.295	6.873	25.438
3	8.662	9.386	35.905	**13**	6.943	7.540	28.219	**23**	8.102	8.833	31.960
4	7.910	8.582	32.849	**14**	6.181	6.775	26.101	**24**	9.732	10.472	39.179
5	7.505	8.197	32.205	**15**	6.460	7.056	26.145	**25**	9.432	10.252	39.088
6	6.785	7.377	28.331	**16**	8.086	8.831	33.374	**26**	8.258	9.010	32.900
7	6.138	6.710	24.709	**17**	10.760	11.596	40.191	**27**	7.031	7.607	30.006
8	6.271	6.891	26.123	**18**	9.870	10.644	37.134	**28**	5.456	5.920	22.159
9	7.874	8.572	31.835	**19**	8.397	9.085	33.006	**29**	6.434	7.015	27.368
10	10.621	11.441	37.877	**20**	6.909	7.458	27.395	**30**	8.052	8.787	34.926
								31	7.947	8.619	34.280

© Copyright Información y Control de Publicaciones

4. Gráficas (Nacional)

4.1 Por día de la semana (promedio)

N. únicos / Visitas (x 100)

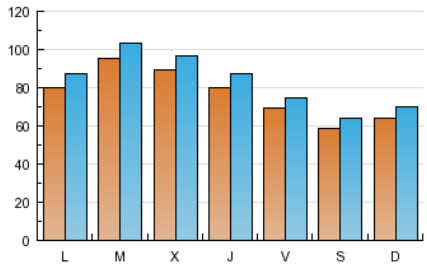

Páginas (x 100)

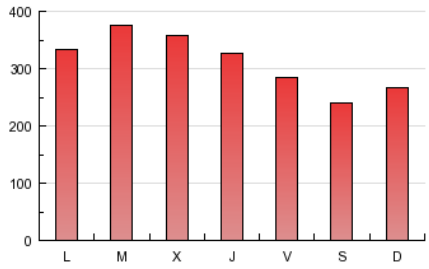

4.2 Por franja horaria (promedio)

Visitas (x 1000)

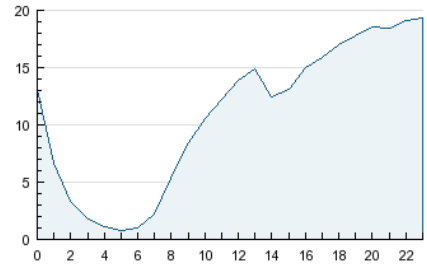

Páginas (x 1000)

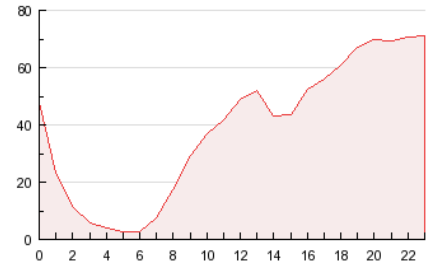

4.3 Por meses

N. únicos / Visitas (x 1000)

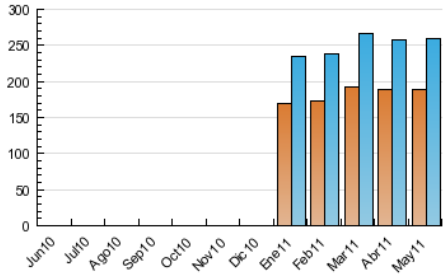

Páginas (x 1000)

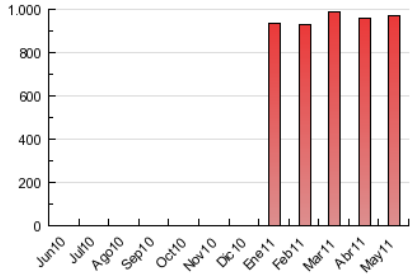

© Copyright Información y Control de Publicaciones

5. Definiciones básicas (Para más información ver Normas Técnicas para el Control de los Medios Electrónicos de Comunicación)

Página Vista:
Conjunto de ficheros enviado a un usuario como resultado de una petición del mismo recibida por el servidor. Cuando la página está formada por varios marcos (frames), el conjunto de los mismos tendrá, a efectos de cómptuo, la consideración de una página unitaria.

Visita:
Una secuencia ininterrumpida de páginas servidas a un usuario válido. Si dicho usuario no realiza peticiones de páginas en un periodo de tiempo (30 min) la siguiente petición constituirá el inicio de una nueva visita.

Navegador Único:
Total de combinaciones únicas de una dirección IP y un identificador adicional. Los medios pueden utilizar cookies o el Identificador de Alta de registro.

Duración Página Vista:
Tiempo acumulado en segundos de todas las páginas vistas (en visitas de dos o más páginas vistas), dividido por el número total de páginas vistas.

Duración Visita:
Tiempo en segundos de todas las visitas de dos o más páginas vistas, dividido por el número total de dos o más páginas vistas.

Tráfico nacional:
Audiencia/difusión correspondiente a España medida en base a los datos de las direcciones IP registradas por el sistema de medición.

6. Opinión

De OJDinteractiva, la división de INFORMACIóN Y CONTROL DE PUBLICACIONES S.A.:
Hemos examinado la información facilitada por el editor del medio electrónico para el periodo que comprende la presente certificación.
Nuestro examen se ha realizado de acuerdo con las normas y procedimientos establecidos en las Normas Técnicas para el Control de los Medios Electrónicos de Comunicación.
En nuestra opinión, la presente acta presenta razonablemente la difusión/audiencia registrada por este medio electrónico.

ADVERTENCIA:
El trabajo de OJDinteractiva, la división de INFORMACIóN Y CONTROL DE PUBLICACIONES S.A (INTROL) se limita a la realización de pruebas para la revisión de los datos de recuento suministrados por el editor con la finalidad de expresar una opinión sobre la razonabilidad de dichos datos de acuerdo con las Normas Técnicas para el control de los MEC.
Por tanto, INTROL no acepta responsabilidad alguna por las inexactitudes o errores que puedan existir en los datos de recuento. Tampoco acepta ninguna responsabilidad por la falsedad en los datos de recuento recibidos del editor, ni por otros datos de medición que no están incluidos en el análisis.

© Copyright Información y Control de Publicaciones