ACTA DE CONTROL PORTALMOTOS.COM

INFORMACION Y CONTROL DE PUBLICACIONES, S.A.

Serrano, 21 - 6 planta - Tel. 91 435 00 32 Fax 91 435 96 05 - 28001 MADRID
Entença, 218 Entr. 7 - Tel 93 439 24 18 Fax 93 419 25 34 - 08029 BARCELONA

Título:	PORTALMOTOS.COM
URL Primaria:	http://www.portalmotos.com
Editor:	Cibermultimotor, S.L.
Domicilio:	Costa Brava Nº 13 3º D
Ciudad:	28034 MADRID
Teléfono:	902 360 476
Fax:	902 023 274
E-mail:	
Clasificación:	Automoción
Sub-Clasificación:	Información de automóviles

1. Cifras totales y promedios (Nacional e Internacional)

MES - AÑO	NAVEGADORES UNICOS	VISITAS	PAGINAS
Abril - 2012	164.179	207.518	756.675
PROMEDIO DIARIO	**6.483**	**6.917**	**25.223**
PROMEDIO LUNES-VIERNES	6.973	7.439	26.521
PROMEDIO SABADO-DOMINGO	5.339	5.700	22.193
PAGINAS / VISITAS	3,65		
DURACION MEDIA VISITAS	0:02:21		
DURACION MEDIA PAGINAS	0:00:39		

2. Secciones (Nacional e Internacional)

	PAGINAS	%
HOME	19.451	2.57 %
RESTO	737.224	97.43 %

3. Por día del mes (Nacional e Internacional)

Día	N. únicos	Visitas	Páginas	Día	N. únicos	Visitas	Páginas	Día	N. únicos	Visitas	Páginas
1	6.001	6.455	28.511	**11**	6.883	7.338	28.216	**21**	4.660	4.957	18.241
2	6.688	7.154	27.385	**12**	6.521	6.971	28.544	**22**	5.331	5.708	20.779
3	9.980	10.633	32.098	**13**	6.038	6.473	24.793	**23**	6.540	7.010	26.215
4	7.355	7.818	26.836	**14**	5.288	5.625	21.645	**24**	6.137	6.546	23.927
5	5.755	6.139	21.159	**15**	5.726	6.142	24.120	**25**	9.326	9.899	30.867
6	5.290	5.686	22.115	**16**	6.284	6.757	24.145	**26**	7.187	7.629	26.051
7	4.989	5.332	20.130	**17**	7.916	8.386	25.702	**27**	5.996	6.424	24.765
8	4.988	5.309	19.137	**18**	7.492	7.929	26.760	**28**	5.369	5.695	23.041
9	6.564	7.030	27.285	**19**	7.078	7.535	26.320	**29**	5.700	6.078	24.129
10	9.419	10.019	36.861	**20**	6.061	6.464	23.071	**30**	5.933	6.377	23.827

© Copyright Información y Control de Publicaciones

4. Gráficas (Nacional e Internacional)

4.1 Por día de la semana (promedio)

N. únicos / Visitas (x 100)

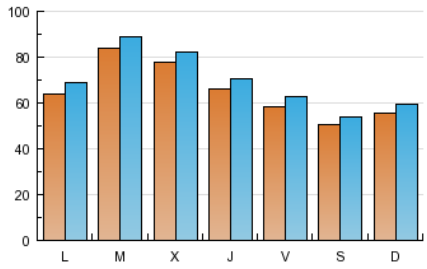

Páginas (x 100)

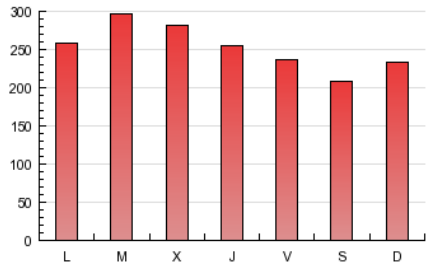

4.2 Por franja horaria (promedio)

Visitas (x 1000)

Páginas (x 1000)

4.3 Por meses

N. únicos / Visitas (x 1000)

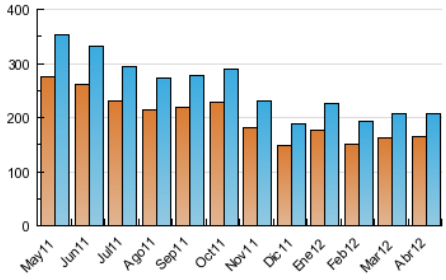

Páginas (x 1000)

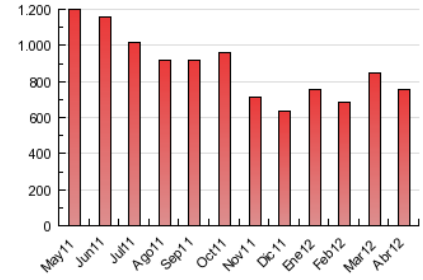

© Copyright Información y Control de Publicaciones

ACTA DE CONTROL PORTALMOTOS.COM

INFORMACION Y CONTROL DE PUBLICACIONES, S.A.

Serrano, 21 - 6 planta - Tel. 91 435 00 32 Fax 91 435 96 05 - 28001 MADRID
Entença, 218 Entr. 7 - Tel 93 439 24 18 Fax 93 419 25 34 - 08029 BARCELONA

Anexo - Tráfico Nacional

Título:	PORTALMOTOS.COM
URL Primaria:	http://www.portalmotos.com
Editor:	Cibermultimotor, S.L.
Domicilio:	Costa Brava Nº 13 3º D
Ciudad:	28034 MADRID
Teléfono:	902 360 476
Fax:	902 023 274
E-mail:	
Clasificación:	Automoción
Sub-Clasificación:	Información de automóviles

1. Cifras totales y promedios (Nacional)

MES - AÑO	NAVEGADORES UNICOS	VISITAS	PAGINAS
Abril - 2012	113.682	151.616	597.870
PROMEDIO DIARIO	**4.686**	**5.054**	**19.929**
PROMEDIO LUNES-VIERNES	5.075	5.468	20.946
PROMEDIO SABADO-DOMINGO	3.778	4.089	17.555
PAGINAS / VISITAS	3,94		
DURACION MEDIA VISITAS	0:02:31		
DURACION MEDIA PAGINAS	0:00:39		

2. Secciones (Nacional)

	PAGINAS	%
HOME	15.645	2.62 %
RESTO	582.225	97.38 %

3. Por día del mes (Nacional)

Día	N. únicos	Visitas	Páginas	Día	N. únicos	Visitas	Páginas	Día	N. únicos	Visitas	Páginas
1	4.592	5.005	24.664	**11**	4.989	5.391	22.223	**21**	3.132	3.379	13.926
2	5.055	5.472	22.613	**12**	4.610	4.981	22.343	**22**	3.778	4.105	16.261
3	7.948	8.530	26.576	**13**	4.092	4.437	19.645	**23**	4.641	5.038	21.072
4	5.478	5.858	20.998	**14**	3.630	3.924	17.359	**24**	4.236	4.566	18.072
5	4.127	4.437	16.782	**15**	4.105	4.477	19.190	**25**	7.138	7.626	25.040
6	3.721	4.051	17.168	**16**	4.425	4.832	18.972	**26**	5.218	5.592	20.582
7	3.323	3.592	15.671	**17**	5.792	6.175	20.346	**27**	4.146	4.484	18.582
8	3.540	3.807	14.803	**18**	5.542	5.902	21.338	**28**	3.753	4.030	17.828
9	4.762	5.165	21.373	**19**	5.129	5.528	20.685	**29**	4.153	4.479	18.295
10	7.137	7.639	29.673	**20**	4.198	4.537	17.614	**30**	4.197	4.577	18.176

© Copyright Información y Control de Publicaciones

4. Gráficas (Nacional)

4.1 Por día de la semana (promedio)

N. únicos / Visitas (x 100)

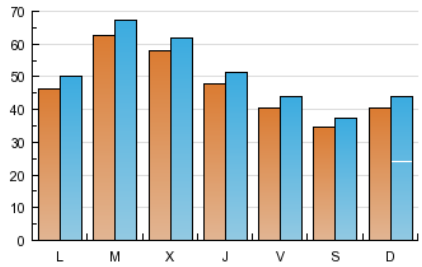

Páginas (x 100)

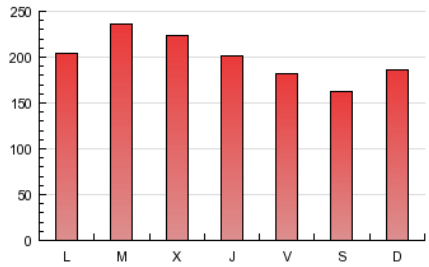

4.2 Por franja horaria (promedio)

Visitas (x 1000)

Páginas (x 1000)

4.3 Por meses

N. únicos / Visitas (x 1000)

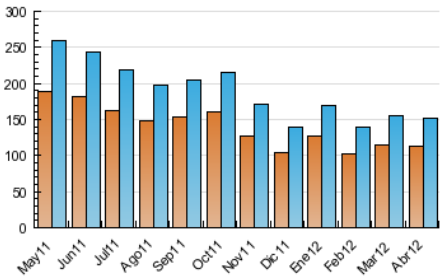

Páginas (x 1000)

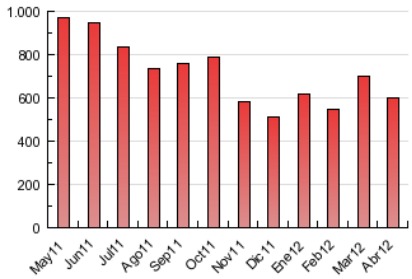

© Copyright Información y Control de Publicaciones

5. Definiciones básicas (Para más información ver Normas Técnicas para el Control de los Medios Electrónicos de Comunicación)

Página Vista:
Conjunto de ficheros enviado a un usuario como resultado de una petición del mismo recibida por el servidor. Cuando la página está formada por varios marcos (frames), el conjunto de los mismos tendrá, a efectos de cómptuo, la consideración de una página unitaria.

Visita:
Una secuencia ininterrumpida de páginas servidas a un usuario válido. Si dicho usuario no realiza peticiones de páginas en un periodo de tiempo (30 min) la siguiente petición constituirá el inicio de una nueva visita.

Navegador Único:
Total de combinaciones únicas de una dirección IP y un identificador adicional. Los medios pueden utilizar cookies o el Identificador de Alta de registro.

Duración Página Vista:
Tiempo acumulado en segundos de todas las páginas vistas (en visitas de dos o más páginas vistas), dividido por el número total de páginas vistas.

Duración Visita:
Tiempo en segundos de todas las visitas de dos o más páginas vistas, dividido por el número total de dos o más páginas vistas.

Tráfico nacional:
Audiencia/difusión correspondiente a España medida en base a los datos de las direcciones IP registradas por el sistema de medición.

6. Opinión

De OJDinteractiva, la división de INFORMACIóN Y CONTROL DE PUBLICACIONES S.A.:
Hemos examinado la información facilitada por el editor del medio electrónico para el periodo que comprende la presente certificación.
Nuestro examen se ha realizado de acuerdo con las normas y procedimientos establecidos en las Normas Técnicas para el Control de los Medios Electrónicos de Comunicación.
En nuestra opinión, la presente acta presenta razonablemente la difusión/audiencia registrada por este medio electrónico.

ADVERTENCIA:
El trabajo de OJDinteractiva, la división de INFORMACIóN Y CONTROL DE PUBLICACIONES S.A (INTROL) se limita a la realización de pruebas para la revisión de los datos de recuento suministrados por el editor con la finalidad de expresar una opinión sobre la razonabilidad de dichos datos de acuerdo con las Normas Técnicas para el control de los MEC.
Por tanto, INTROL no acepta responsabilidad alguna por las inexactitudes o errores que puedan existir en los datos de recuento. Tampoco acepta ninguna responsabilidad por la falsedad en los datos de recuento recibidos del editor, ni por otros datos de medición que no están incluidos en el análisis.

© Copyright Información y Control de Publicaciones