ACTA DE CONTROL PORTALMOTOS.COM

INFORMACION Y CONTROL DE PUBLICACIONES, S.A.

Serrano, 21 - 6 planta - Tel. 91 435 00 32 Fax 91 435 96 05 - 28001 MADRID
Entença, 218 Entr. 7 - Tel 93 439 24 18 Fax 93 419 25 34 - 08029 BARCELONA

Título:	PORTALMOTOS.COM
URL Primaria:	http://www.portalmotos.com
Editor:	Cibermultimotor, S.L.
Domicilio:	Costa Brava Nº 13 3º D
Ciudad:	28034 MADRID
Teléfono:	902 360 476
Fax:	902 023 274
E-mail:	
Clasificación:	Automoción
Sub-Clasificación:	Información de automóviles

1. Cifras totales y promedios (Nacional e Internacional)

MES - AÑO	NAVEGADORES UNICOS	VISITAS	PAGINAS
Enero - 2012	176.118	224.816	757.244
PROMEDIO DIARIO	**6.795**	**7.252**	**24.427**
PROMEDIO LUNES-VIERNES	7.452	7.946	25.925
PROMEDIO SABADO-DOMINGO	5.190	5.557	20.766
PAGINAS / VISITAS	3,37		
DURACION MEDIA VISITAS	0:02:12		
DURACION MEDIA PAGINAS	0:00:39		

2. Secciones (Nacional e Internacional)

	PAGINAS	%
HOME	21.664	2.86 %
RESTO	735.580	97.14 %

3. Por día del mes (Nacional e Internacional)

Día	N. únicos	Visitas	Páginas	Día	N. únicos	Visitas	Páginas	Día	N. únicos	Visitas	Páginas
1	3.660	3.975	16.142	**11**	6.802	7.291	24.845	**21**	5.322	5.658	19.576
2	5.386	5.832	20.569	**12**	6.343	6.793	22.701	**22**	5.820	6.232	24.158
3	8.887	9.525	29.713	**13**	5.800	6.183	20.862	**23**	6.891	7.401	28.062
4	5.960	6.381	22.153	**14**	5.003	5.357	20.539	**24**	6.573	7.031	26.124
5	5.275	5.603	18.777	**15**	5.819	6.256	23.791	**25**	8.934	9.445	27.927
6	4.734	5.035	16.964	**16**	6.254	6.753	25.027	**26**	8.589	9.063	26.367
7	4.572	4.893	17.690	**17**	17.582	18.569	44.161	**27**	6.571	6.992	24.617
8	5.082	5.447	18.707	**18**	9.379	9.896	27.027	**28**	5.323	5.681	20.906
9	6.470	6.918	23.614	**19**	7.363	7.896	26.671	**29**	6.108	6.514	25.387
10	11.029	11.757	44.014	**20**	6.270	6.723	23.421	**30**	6.433	6.847	23.701
								31	6.423	6.869	23.031

© Copyright Información y Control de Publicaciones

4. Gráficas (Nacional e Internacional)

4.1 Por día de la semana (promedio)

N. únicos / Visitas (x 100)

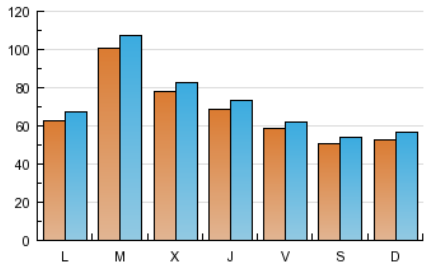

Páginas (x 100)

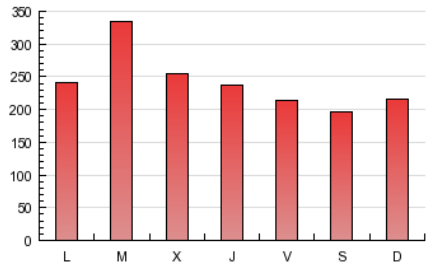

4.2 Por franja horaria (promedio)

Visitas (x 1000)

Páginas (x 1000)

4.3 Por meses

N. únicos / Visitas (x 1000)

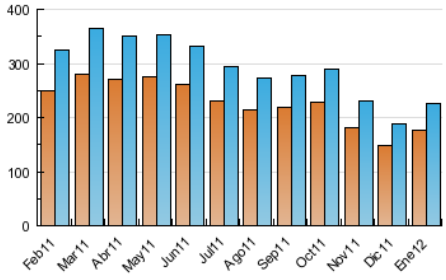

Páginas (x 1000)

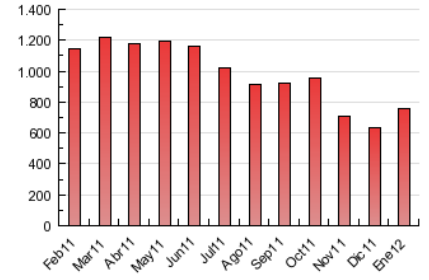

© Copyright Información y Control de Publicaciones

ACTA DE CONTROL PORTALMOTOS.COM

INFORMACION Y CONTROL DE PUBLICACIONES, S.A.

Serrano, 21 - 6 planta - Tel. 91 435 00 32 Fax 91 435 96 05 - 28001 MADRID
Entença, 218 Entr. 7 - Tel 93 439 24 18 Fax 93 419 25 34 - 08029 BARCELONA

Anexo - Tráfico Nacional

Título:	PORTALMOTOS.COM
URL Primaria:	http://www.portalmotos.com
Editor:	Cibermultimotor, S.L.
Domicilio:	Costa Brava Nº 13 3º D
Ciudad:	28034 MADRID
Teléfono:	902 360 476
Fax:	902 023 274
E-mail:	
Clasificación:	Automoción
Sub-Clasificación:	Información de automóviles

1. Cifras totales y promedios (Nacional)

MES - AÑO	NAVEGADORES UNICOS	VISITAS	PAGINAS
Enero - 2012	127.091	170.110	619.317
PROMEDIO DIARIO	**5.090**	**5.487**	**19.978**
PROMEDIO LUNES-VIERNES	5.606	6.034	21.156
PROMEDIO SABADO-DOMINGO	3.829	4.150	17.097
PAGINAS / VISITAS	3,64		
DURACION MEDIA VISITAS	0:02:16		
DURACION MEDIA PAGINAS	0:00:37		

2. Secciones (Nacional)

	PAGINAS	%
HOME	16.835	2.72 %
RESTO	602.482	97.28 %

3. Por día del mes (Nacional)

Día	N. únicos	Visitas	Páginas	Día	N. únicos	Visitas	Páginas	Día	N. únicos	Visitas	Páginas
1	2.795	3.083	13.289	**11**	4.997	5.426	19.872	**21**	3.836	4.122	16.108
2	4.007	4.383	16.702	**12**	4.556	4.940	18.038	**22**	4.421	4.776	19.991
3	6.880	7.419	24.264	**13**	4.097	4.430	16.482	**23**	5.122	5.567	23.506
4	4.287	4.639	17.517	**14**	3.468	3.779	16.700	**24**	4.807	5.192	21.250
5	3.609	3.893	14.130	**15**	4.434	4.832	20.249	**25**	6.647	7.083	22.082
6	3.231	3.491	13.293	**16**	4.553	4.990	20.167	**26**	6.596	7.010	21.571
7	3.219	3.501	13.990	**17**	15.025	15.930	38.814	**27**	4.713	5.074	19.802
8	3.783	4.094	15.147	**18**	7.464	7.916	22.730	**28**	3.843	4.150	17.373
9	4.766	5.167	19.314	**19**	5.595	6.057	22.148	**29**	4.660	5.016	21.028
10	8.659	9.292	37.071	**20**	4.545	4.921	18.979	**30**	4.635	5.000	19.336
								31	4.538	4.937	18.374

© Copyright Información y Control de Publicaciones

4. Gráficas (Nacional)

4.1 Por día de la semana (promedio)

N. únicos / Visitas (x 100)

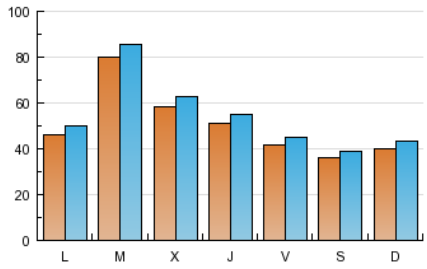

Páginas (x 100)

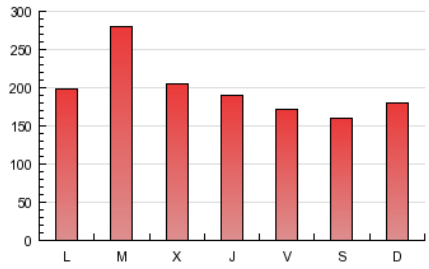

4.2 Por franja horaria (promedio)

Visitas (x 1000)

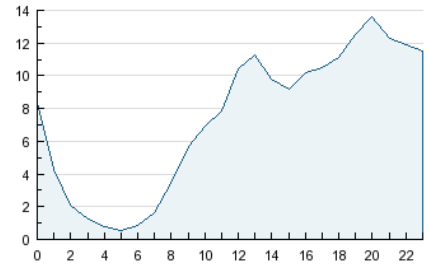

Páginas (x 1000)

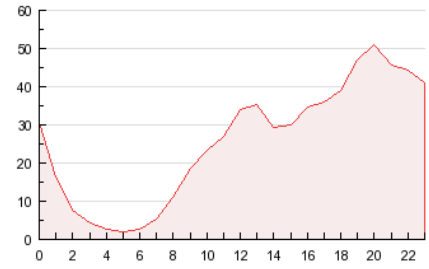

4.3 Por meses

N. únicos / Visitas (x 1000)

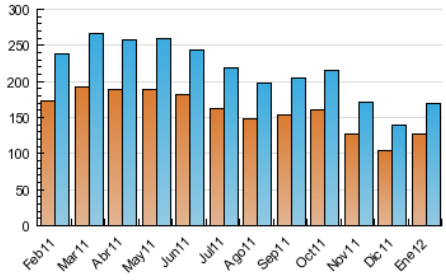

Páginas (x 1000)

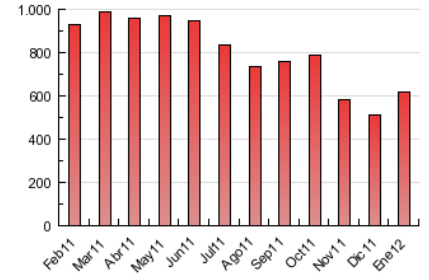

© Copyright Información y Control de Publicaciones

5. Definiciones básicas (Para más información ver Normas Técnicas para el Control de los Medios Electrónicos de Comunicación)

Página Vista:
Conjunto de ficheros enviado a un usuario como resultado de una petición del mismo recibida por el servidor. Cuando la página está formada por varios marcos (frames), el conjunto de los mismos tendrá, a efectos de cómptuo, la consideración de una página unitaria.

Visita:
Una secuencia ininterrumpida de páginas servidas a un usuario válido. Si dicho usuario no realiza peticiones de páginas en un periodo de tiempo (30 min) la siguiente petición constituirá el inicio de una nueva visita.

Navegador Único:
Total de combinaciones únicas de una dirección IP y un identificador adicional. Los medios pueden utilizar cookies o el Identificador de Alta de registro.

Duración Página Vista:
Tiempo acumulado en segundos de todas las páginas vistas (en visitas de dos o más páginas vistas), dividido por el número total de páginas vistas.

Duración Visita:
Tiempo en segundos de todas las visitas de dos o más páginas vistas, dividido por el número total de dos o más páginas vistas.

Tráfico nacional:
Audiencia/difusión correspondiente a España medida en base a los datos de las direcciones IP registradas por el sistema de medición.

6. Opinión

De OJDinteractiva, la división de INFORMACIóN Y CONTROL DE PUBLICACIONES S.A.:
Hemos examinado la información facilitada por el editor del medio electrónico para el periodo que comprende la presente certificación.
Nuestro examen se ha realizado de acuerdo con las normas y procedimientos establecidos en las Normas Técnicas para el Control de los Medios Electrónicos de Comunicación.
En nuestra opinión, la presente acta presenta razonablemente la difusión/audiencia registrada por este medio electrónico.

ADVERTENCIA:
El trabajo de OJDinteractiva, la división de INFORMACIóN Y CONTROL DE PUBLICACIONES S.A (INTROL) se limita a la realización de pruebas para la revisión de los datos de recuento suministrados por el editor con la finalidad de expresar una opinión sobre la razonabilidad de dichos datos de acuerdo con las Normas Técnicas para el control de los MEC.
Por tanto, INTROL no acepta responsabilidad alguna por las inexactitudes o errores que puedan existir en los datos de recuento. Tampoco acepta ninguna responsabilidad por la falsedad en los datos de recuento recibidos del editor, ni por otros datos de medición que no están incluidos en el análisis.

© Copyright Información y Control de Publicaciones