ACTA DE CONTROL PARABEBES.COM

INFORMACION Y CONTROL DE PUBLICACIONES, S.A.

Serrano, 21 - 6 planta - Tel. 91 435 00 32 Fax 91 435 96 05 - 28001 MADRID
Entença, 218 Entr. 7 - Tel 93 439 24 18 Fax 93 419 25 34 - 08029 BARCELONA

Título:	PARABEBES.COM
URL Primaria:	http://www.parabebes.com
Editor:	Intercom Factory, S.L.
Domicilio:	Avda. Alcalde Barnils, 64-68, 4 D
Ciudad:	08174 SANT CUGAT DEL VALLES
Teléfono:	93 504 56 00
Fax:	93 504 56 01
E-mail:	
Clasificación:	Familia y estilo de vida
Sub-Clasificación:	Recursos familiares

1. Cifras totales y promedios (Nacional e Internacional)

MES - AÑO	NAVEGADORES UNICOS	VISITAS	PAGINAS
Junio - 2012	1.605.171	1.908.212	8.329.109
PROMEDIO DIARIO	**60.636**	**63.607**	**277.637**
PROMEDIO LUNES-VIERNES	65.544	68.782	297.241
PROMEDIO SABADO-DOMINGO	49.183	51.533	231.894
PAGINAS / VISITAS	4,36		
DURACION MEDIA VISITAS	0:03:48		
DURACION MEDIA PAGINAS	0:00:53		

2. Secciones (Nacional e Internacional)

	PAGINAS	%
HOME	63.965	0.77 %
RESTO	8.265.144	99.23 %

3. Por día del mes (Nacional e Internacional)

Día	N. únicos	Visitas	Páginas	Día	N. únicos	Visitas	Páginas	Día	N. únicos	Visitas	Páginas
1	60.492	63.274	262.226	**11**	66.969	70.411	306.551	**21**	67.610	70.967	311.712
2	49.329	51.638	229.680	**12**	70.607	74.080	315.974	**22**	60.041	63.002	286.022
3	52.981	55.590	247.022	**13**	69.515	73.025	307.221	**23**	48.207	50.584	231.697
4	68.907	72.292	301.562	**14**	66.604	69.838	297.749	**24**	47.775	50.141	234.290
5	67.987	71.280	310.380	**15**	60.352	63.249	268.927	**25**	67.194	70.590	309.621
6	67.368	70.637	303.965	**16**	48.185	50.369	221.824	**26**	66.272	69.691	305.577
7	65.745	68.924	294.804	**17**	49.030	51.354	225.354	**27**	65.438	68.710	299.075
8	60.112	62.830	272.707	**18**	66.338	69.730	297.258	**28**	61.907	64.978	280.430
9	49.187	51.472	230.648	**19**	69.726	73.348	320.490	**29**	57.200	59.904	262.208
10	50.163	52.678	239.712	**20**	70.042	73.657	327.603	**30**	47.789	49.969	226.820

© Copyright Información y Control de Publicaciones

4. Gráficas (Nacional e Internacional)

4.1 Por día de la semana (promedio)

N. únicos / Visitas (x 100)

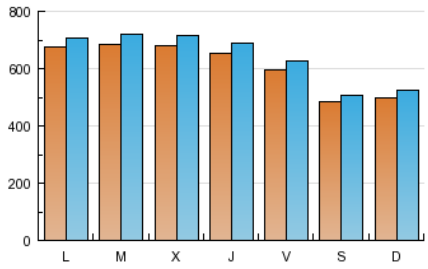

Páginas (x 100)

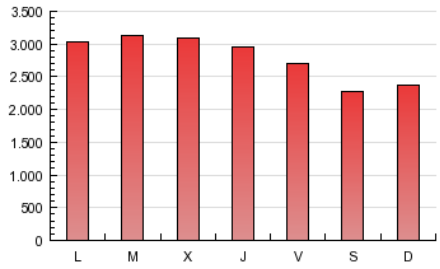

4.2 Por franja horaria (promedio)

Visitas (x 1000)

Páginas (x 1000)

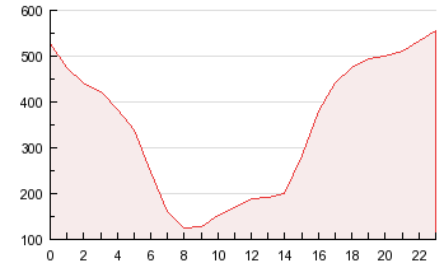

4.3 Por meses

N. únicos / Visitas (x 1000)

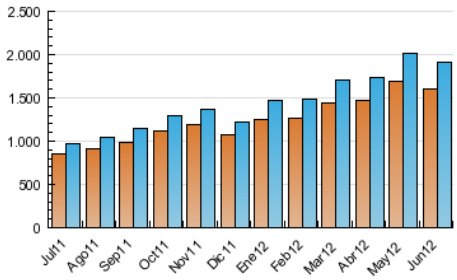

Páginas (x 1000)

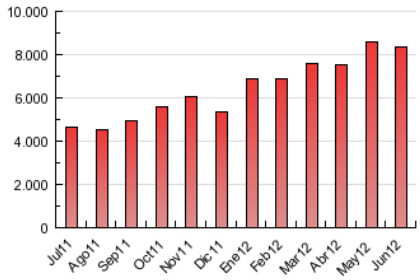

© Copyright Información y Control de Publicaciones

ACTA DE CONTROL PARABEBES.COM

INFORMACION Y CONTROL DE PUBLICACIONES, S.A.

Serrano, 21 - 6 planta - Tel. 91 435 00 32 Fax 91 435 96 05 - 28001 MADRID
Entença, 218 Entr. 7 - Tel 93 439 24 18 Fax 93 419 25 34 - 08029 BARCELONA

Anexo - Tráfico Nacional

Título:	PARABEBES.COM
URL Primaria:	http://www.parabebes.com
Editor:	Intercom Factory, S.L.
Domicilio:	Avda. Alcalde Barnils, 64-68, 4 D
Ciudad:	08174 SANT CUGAT DEL VALLES
Teléfono:	93 504 56 00
Fax:	93 504 56 01
E-mail:	
Clasificación:	Familia y estilo de vida
Sub-Clasificación:	Recursos familiares

1. Cifras totales y promedios (Nacional)

MES - AÑO	NAVEGADORES UNICOS	VISITAS	PAGINAS
Junio - 2012	480.093	614.285	2.490.944
PROMEDIO DIARIO	**19.280**	**20.476**	**83.031**
PROMEDIO LUNES-VIERNES	21.082	22.394	90.172
PROMEDIO SABADO-DOMINGO	15.074	16.000	66.370
PAGINAS / VISITAS	4,06		
DURACION MEDIA VISITAS	0:02:43		
DURACION MEDIA PAGINAS	0:00:40		

2. Secciones (Nacional)

	PAGINAS	%
HOME	25.494	1.02 %
RESTO	2.465.450	98.98 %

3. Por día del mes (Nacional)

Día	N. únicos	Visitas	Páginas	Día	N. únicos	Visitas	Páginas	Día	N. únicos	Visitas	Páginas
1	18.414	19.531	75.593	**11**	24.487	26.084	105.122	**21**	20.708	21.980	87.505
2	14.973	15.903	64.847	**12**	24.242	25.781	102.349	**22**	16.782	17.806	72.440
3	19.205	20.347	83.250	**13**	22.917	24.441	97.446	**23**	12.116	12.902	54.680
4	25.037	26.559	102.175	**14**	21.634	22.952	93.120	**24**	13.825	14.659	62.109
5	22.504	23.885	98.584	**15**	18.167	19.297	77.245	**25**	21.702	23.080	94.261
6	21.905	23.223	95.119	**16**	13.631	14.428	58.639	**26**	19.925	21.174	87.543
7	21.775	23.116	92.632	**17**	16.452	17.470	72.543	**27**	19.722	20.942	83.892
8	18.505	19.553	77.171	**18**	24.073	25.652	101.979	**28**	18.180	19.275	78.721
9	14.974	15.872	63.596	**19**	23.323	24.880	102.097	**29**	16.793	17.768	71.137
10	17.397	18.536	78.210	**20**	21.929	23.303	97.483	**30**	13.094	13.886	59.456

© Copyright Información y Control de Publicaciones

4. Gráficas (Nacional)

4.1 Por día de la semana (promedio)

N. únicos / Visitas (x 100)

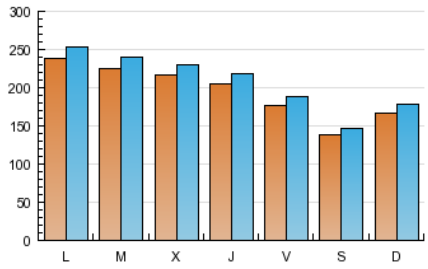

Páginas (x 100)

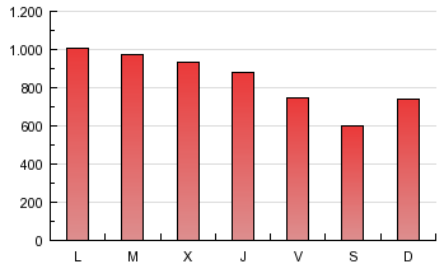

4.2 Por franja horaria (promedio)

Visitas (x 1000)

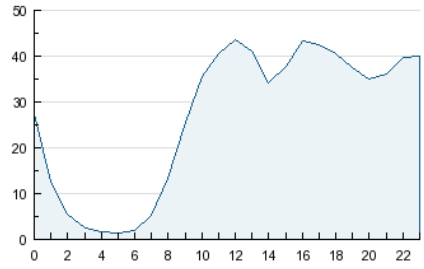

Páginas (x 1000)

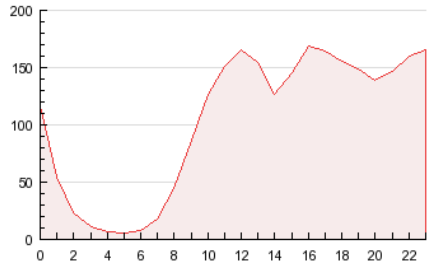

4.3 Por meses

N. únicos / Visitas (x 1000)

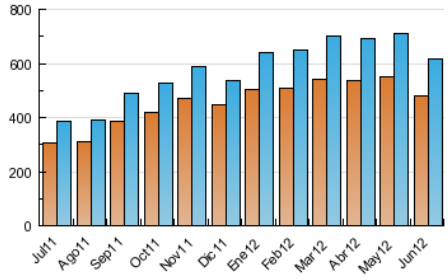

Páginas (x 1000)

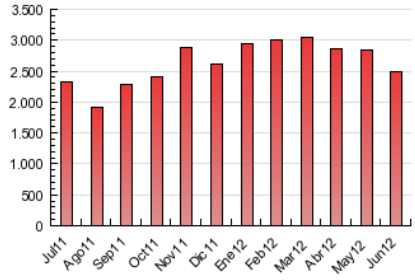

© Copyright Información y Control de Publicaciones

5. Definiciones básicas (Para más información ver Normas Técnicas para el Control de los Medios Electrónicos de Comunicación)

Página Vista:
Conjunto de ficheros enviado a un usuario como resultado de una petición del mismo recibida por el servidor. Cuando la página está formada por varios marcos (frames), el conjunto de los mismos tendrá, a efectos de cómptuo, la consideración de una página unitaria.

Visita:
Una secuencia ininterrumpida de páginas servidas a un usuario válido. Si dicho usuario no realiza peticiones de páginas en un periodo de tiempo (30 min) la siguiente petición constituirá el inicio de una nueva visita.

Navegador Único:
Total de combinaciones únicas de una dirección IP y un identificador adicional. Los medios pueden utilizar cookies o el Identificador de Alta de registro.

Duración Página Vista:
Tiempo acumulado en segundos de todas las páginas vistas (en visitas de dos o más páginas vistas), dividido por el número total de páginas vistas.

Duración Visita:
Tiempo en segundos de todas las visitas de dos o más páginas vistas, dividido por el número total de dos o más páginas vistas.

Tráfico nacional:
Audiencia/difusión correspondiente a España medida en base a los datos de las direcciones IP registradas por el sistema de medición.

6. Opinión

De OJDinteractiva, la división de INFORMACIóN Y CONTROL DE PUBLICACIONES S.A.:
Hemos examinado la información facilitada por el editor del medio electrónico para el periodo que comprende la presente certificación.
Nuestro examen se ha realizado de acuerdo con las normas y procedimientos establecidos en las Normas Técnicas para el Control de los Medios Electrónicos de Comunicación.
En nuestra opinión, la presente acta presenta razonablemente la difusión/audiencia registrada por este medio electrónico.

ADVERTENCIA:
El trabajo de OJDinteractiva, la división de INFORMACIóN Y CONTROL DE PUBLICACIONES S.A (INTROL) se limita a la realización de pruebas para la revisión de los datos de recuento suministrados por el editor con la finalidad de expresar una opinión sobre la razonabilidad de dichos datos de acuerdo con las Normas Técnicas para el control de los MEC.
Por tanto, INTROL no acepta responsabilidad alguna por las inexactitudes o errores que puedan existir en los datos de recuento. Tampoco acepta ninguna responsabilidad por la falsedad en los datos de recuento recibidos del editor, ni por otros datos de medición que no están incluidos en el análisis.

© Copyright Información y Control de Publicaciones