



INFORMACION Y CONTROL DE PUBLICACIONES, S.A.

Serrano, 21 - 6 planta - Tel. 91 435 00 32 Fax 91 435 96 05 - 28001 MADRID
Entença, 218 Entr. 7 - Tel 93 439 24 18 Fax 93 419 25 34 - 08029 BARCELONA

Título: TOTSANTCUGAT.CAT
URL Primaria: http://www.totsantcugat.cat
Editor: Premsa Local Sant Cugat, S.L.
Domicilio: Sant Antoni, 42
Ciudad: 08190 SANT CUGAT DEL VALLES
Teléfono: 93 590 86 00
Fax: 93 675 89 50
E-mail:
Clasificación: Noticias e Información
Sub-Clasificación: Noticias de interés especial



1. Cifras totales y promedios (Nacional e Internacional)

MES - AÑO	NAVEGADORES UNICOS	VISITAS	PAGINAS
Mayo - 2013	34.218	53.202	139.559
PROMEDIO DIARIO	1.519	1.716	4.502
PROMEDIO LUNES-VIERNES	1.645	1.866	5.004
PROMEDIO SABADO-DOMINGO	1.158	1.286	3.059
PAGINAS / VISITAS	2,62		
DURACION MEDIA VISITAS	0:02:04		
DURACION MEDIA PAGINAS	0:00:47		

2. Secciones (Nacional e Internacional)

	PAGINAS	%
HOME	9.251	6.63 %
RESTO	130.308	93.37 %

3. Por día del mes (Nacional e Internacional)

Día	N. únicos	Visitas	Páginas	Día	N. únicos	Visitas	Páginas	Día	N. únicos	Visitas	Páginas
1	1.040	1.152	2.878	11	1.134	1.262	3.165	21	1.705	1.964	5.425
2	1.565	1.757	4.933	12	1.213	1.370	3.331	22	1.664	1.917	4.948
3	1.720	1.932	5.256	13	1.764	2.020	5.668	23	1.564	1.764	4.602
4	1.196	1.325	3.150	14	1.488	1.696	4.380	24	1.709	1.919	5.637
5	1.378	1.522	3.459	15	1.462	1.676	4.681	25	1.087	1.193	2.944
6	1.964	2.230	5.776	16	1.489	1.709	4.471	26	1.190	1.314	2.958
7	1.674	1.918	5.086	17	1.617	1.814	4.919	27	1.783	2.027	5.693
8	1.688	1.893	4.514	18	994	1.090	2.606	28	1.817	2.054	5.402
9	1.557	1.758	4.372	19	1.071	1.212	2.859	29	1.694	1.905	5.322
10	1.637	1.864	5.130	20	1.516	1.706	4.135	30	1.950	2.242	5.637
								31	1.762	1.997	6.222

4. Gráficas (Nacional e Internacional)

4.1 Por día de la semana (promedio)

N. únicos / Visitas (x 100)

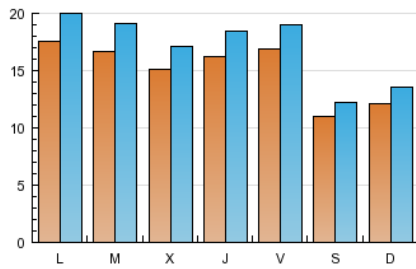

Páginas (x 100)

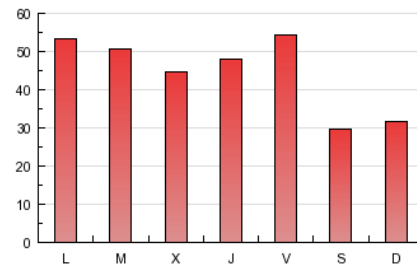

4.2 Por franja horaria (promedio)

Visitas (x 1000)

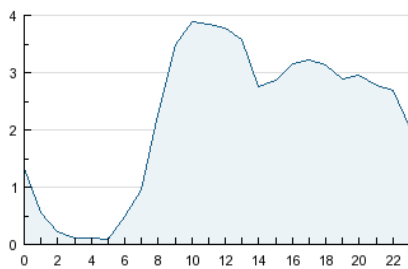

Páginas (x 1000)

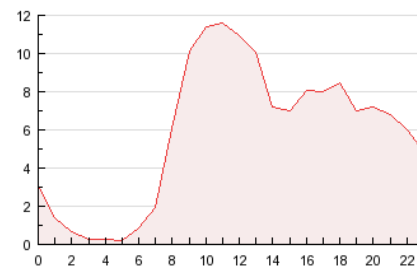

4.3 Por meses

N. únicos / Visitas (x 1000)

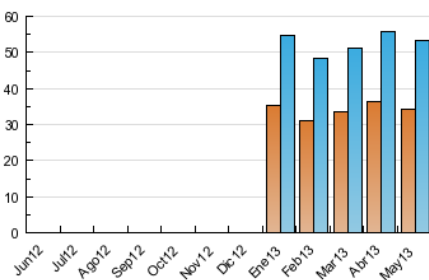

Páginas (x 1000)

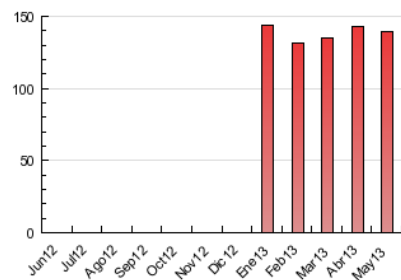



INFORMACION Y CONTROL DE PUBLICACIONES, S.A.

Serrano, 21 - 6 planta - Tel. 91 435 00 32 Fax 91 435 96 05 - 28001 MADRID
Entença, 218 Entr. 7 - Tel 93 439 24 18 Fax 93 419 25 34 - 08029 BARCELONA

Anexo - Tráfico Nacional

Título: TOTSANTCUGAT.CAT
URL Primaria: http://www.totsantcugat.cat
Editor: Premsa Local Sant Cugat, S.L.
Domicilio: Sant Antoni, 42
Ciudad: 08190 SANT CUGAT DEL VALLES
Teléfono: 93 590 86 00
Fax: 93 675 89 50
E-mail:
Clasificación: Noticias e Información
Sub-Clasificación: Noticias de interés especial



1. Cifras totales y promedios (Nacional)

MES - AÑO	NAVEGADORES UNICOS	VISITAS	PAGINAS
Mayo - 2013	32.742	50.867	135.037
PROMEDIO DIARIO	1.449	1.641	4.356
PROMEDIO LUNES-VIERNES	1.566	1.782	4.836
PROMEDIO SABADO-DOMINGO	1.111	1.237	2.977
PAGINAS / VISITAS	2,65		
DURACION MEDIA VISITAS	0:02:07		
DURACION MEDIA PAGINAS	0:00:48		

2. Secciones (Nacional)

	PAGINAS	%
HOME	8.965	6.64 %
RESTO	126.072	93.36 %

3. Por día del mes (Nacional)

Día	N. únicos	Visitas	Páginas	Día	N. únicos	Visitas	Páginas	Día	N. únicos	Visitas	Páginas
1	997	1.104	2.803	11	1.096	1.222	3.114	21	1.629	1.880	5.281
2	1.499	1.691	4.841	12	1.172	1.327	3.281	22	1.581	1.829	4.809
3	1.645	1.852	5.100	13	1.684	1.930	5.434	23	1.489	1.684	4.471
4	1.149	1.275	3.071	14	1.400	1.605	4.212	24	1.615	1.822	5.416
5	1.327	1.470	3.384	15	1.383	1.588	4.457	25	1.039	1.142	2.798
6	1.863	2.115	5.459	16	1.422	1.638	4.353	26	1.133	1.256	2.884
7	1.593	1.829	4.946	17	1.547	1.743	4.793	27	1.684	1.921	5.476
8	1.613	1.811	4.362	18	941	1.032	2.524	28	1.732	1.964	5.222
9	1.458	1.653	4.200	19	1.028	1.168	2.758	29	1.616	1.821	5.180
10	1.562	1.782	4.906	20	1.461	1.650	4.054	30	1.881	2.168	5.457
								31	1.667	1.895	5.991

4. Gráficas (Nacional)

4.1 Por día de la semana (promedio)

N. únicos / Visitas (x 100)

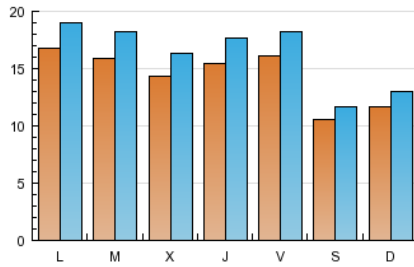

Páginas (x 100)

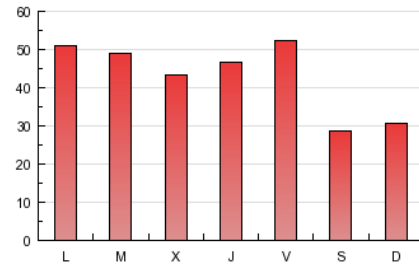

4.2 Por franja horaria (promedio)

Visitas (x 1000)

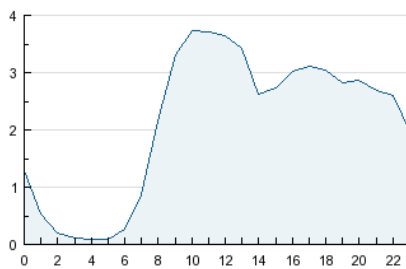

Páginas (x 1000)

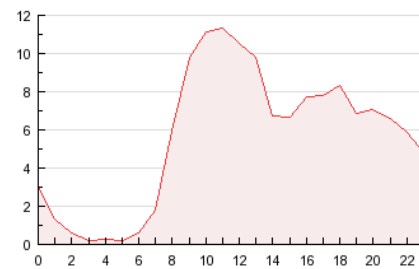

4.3 Por meses

N. únicos / Visitas (x 1000)

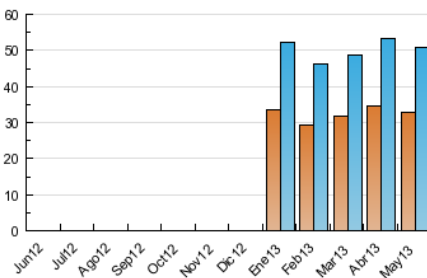

Páginas (x 1000)

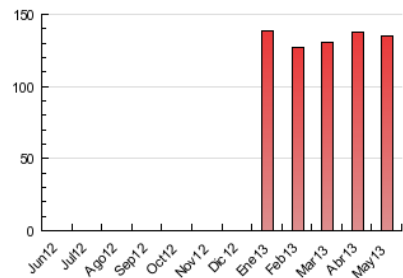

5. Observaciones

Este Medio Electrónico de Comunicación ha sido medido por la herramienta Google Analytics de Google

6. Definiciones básicas (Para más información ver Normas Técnicas para el Control de los Medios Electrónicos de Comunicación)

Página Vista:

Conjunto de ficheros enviado a un usuario como resultado de una petición del mismo recibida por el servidor. Cuando la página está formada por varios marcos (frames), el conjunto de los mismos tendrá, a efectos de cómputo, la consideración de una página unitaria.

Visita:

Una secuencia ininterrumpida de páginas servidas a un usuario válido. Si dicho usuario no realiza peticiones de páginas en un periodo de tiempo (30 min) la siguiente petición constituirá el inicio de una nueva visita.

Navegador Único:

Total de combinaciones únicas de una dirección IP y un identificador adicional. Los medios pueden utilizar cookies o el Identificador de Alta de registro.

Duración Página Vista:

Tiempo acumulado en segundos de todas las páginas vistas (en visitas de dos o más páginas vistas), dividido por el número total de páginas vistas.

Duración Visita:

Tiempo en segundos de todas las visitas de dos o más páginas vistas, dividido por el número total de visitas de dos o más páginas vistas.

Tráfico nacional:

Audiencia/difusión correspondiente a España medida en base a los datos de las direcciones IP registradas por el sistema de medición.

7. Opinión

De OJDinteractiva, la división de INFORMACIÓN Y CONTROL DE PUBLICACIONES S.A.:

Hemos examinado la información facilitada por el editor del medio electrónico para el periodo que comprende la presente certificación.

Nuestro examen se ha realizado de acuerdo con las normas y procedimientos establecidos en las Normas Técnicas para el Control de los Medios Electrónicos de Comunicación.

En nuestra opinión, la presente acta presenta razonablemente la difusión/audiencia registrada por este medio electrónico.

ADVERTENCIA:

El trabajo de OJDinteractiva, la división de INFORMACIÓN Y CONTROL DE PUBLICACIONES S.A (INTROL) se limita a la realización de pruebas para la revisión de los datos de recuento suministrados por el editor con la finalidad de expresar una opinión sobre la razonabilidad de dichos datos de acuerdo con las Normas Técnicas para el control de los MEC.

Por tanto, INTROL no acepta responsabilidad alguna por las inexactitudes o errores que puedan existir en los datos de recuento. Tampoco acepta ninguna responsabilidad por la falsedad en los datos de recuento recibidos del editor, ni por otros datos de medición que no están incluidos en el análisis.