ACTA DE CONTROL INFORESIDENCIAS.COM

INFORMACION Y CONTROL DE PUBLICACIONES, S.A.

Serrano, 21 - 6 planta - Tel. 91 435 00 32 Fax 91 435 96 05 - 28001 MADRID
Entença, 218 Entr. 7 - Tel 93 439 24 18 Fax 93 419 25 34 - 08029 BARCELONA

Título:	INFORESIDENCIAS.COM
URL Primaria:	http://www.inforesidencias.com
Editor:	Infopenta, S.L.
Domicilio:	Paseo Llorenç Serra, 10 - 12
Ciudad:	08921 SANTA COLOMA DE GRAMANET
Teléfono:	902 170 289
Fax:	93 417 25 99
E-mail:	
Clasificación:	Familia y estilo de vida
Sub-Clasificación:	Recursos familiares

1. Cifras totales y promedios (Nacional e Internacional)

MES - AÑO	NAVEGADORES UNICOS	VISITAS	PAGINAS
Abril - 2012	47.063	84.475	329.862
PROMEDIO DIARIO	**2.388**	**2.816**	**10.995**
PROMEDIO LUNES-VIERNES	2.825	3.372	13.267
PROMEDIO SABADO-DOMINGO	1.366	1.517	5.694
PAGINAS / VISITAS	3,90		
DURACION MEDIA VISITAS	0:02:12		
DURACION MEDIA PAGINAS	0:00:34		

2. Secciones (Nacional e Internacional)

	PAGINAS	%
HOME	27.705	8.40 %
RESTO	302.157	91.60 %

3. Por día del mes (Nacional e Internacional)

Día	N. únicos	Visitas	Páginas	Día	N. únicos	Visitas	Páginas	Día	N. únicos	Visitas	Páginas
1	1.447	1.614	5.845	**11**	3.318	3.991	15.544	**21**	1.305	1.467	5.053
2	2.961	3.573	14.409	**12**	2.917	3.524	13.667	**22**	1.447	1.586	6.205
3	3.583	4.181	15.797	**13**	2.717	3.207	13.132	**23**	2.913	3.508	14.042
4	3.017	3.586	14.326	**14**	1.630	1.835	6.202	**24**	3.069	3.685	14.105
5	2.071	2.446	10.207	**15**	1.588	1.754	6.663	**25**	2.997	3.659	13.696
6	1.379	1.539	5.802	**16**	3.209	3.891	15.480	**26**	2.929	3.504	13.577
7	1.111	1.219	4.239	**17**	3.148	3.773	14.849	**27**	2.429	2.924	10.645
8	1.182	1.280	5.368	**18**	3.306	3.948	16.300	**28**	1.309	1.473	5.996
9	2.140	2.408	9.182	**19**	3.226	3.861	15.981	**29**	1.275	1.425	5.676
10	3.123	3.781	15.253	**20**	2.586	3.078	12.284	**30**	2.295	2.755	10.337

© Copyright Información y Control de Publicaciones

4. Gráficas (Nacional e Internacional)

4.1 Por día de la semana (promedio)

N. únicos / Visitas (x 100)

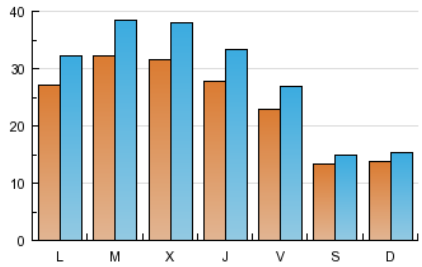

Páginas (x 100)

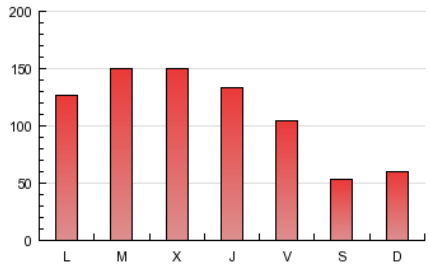

4.2 Por franja horaria (promedio)

Visitas (x 1000)

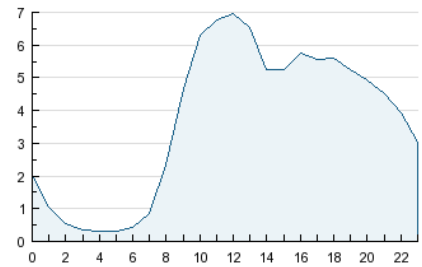

Páginas (x 1000)

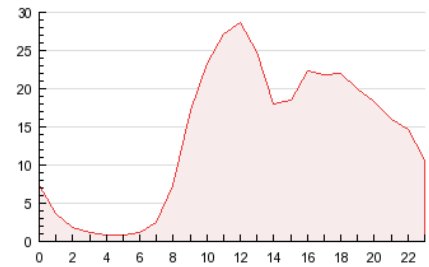

4.3 Por meses

N. únicos / Visitas (x 1000)

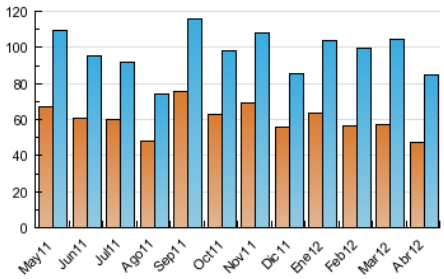

Páginas (x 1000)

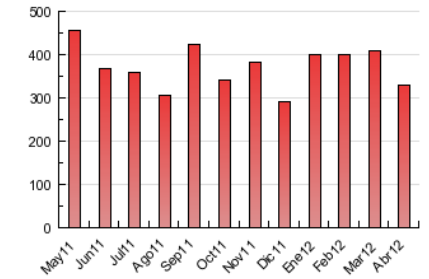

© Copyright Información y Control de Publicaciones

INFORMACION Y CONTROL DE PUBLICACIONES, S.A.

Serrano, 21 - 6 planta - Tel. 91 435 00 32 Fax 91 435 96 05 - 28001 MADRID

Entença, 218 Entr. 7 - Tel 93 439 24 18 Fax 93 419 25 34 - 08029 BARCELONA

Anexo - Tráfico Nacional

Título:	INFORESIDENCIAS.COM
URL Primaria:	http://www.inforesidencias.com
Editor:	Infopenta, S.L.
Domicilio:	Paseo Llorenç Serra, 10 - 12
Ciudad:	08921 SANTA COLOMA DE GRAMANET
Teléfono:	902 170 289
Fax:	93 417 25 99
E-mail:	
Clasificación:	Familia y estilo de vida
Sub-Clasificación:	Recursos familiares

1. Cifras totales y promedios (Nacional)

MES - AÑO	NAVEGADORES UNICOS	VISITAS	PAGINAS
Abril - 2012	44.268	81.012	322.718
PROMEDIO DIARIO	**2.281**	**2.700**	**10.757**
PROMEDIO LUNES-VIERNES	2.706	3.242	12.994
PROMEDIO SABADO-DOMINGO	1.290	1.437	5.539
PAGINAS / VISITAS	3,98		
DURACION MEDIA VISITAS	0:02:13		
DURACION MEDIA PAGINAS	0:00:34		

2. Secciones (Nacional)

	PAGINAS	%
HOME	27.206	8.43 %
RESTO	295.512	91.57 %

3. Por día del mes (Nacional)

Día	N. únicos	Visitas	Páginas	Día	N. únicos	Visitas	Páginas	Día	N. únicos	Visitas	Páginas
1	1.386	1.550	5.738	**11**	3.182	3.838	15.240	**21**	1.211	1.371	4.823
2	2.856	3.461	14.166	**12**	2.786	3.386	13.417	**22**	1.357	1.488	6.051
3	3.471	4.046	15.376	**13**	2.614	3.099	12.877	**23**	2.773	3.350	13.671
4	2.902	3.459	14.068	**14**	1.542	1.745	6.011	**24**	2.947	3.550	13.863
5	2.002	2.369	10.053	**15**	1.523	1.687	6.539	**25**	2.842	3.485	13.387
6	1.305	1.463	5.631	**16**	3.083	3.756	15.170	**26**	2.782	3.351	13.264
7	1.032	1.134	4.066	**17**	3.005	3.621	14.587	**27**	2.314	2.799	10.428
8	1.123	1.214	5.249	**18**	3.165	3.800	15.926	**28**	1.232	1.392	5.853
9	2.036	2.295	8.969	**19**	3.100	3.725	15.664	**29**	1.206	1.353	5.523
10	2.994	3.634	14.950	**20**	2.460	2.937	11.989	**30**	2.205	2.654	10.169

© Copyright Información y Control de Publicaciones

4. Gráficas (Nacional)

4.1 Por día de la semana (promedio)

N. únicos / Visitas (x 100)

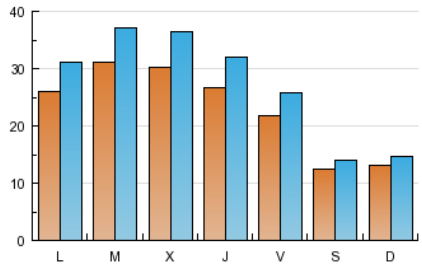

Páginas (x 100)

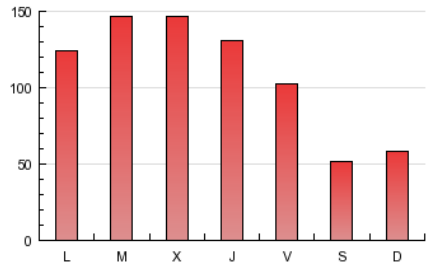

4.2 Por franja horaria (promedio)

Visitas (x 1000)

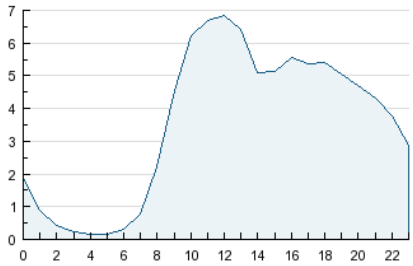

Páginas (x 1000)

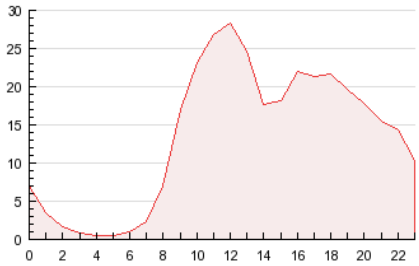

4.3 Por meses

N. únicos / Visitas (x 1000)

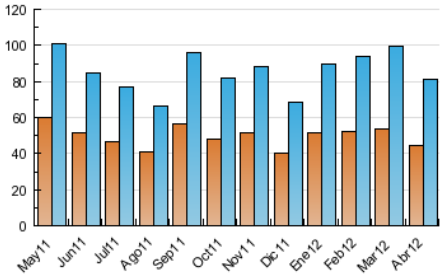

Páginas (x 1000)

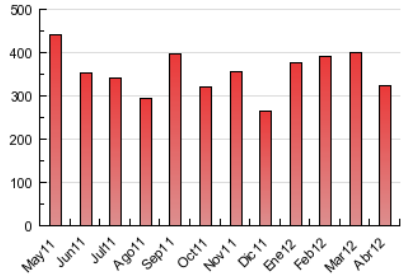

© Copyright Información y Control de Publicaciones

5. Definiciones básicas (Para más información ver Normas Técnicas para el Control de los Medios Electrónicos de Comunicación)

Página Vista:
Conjunto de ficheros enviado a un usuario como resultado de una petición del mismo recibida por el servidor. Cuando la página está formada por varios marcos (frames), el conjunto de los mismos tendrá, a efectos de cómptuo, la consideración de una página unitaria.

Visita:
Una secuencia ininterrumpida de páginas servidas a un usuario válido. Si dicho usuario no realiza peticiones de páginas en un periodo de tiempo (30 min) la siguiente petición constituirá el inicio de una nueva visita.

Navegador Único:
Total de combinaciones únicas de una dirección IP y un identificador adicional. Los medios pueden utilizar cookies o el Identificador de Alta de registro.

Duración Página Vista:
Tiempo acumulado en segundos de todas las páginas vistas (en visitas de dos o más páginas vistas), dividido por el número total de páginas vistas.

Duración Visita:
Tiempo en segundos de todas las visitas de dos o más páginas vistas, dividido por el número total de dos o más páginas vistas.

Tráfico nacional:
Audiencia/difusión correspondiente a España medida en base a los datos de las direcciones IP registradas por el sistema de medición.

6. Opinión

De OJDinteractiva, la división de INFORMACIóN Y CONTROL DE PUBLICACIONES S.A.:
Hemos examinado la información facilitada por el editor del medio electrónico para el periodo que comprende la presente certificación.
Nuestro examen se ha realizado de acuerdo con las normas y procedimientos establecidos en las Normas Técnicas para el Control de los Medios Electrónicos de Comunicación.
En nuestra opinión, la presente acta presenta razonablemente la difusión/audiencia registrada por este medio electrónico.

ADVERTENCIA:
El trabajo de OJDinteractiva, la división de INFORMACIóN Y CONTROL DE PUBLICACIONES S.A (INTROL) se limita a la realización de pruebas para la revisión de los datos de recuento suministrados por el editor con la finalidad de expresar una opinión sobre la razonabilidad de dichos datos de acuerdo con las Normas Técnicas para el control de los MEC.
Por tanto, INTROL no acepta responsabilidad alguna por las inexactitudes o errores que puedan existir en los datos de recuento. Tampoco acepta ninguna responsabilidad por la falsedad en los datos de recuento recibidos del editor, ni por otros datos de medición que no están incluidos en el análisis.

© Copyright Información y Control de Publicaciones