ACTA DE CONTROL ABOGACIA ESPAÑOLA

INFORMACION Y CONTROL DE PUBLICACIONES, S.A.

Serrano, 21 - 6 planta - Tel. 91 435 00 32 Fax 91 435 96 05 - 28001 MADRID
Entença, 218 Entr. 7 - Tel 93 439 24 18 Fax 93 419 25 34 - 08029 BARCELONA

Título:	ABOGACIA ESPAÑOLA
URL Primaria:	http://www.abogacia.es
Editor:	Consejo General de la Abogacía Española
Domicilio:	Paseo de Recoletos, 13
Ciudad:	28004 MADRID
Teléfono:	91 523 25 93 EXT. 402
Fax:	91 701 05 90
E-mail:	
Clasificación:	Noticias e Información
Sub-Clasificación:	Noticias de interés especial

1. Cifras totales y promedios (Nacional e Internacional)

MES - AÑO	NAVEGADORES UNICOS	VISITAS	PAGINAS
Julio - 2012	23.608	37.434	103.554
PROMEDIO DIARIO	**1.618**	**1.970**	**5.450**
PROMEDIO LUNES-VIERNES	2.173	2.667	7.354
PROMEDIO SABADO-DOMINGO	416	461	1.326
PAGINAS / VISITAS	2,77		
DURACION MEDIA VISITAS	0:01:55		
DURACION MEDIA PAGINAS	0:00:42		

2. Secciones (Nacional e Internacional)

	PAGINAS	%
HOME	23.145	22.35 %
RESTO	80.409	77.65 %

3. Por día del mes (Nacional e Internacional)

Día	N. únicos	Visitas	Páginas	Día	N. únicos	Visitas	Páginas	Día	N. únicos	Visitas	Páginas
1	*	*	*	**11**	*	*	*	**21**	349	383	1.177
2	*	*	*	**12**	*	*	*	**22**	361	398	1.166
3	*	*	*	**13**	2.455	2.944	7.516	**23**	1.921	2.421	6.738
4	*	*	*	**14**	554	614	1.677	**24**	1.972	2.472	6.948
5	*	*	*	**15**	522	590	1.655	**25**	1.851	2.312	6.172
6	*	*	*	**16**	2.653	3.251	8.908	**26**	2.402	2.907	8.049
7	*	*	*	**17**	2.587	3.137	8.874	**27**	1.947	2.370	6.327
8	*	*	*	**18**	2.358	2.933	8.634	**28**	355	388	1.104
9	*	*	*	**19**	2.490	2.992	8.206	**29**	354	390	1.178
10	*	*	*	**20**	1.819	2.256	7.001	**30**	2.057	2.538	6.764
								31	1.738	2.138	5.460

[*] Datos no disponibles por causas técnicas.

© Copyright Información y Control de Publicaciones

4. Gráficas (Nacional e Internacional)

4.1 Por día de la semana (promedio)

N. únicos / Visitas (x 100)

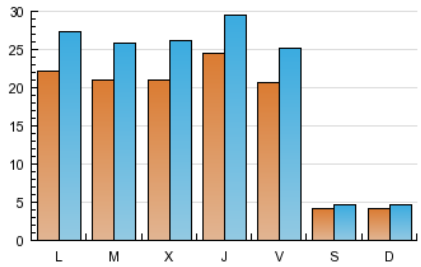

Páginas (x 100)

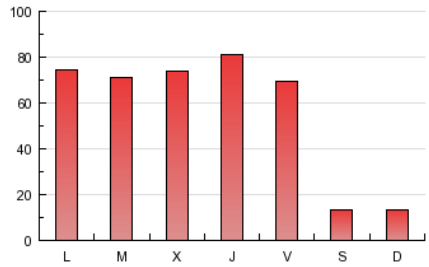

4.2 Por franja horaria (promedio)

Visitas (x 1000)

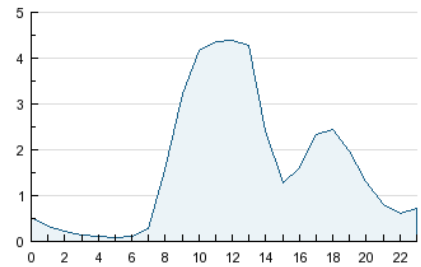

Páginas (x 1000)

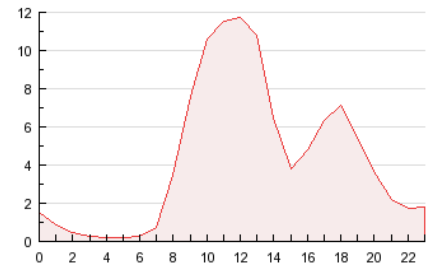

4.3 Por meses

N. únicos / Visitas (x 1000)

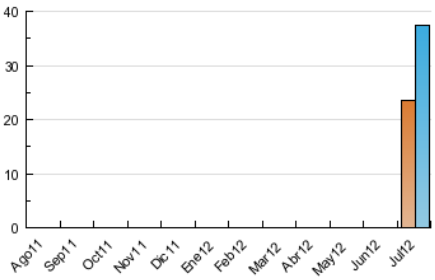

Páginas (x 1000)

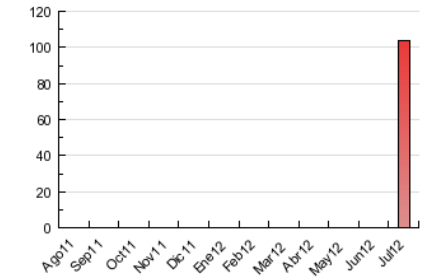

© Copyright Información y Control de Publicaciones

INFORMACION Y CONTROL DE PUBLICACIONES, S.A.

Serrano, 21 - 6 planta - Tel. 91 435 00 32 Fax 91 435 96 05 - 28001 MADRID

Entença, 218 Entr. 7 - Tel 93 439 24 18 Fax 93 419 25 34 - 08029 BARCELONA

Anexo - Tráfico Nacional

Título:	ABOGACIA ESPAÑOLA
URL Primaria:	http://www.abogacia.es
Editor:	Consejo General de la Abogacía Española
Domicilio:	Paseo de Recoletos, 13
Ciudad:	28004 MADRID
Teléfono:	91 523 25 93 EXT. 402
Fax:	91 701 05 90
E-mail:	
Clasificación:	Noticias e Información
Sub-Clasificación:	Noticias de interés especial

1. Cifras totales y promedios (Nacional)

MES - AÑO	NAVEGADORES UNICOS	VISITAS	PAGINAS
Julio - 2012	19.514	34.739	97.166
PROMEDIO DIARIO	**1.488**	**1.828**	**5.114**
PROMEDIO LUNES-VIERNES	2.012	2.489	6.918
PROMEDIO SABADO-DOMINGO	354	398	1.206
PAGINAS / VISITAS	2,80		
DURACION MEDIA VISITAS	0:01:53		
DURACION MEDIA PAGINAS	0:00:41		

2. Secciones (Nacional)

	PAGINAS	%
HOME	20.881	21.49 %
RESTO	76.285	78.51 %

3. Por día del mes (Nacional)

Día	N. únicos	Visitas	Páginas	Día	N. únicos	Visitas	Páginas	Día	N. únicos	Visitas	Páginas
1	*	*	*	**11**	*	*	*	**21**	293	327	1.069
2	*	*	*	**12**	*	*	*	**22**	307	342	1.064
3	*	*	*	**13**	1.972	2.363	6.287	**23**	1.834	2.326	6.457
4	*	*	*	**14**	455	514	1.510	**24**	1.858	2.350	6.623
5	*	*	*	**15**	412	479	1.473	**25**	1.763	2.206	5.864
6	*	*	*	**16**	2.437	3.018	8.340	**26**	2.286	2.786	7.715
7	*	*	*	**17**	2.381	2.920	8.315	**27**	1.865	2.282	6.137
8	*	*	*	**18**	2.158	2.717	8.086	**28**	330	361	1.022
9	*	*	*	**19**	2.299	2.793	7.766	**29**	327	362	1.098
10	*	*	*	**20**	1.691	2.118	6.704	**30**	1.967	2.439	6.485
								31	1.644	2.036	5.151

[*] Datos no disponibles por causas técnicas.

© Copyright Información y Control de Publicaciones

4. Gráficas (Nacional)

4.1 Por día de la semana (promedio)

N. únicos / Visitas (x 100)

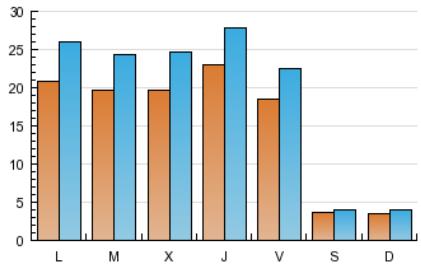

Páginas (x 100)

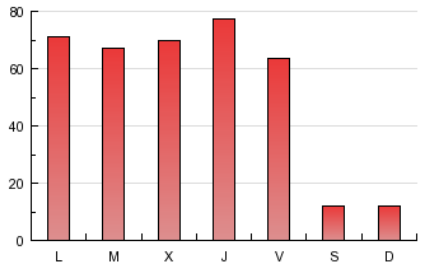

4.2 Por franja horaria (promedio)

Visitas (x 1000)

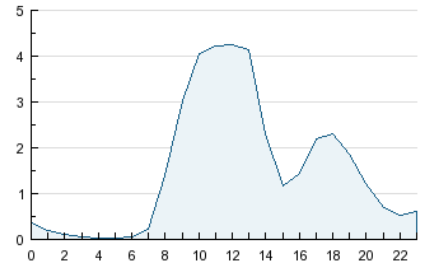

Páginas (x 1000)

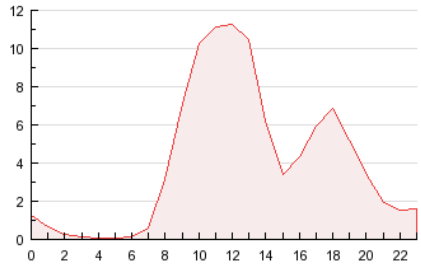

4.3 Por meses

N. únicos / Visitas (x 1000)

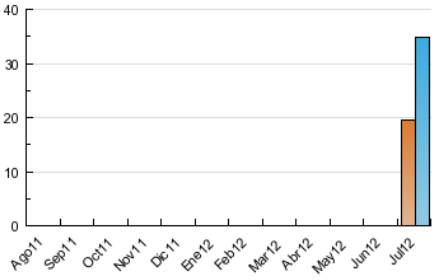

Páginas (x 1000)

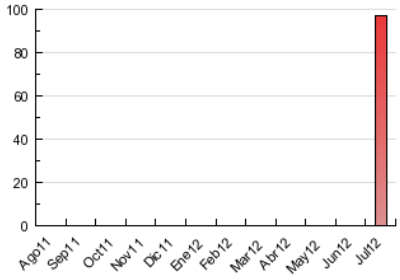

© Copyright Información y Control de Publicaciones

5. Definiciones básicas (Para más información ver Normas Técnicas para el Control de los Medios Electrónicos de Comunicación)

Página Vista:
Conjunto de ficheros enviado a un usuario como resultado de una petición del mismo recibida por el servidor. Cuando la página está formada por varios marcos (frames), el conjunto de los mismos tendrá, a efectos de cómptuo, la consideración de una página unitaria.

Visita:
Una secuencia ininterrumpida de páginas servidas a un usuario válido. Si dicho usuario no realiza peticiones de páginas en un periodo de tiempo (30 min) la siguiente petición constituirá el inicio de una nueva visita.

Navegador Único:
Total de combinaciones únicas de una dirección IP y un identificador adicional. Los medios pueden utilizar cookies o el Identificador de Alta de registro.

Duración Página Vista:
Tiempo acumulado en segundos de todas las páginas vistas (en visitas de dos o más páginas vistas), dividido por el número total de páginas vistas.

Duración Visita:
Tiempo en segundos de todas las visitas de dos o más páginas vistas, dividido por el número total de dos o más páginas vistas.

Tráfico nacional:
Audiencia/difusión correspondiente a España medida en base a los datos de las direcciones IP registradas por el sistema de medición.

6. Opinión

De OJDinteractiva, la división de INFORMACIóN Y CONTROL DE PUBLICACIONES S.A.:
Hemos examinado la información facilitada por el editor del medio electrónico para el periodo que comprende la presente certificación.
Nuestro examen se ha realizado de acuerdo con las normas y procedimientos establecidos en las Normas Técnicas para el Control de los Medios Electrónicos de Comunicación.
En nuestra opinión, la presente acta presenta razonablemente la difusión/audiencia registrada por este medio electrónico.

ADVERTENCIA:
El trabajo de OJDinteractiva, la división de INFORMACIóN Y CONTROL DE PUBLICACIONES S.A (INTROL) se limita a la realización de pruebas para la revisión de los datos de recuento suministrados por el editor con la finalidad de expresar una opinión sobre la razonabilidad de dichos datos de acuerdo con las Normas Técnicas para el control de los MEC.
Por tanto, INTROL no acepta responsabilidad alguna por las inexactitudes o errores que puedan existir en los datos de recuento. Tampoco acepta ninguna responsabilidad por la falsedad en los datos de recuento recibidos del editor, ni por otros datos de medición que no están incluidos en el análisis.

© Copyright Información y Control de Publicaciones