ACTA DE CONTROL SILICONWEEK

INFORMACION Y CONTROL DE PUBLICACIONES, S.A.

Serrano, 21 - 6 planta - Tel. 91 435 00 32 Fax 91 435 96 05 - 28001 MADRID
Entença, 218 Entr. 7 - Tel 93 439 24 18 Fax 93 419 25 34 - 08029 BARCELONA

Título: SILICONWEEK
URL Primaria: http://www.siliconweek.es
Editor: NetMediaEurope Spain, S.L.U.
Domicilio: C/ Julián Camarillo, 29 Ed. D1- 3ª
Ciudad: 28037 MADRID
Teléfono: 91 440 10 12
Fax: 91 375 77 51
E-mail:
Clasificación: Informática y Electrónica de Consumo
Sub-Clasificación: Noticias de Informática y Electrónica de Consumo

1. Cifras totales y promedios (Nacional e Internacional)

MES - AÑO	NAVEGADORES UNICOS	VISITAS	PAGINAS
Julio - 2012	18.122	23.317	67.077
PROMEDIO DIARIO	**686**	**752**	**2.164**
PROMEDIO LUNES-VIERNES	809	896	2.584
PROMEDIO SABADO-DOMINGO	383	400	1.137
PAGINAS / VISITAS	2,88		
DURACION MEDIA VISITAS	0:02:09		
DURACION MEDIA PAGINAS	0:00:44		

2. Secciones (Nacional e Internacional)

	PAGINAS	%
HOME	4.978	7.42 %
RESTO	62.099	92.58 %

3. Por día del mes (Nacional e Internacional)

Día	N. únicos	Visitas	Páginas	Día	N. únicos	Visitas	Páginas	Día	N. únicos	Visitas	Páginas
1	314	326	1.018	**11**	734	821	1.690	**21**	542	563	1.665
2	897	994	5.710	**12**	683	765	2.075	**22**	376	383	1.212
3	1.455	1.567	5.329	**13**	645	730	2.111	**23**	854	942	2.360
4	769	848	2.950	**14**	373	399	830	**24**	899	1.012	2.704
5	795	888	2.580	**15**	328	347	1.422	**25**	875	976	2.441
6	732	815	1.807	**16**	647	742	2.240	**26**	837	946	3.256
7	368	392	1.086	**17**	816	897	2.253	**27**	778	858	2.833
8	441	455	1.090	**18**	823	899	2.430	**28**	355	371	893
9	801	876	1.822	**19**	867	961	2.709	**29**	354	362	1.015
10	675	751	2.070	**20**	826	892	2.015	**30**	620	687	1.640
								31	773	852	1.821

© Copyright Información y Control de Publicaciones

4. Gráficas (Nacional e Internacional)

4.1 Por día de la semana (promedio)

N. únicos / Visitas (x 100)

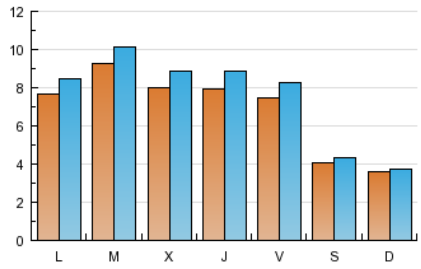

Páginas (x 100)

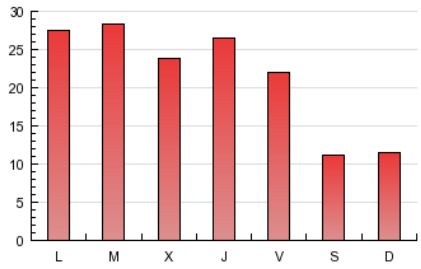

4.2 Por franja horaria (promedio)

Visitas (x 1000)

Páginas (x 1000)

4.3 Por meses

N. únicos / Visitas (x 1000)

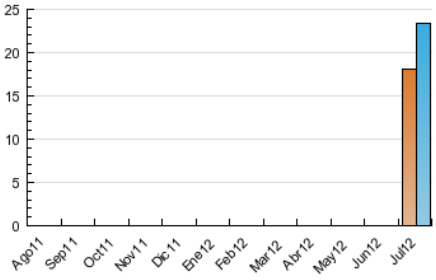

Páginas (x 1000)

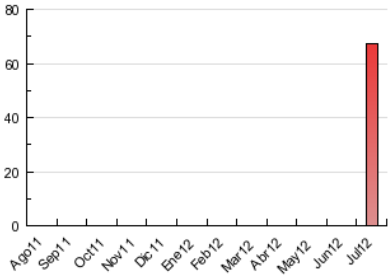

© Copyright Información y Control de Publicaciones

ACTA DE CONTROL SILICONWEEK

INFORMACION Y CONTROL DE PUBLICACIONES, S.A.

Serrano, 21 - 6 planta - Tel. 91 435 00 32 Fax 91 435 96 05 - 28001 MADRID
Entença, 218 Entr. 7 - Tel 93 439 24 18 Fax 93 419 25 34 - 08029 BARCELONA

Anexo - Tráfico Nacional

Título: SILICONWEEK
URL Primaria: http://www.siliconweek.es
Editor: NetMediaEurope Spain, S.L.U.
Domicilio: C/ Julián Camarillo, 29 Ed. D1- 3ª
Ciudad: 28037 MADRID
Teléfono: 91 440 10 12
Fax: 91 375 77 51
E-mail:
Clasificación: Informática y Electrónica de Consumo
Sub-Clasificación: Noticias de Informática y Electrónica de Consumo

1. Cifras totales y promedios (Nacional)

MES - AÑO	NAVEGADORES UNICOS	VISITAS	PAGINAS
Julio - 2012	7.238	10.236	31.853
PROMEDIO DIARIO	**289**	**330**	**1.028**
PROMEDIO LUNES-VIERNES	357	411	1.281
PROMEDIO SABADO-DOMINGO	125	133	409
PAGINAS / VISITAS	3,11		
DURACION MEDIA VISITAS	0:01:47		
DURACION MEDIA PAGINAS	0:00:33		

2. Secciones (Nacional)

	PAGINAS	%
HOME	3.012	9.46 %
RESTO	28.841	90.54 %

3. Por día del mes (Nacional)

Día	N. únicos	Visitas	Páginas	Día	N. únicos	Visitas	Páginas	Día	N. únicos	Visitas	Páginas
1	120	125	456	**11**	295	344	760	**21**	150	165	347
2	451	515	3.625	**12**	271	323	902	**22**	130	134	402
3	953	1.022	3.287	**13**	238	275	808	**23**	380	443	1.148
4	378	432	1.430	**14**	113	123	251	**24**	348	429	1.283
5	349	397	1.383	**15**	121	128	760	**25**	356	419	1.015
6	293	343	865	**16**	252	315	1.043	**26**	373	438	1.774
7	123	135	287	**17**	351	406	955	**27**	331	382	1.485
8	120	129	437	**18**	359	402	1.045	**28**	122	132	319
9	358	410	887	**19**	370	426	1.328	**29**	125	128	423
10	275	321	782	**20**	261	298	717	**30**	278	319	798
								31	324	378	851

© Copyright Información y Control de Publicaciones

4. Gráficas (Nacional)

4.1 Por día de la semana (promedio)

N. únicos / Visitas (x 100)

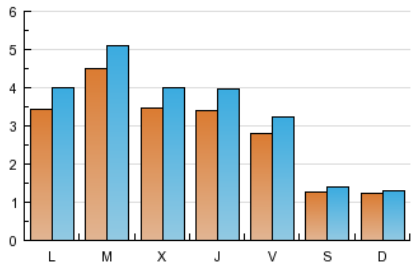

Páginas (x 100)

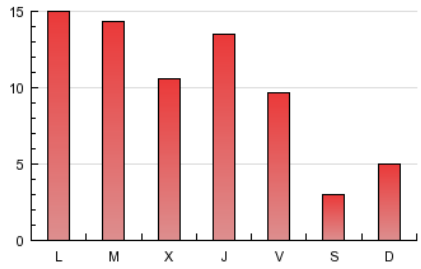

4.2 Por franja horaria (promedio)

Visitas (x 1000)

Páginas (x 1000)

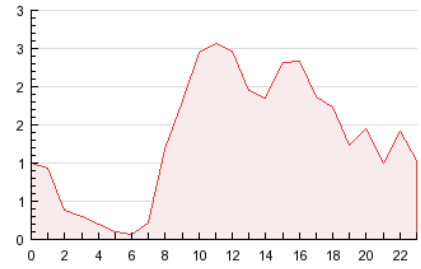

4.3 Por meses

N. únicos / Visitas (x 1000)

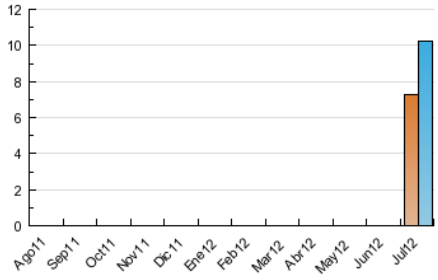

Páginas (x 1000)

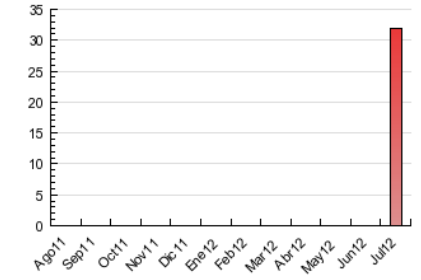

© Copyright Información y Control de Publicaciones

5. Definiciones básicas (Para más información ver Normas Técnicas para el Control de los Medios Electrónicos de Comunicación)

Página Vista:
Conjunto de ficheros enviado a un usuario como resultado de una petición del mismo recibida por el servidor. Cuando la página está formada por varios marcos (frames), el conjunto de los mismos tendrá, a efectos de cómptuo, la consideración de una página unitaria.

Visita:
Una secuencia ininterrumpida de páginas servidas a un usuario válido. Si dicho usuario no realiza peticiones de páginas en un periodo de tiempo (30 min) la siguiente petición constituirá el inicio de una nueva visita.

Navegador Único:
Total de combinaciones únicas de una dirección IP y un identificador adicional. Los medios pueden utilizar cookies o el Identificador de Alta de registro.

Duración Página Vista:
Tiempo acumulado en segundos de todas las páginas vistas (en visitas de dos o más páginas vistas), dividido por el número total de páginas vistas.

Duración Visita:
Tiempo en segundos de todas las visitas de dos o más páginas vistas, dividido por el número total de dos o más páginas vistas.

Tráfico nacional:
Audiencia/difusión correspondiente a España medida en base a los datos de las direcciones IP registradas por el sistema de medición.

6. Opinión

De OJDinteractiva, la división de INFORMACIóN Y CONTROL DE PUBLICACIONES S.A.:
Hemos examinado la información facilitada por el editor del medio electrónico para el periodo que comprende la presente certificación.
Nuestro examen se ha realizado de acuerdo con las normas y procedimientos establecidos en las Normas Técnicas para el Control de los Medios Electrónicos de Comunicación.
En nuestra opinión, la presente acta presenta razonablemente la difusión/audiencia registrada por este medio electrónico.

ADVERTENCIA:
El trabajo de OJDinteractiva, la división de INFORMACIóN Y CONTROL DE PUBLICACIONES S.A (INTROL) se limita a la realización de pruebas para la revisión de los datos de recuento suministrados por el editor con la finalidad de expresar una opinión sobre la razonabilidad de dichos datos de acuerdo con las Normas Técnicas para el control de los MEC.
Por tanto, INTROL no acepta responsabilidad alguna por las inexactitudes o errores que puedan existir en los datos de recuento. Tampoco acepta ninguna responsabilidad por la falsedad en los datos de recuento recibidos del editor, ni por otros datos de medición que no están incluidos en el análisis.

© Copyright Información y Control de Publicaciones