ACTA DE CONTROL AVANZAENTUCARRERA.COM

INFORMACION Y CONTROL DE PUBLICACIONES, S.A.

Serrano, 21 - 6 planta - Tel. 91 435 00 32 Fax 91 435 96 05 - 28001 MADRID
Entença, 218 Entr. 7 - Tel 93 439 24 18 Fax 93 419 25 34 - 08029 BARCELONA

Título:	AVANZAENTUCARRERA.COM
URL Primaria:	http://www.avanzaentucarrera.com
Editor:	Comeresa Prensa, S.L.U.
Domicilio:	C/ Juan Ignacio Luca de Tena, 7
Ciudad:	28027 MADRID
Teléfono:	91 327 83 00
Fax:	
E-mail:	
Clasificación:	Educación y empleo
Sub-Clasificación:	Recursos educativos

1. Cifras totales y promedios (Nacional e Internacional)

MES - AÑO	NAVEGADORES UNICOS	VISITAS	PAGINAS
Junio - 2012	39.607	44.943	130.959
PROMEDIO DIARIO	**1.429**	**1.498**	**4.365**
PROMEDIO LUNES-VIERNES	1.756	1.844	5.333
PROMEDIO SABADO-DOMINGO	667	692	2.108
PAGINAS / VISITAS	2,91		
DURACION MEDIA VISITAS	0:02:10		
DURACION MEDIA PAGINAS	0:00:45		

2. Secciones (Nacional e Internacional)

	PAGINAS	%
HOME	9.516	7.27 %
RESTO	121.443	92.73 %

3. Por día del mes (Nacional e Internacional)

Día	N. únicos	Visitas	Páginas	Día	N. únicos	Visitas	Páginas	Día	N. únicos	Visitas	Páginas
1	1.342	1.409	4.176	**11**	1.550	1.615	4.966	**21**	1.705	1.798	6.265
2	682	700	1.941	**12**	1.901	2.002	5.193	**22**	1.270	1.349	4.061
3	899	924	2.952	**13**	1.305	1.365	4.170	**23**	501	529	1.908
4	2.134	2.199	6.207	**14**	1.686	1.787	7.699	**24**	527	552	1.583
5	1.680	1.752	5.433	**15**	1.662	1.746	6.103	**25**	1.504	1.602	5.029
6	2.361	2.465	6.374	**16**	595	615	2.030	**26**	1.511	1.592	4.836
7	1.681	1.761	5.010	**17**	661	692	2.733	**27**	2.200	2.311	5.580
8	1.390	1.447	3.943	**18**	2.970	3.102	6.268	**28**	1.946	2.051	5.293
9	616	633	1.658	**19**	1.810	1.914	5.569	**29**	1.581	1.659	4.157
10	707	729	2.124	**20**	1.683	1.791	5.658	**30**	813	852	2.040

© Copyright Información y Control de Publicaciones

4. Gráficas (Nacional e Internacional)

4.1 Por día de la semana (promedio)

N. únicos / Visitas (x 100)

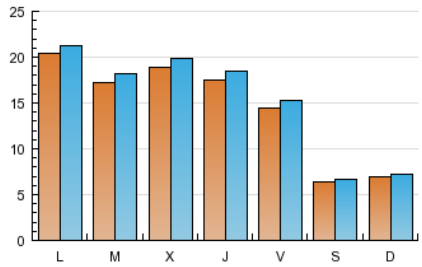

Páginas (x 100)

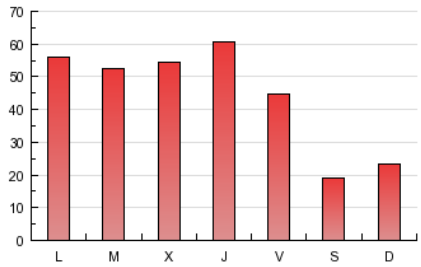

4.2 Por franja horaria (promedio)

Visitas (x 1000)

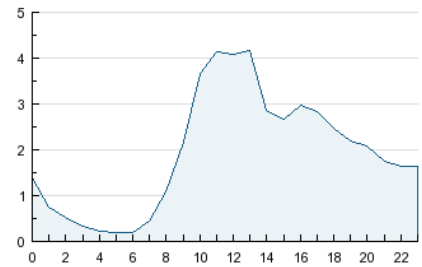

Páginas (x 1000)

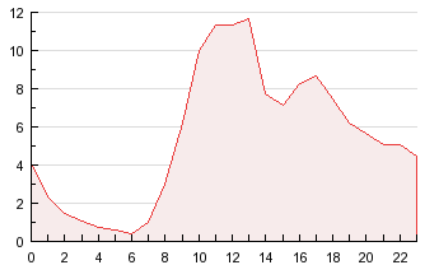

4.3 Por meses

N. únicos / Visitas (x 1000)

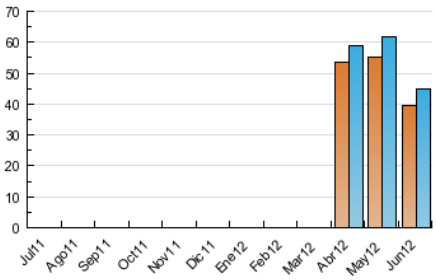

Páginas (x 1000)

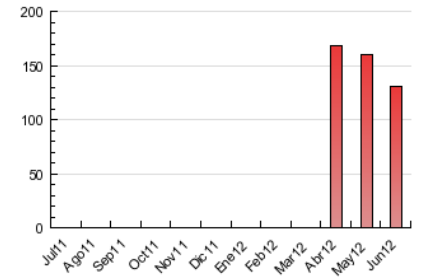

© Copyright Información y Control de Publicaciones

INFORMACION Y CONTROL DE PUBLICACIONES, S.A.

Serrano, 21 - 6 planta - Tel. 91 435 00 32 Fax 91 435 96 05 - 28001 MADRID

Entença, 218 Entr. 7 - Tel 93 439 24 18 Fax 93 419 25 34 - 08029 BARCELONA

Anexo - Tráfico Nacional

Título:	AVANZAENTUCARRERA.COM
URL Primaria:	http://www.avanzaentucarrera.com
Editor:	Comeresa Prensa, S.L.U.
Domicilio:	C/ Juan Ignacio Luca de Tena, 7
Ciudad:	28027 MADRID
Teléfono:	91 327 83 00
Fax:	
E-mail:	
Clasificación:	Educación y empleo
Sub-Clasificación:	Recursos educativos

1. Cifras totales y promedios (Nacional)

MES - AÑO	NAVEGADORES UNICOS	VISITAS	PAGINAS
Junio - 2012	36.639	41.656	124.766
PROMEDIO DIARIO	**1.326**	**1.389**	**4.159**
PROMEDIO LUNES-VIERNES	1.639	1.721	5.099
PROMEDIO SABADO-DOMINGO	594	613	1.964
PAGINAS / VISITAS	3,00		
DURACION MEDIA VISITAS	0:02:12		
DURACION MEDIA PAGINAS	0:00:44		

2. Secciones (Nacional)

	PAGINAS	%
HOME	9.236	7.40 %
RESTO	115.530	92.60 %

3. Por día del mes (Nacional)

Día	N. únicos	Visitas	Páginas	Día	N. únicos	Visitas	Páginas	Día	N. únicos	Visitas	Páginas
1	1.241	1.302	3.973	**11**	1.458	1.516	4.793	**21**	1.610	1.697	6.003
2	628	641	1.816	**12**	1.806	1.896	4.986	**22**	1.184	1.260	3.897
3	830	852	2.753	**13**	1.241	1.293	4.011	**23**	461	487	1.773
4	2.037	2.097	5.977	**14**	1.601	1.698	7.469	**24**	478	494	1.464
5	1.605	1.664	5.221	**15**	1.566	1.644	5.937	**25**	1.423	1.514	4.848
6	2.232	2.326	6.031	**16**	548	563	1.928	**26**	1.422	1.501	4.659
7	1.591	1.667	4.664	**17**	627	650	2.668	**27**	2.078	2.184	5.382
8	1.302	1.353	3.794	**18**	2.797	2.921	5.986	**28**	1.696	1.795	4.900
9	573	584	1.565	**19**	1.695	1.792	5.358	**29**	1.256	1.331	3.729
10	655	672	1.985	**20**	1.585	1.684	5.470	**30**	546	578	1.726

© Copyright Información y Control de Publicaciones

4. Gráficas (Nacional)

4.1 Por día de la semana (promedio)

N. únicos / Visitas (x 100)

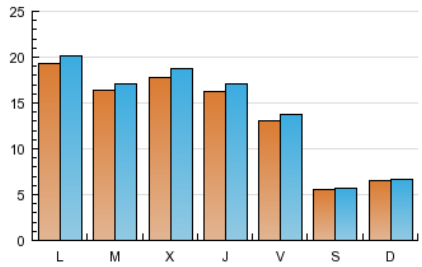

Páginas (x 100)

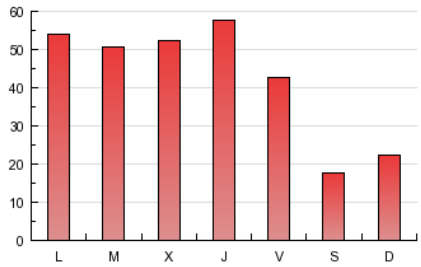

4.2 Por franja horaria (promedio)

Visitas (x 1000)

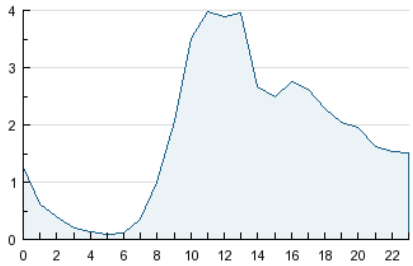

Páginas (x 1000)

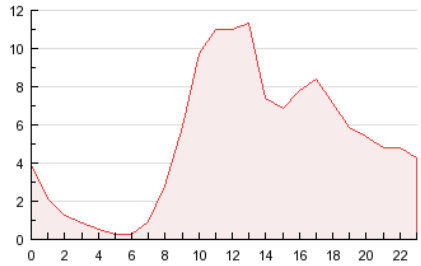

4.3 Por meses

N. únicos / Visitas (x 1000)

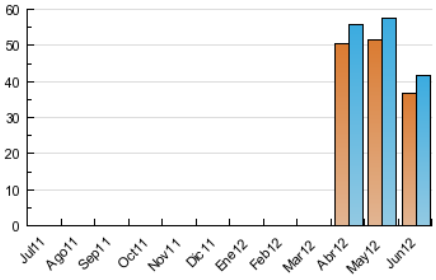

Páginas (x 1000)

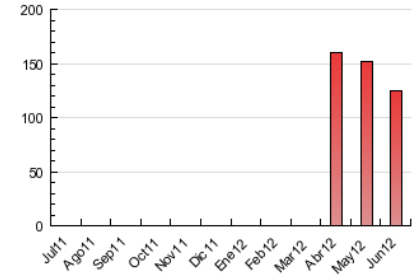

© Copyright Información y Control de Publicaciones

5. Definiciones básicas (Para más información ver Normas Técnicas para el Control de los Medios Electrónicos de Comunicación)

Página Vista:
Conjunto de ficheros enviado a un usuario como resultado de una petición del mismo recibida por el servidor. Cuando la página está formada por varios marcos (frames), el conjunto de los mismos tendrá, a efectos de cómptuo, la consideración de una página unitaria.

Visita:
Una secuencia ininterrumpida de páginas servidas a un usuario válido. Si dicho usuario no realiza peticiones de páginas en un periodo de tiempo (30 min) la siguiente petición constituirá el inicio de una nueva visita.

Navegador Único:
Total de combinaciones únicas de una dirección IP y un identificador adicional. Los medios pueden utilizar cookies o el Identificador de Alta de registro.

Duración Página Vista:
Tiempo acumulado en segundos de todas las páginas vistas (en visitas de dos o más páginas vistas), dividido por el número total de páginas vistas.

Duración Visita:
Tiempo en segundos de todas las visitas de dos o más páginas vistas, dividido por el número total de dos o más páginas vistas.

Tráfico nacional:
Audiencia/difusión correspondiente a España medida en base a los datos de las direcciones IP registradas por el sistema de medición.

6. Opinión

De OJDinteractiva, la división de INFORMACIóN Y CONTROL DE PUBLICACIONES S.A.:
Hemos examinado la información facilitada por el editor del medio electrónico para el periodo que comprende la presente certificación.
Nuestro examen se ha realizado de acuerdo con las normas y procedimientos establecidos en las Normas Técnicas para el Control de los Medios Electrónicos de Comunicación.
En nuestra opinión, la presente acta presenta razonablemente la difusión/audiencia registrada por este medio electrónico.

ADVERTENCIA:
El trabajo de OJDinteractiva, la división de INFORMACIóN Y CONTROL DE PUBLICACIONES S.A (INTROL) se limita a la realización de pruebas para la revisión de los datos de recuento suministrados por el editor con la finalidad de expresar una opinión sobre la razonabilidad de dichos datos de acuerdo con las Normas Técnicas para el control de los MEC.
Por tanto, INTROL no acepta responsabilidad alguna por las inexactitudes o errores que puedan existir en los datos de recuento. Tampoco acepta ninguna responsabilidad por la falsedad en los datos de recuento recibidos del editor, ni por otros datos de medición que no están incluidos en el análisis.

© Copyright Información y Control de Publicaciones