ACTA DE CONTROL AVANZAENTUCARRERA.COM

INFORMACION Y CONTROL DE PUBLICACIONES, S.A.

Serrano, 21 - 6 planta - Tel. 91 435 00 32 Fax 91 435 96 05 - 28001 MADRID
Entença, 218 Entr. 7 - Tel 93 439 24 18 Fax 93 419 25 34 - 08029 BARCELONA

Título:	AVANZAENTUCARRERA.COM
URL Primaria:	http://www.avanzaentucarrera.com
Editor:	Comeresa Prensa, S.L.U.
Domicilio:	C/ Juan Ignacio Luca de Tena, 7
Ciudad:	28027 MADRID
Teléfono:	91 327 83 00
Fax:	
E-mail:	
Clasificación:	Educación y empleo
Sub-Clasificación:	Recursos educativos

1. Cifras totales y promedios (Nacional e Internacional)

MES - AÑO	NAVEGADORES UNICOS	VISITAS	PAGINAS
Abril - 2012	53.385	59.040	167.921
PROMEDIO DIARIO	**1.899**	**1.968**	**5.597**
PROMEDIO LUNES-VIERNES	2.359	2.448	6.970
PROMEDIO SABADO-DOMINGO	825	849	2.395
PAGINAS / VISITAS	2,84		
DURACION MEDIA VISITAS	0:02:00		
DURACION MEDIA PAGINAS	0:00:42		

2. Secciones (Nacional e Internacional)

	PAGINAS	%
HOME	22.194	13.22 %
RESTO	145.727	86.78 %

3. Por día del mes (Nacional e Internacional)

Día	N. únicos	Visitas	Páginas	Día	N. únicos	Visitas	Páginas	Día	N. únicos	Visitas	Páginas
1	524	544	1.344	**11**	1.949	2.025	4.950	**21**	1.037	1.058	3.050
2	1.028	1.094	2.934	**12**	1.800	1.880	4.711	**22**	1.008	1.035	3.006
3	1.220	1.281	3.031	**13**	1.757	1.810	4.842	**23**	3.737	3.893	12.993
4	1.309	1.375	3.246	**14**	709	725	2.136	**24**	4.293	4.427	13.619
5	642	669	1.579	**15**	788	817	2.484	**25**	4.105	4.249	12.518
6	622	638	1.540	**16**	1.838	1.922	6.062	**26**	3.027	3.123	8.238
7	505	513	1.138	**17**	2.063	2.160	5.269	**27**	3.757	3.875	10.121
8	597	624	1.679	**18**	4.970	5.125	18.103	**28**	1.209	1.244	3.589
9	1.780	1.846	4.592	**19**	2.983	3.082	7.726	**29**	1.044	1.081	3.128
10	1.568	1.648	4.373	**20**	3.563	3.673	11.421	**30**	1.526	1.604	4.499

© Copyright Información y Control de Publicaciones

4. Gráficas (Nacional e Internacional)

4.1 Por día de la semana (promedio)

N. únicos / Visitas (x 100)

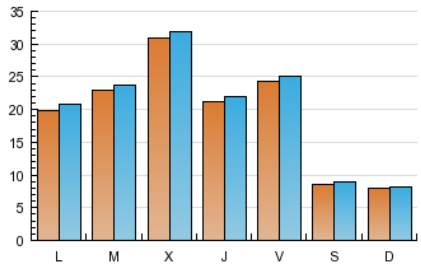

Páginas (x 100)

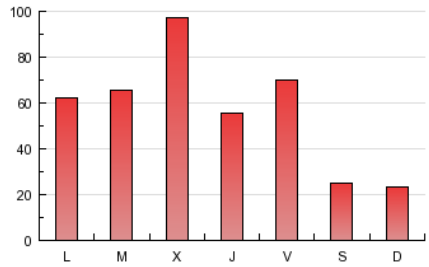

4.2 Por franja horaria (promedio)

Visitas (x 1000)

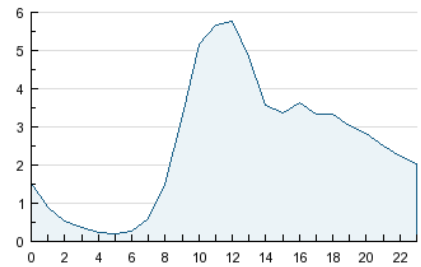

Páginas (x 1000)

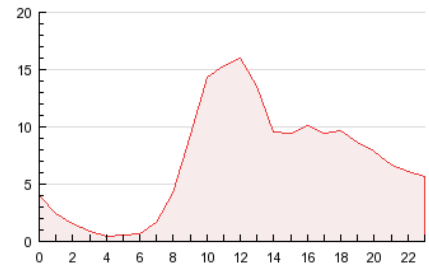

4.3 Por meses

N. únicos / Visitas (x 1000)

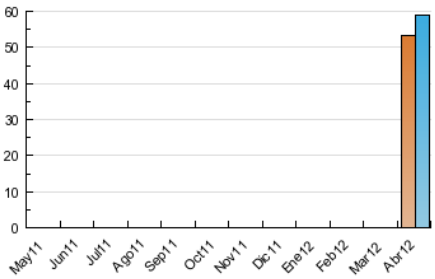

Páginas (x 1000)

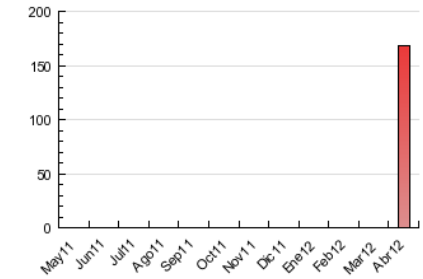

© Copyright Información y Control de Publicaciones

INFORMACION Y CONTROL DE PUBLICACIONES, S.A.

Serrano, 21 - 6 planta - Tel. 91 435 00 32 Fax 91 435 96 05 - 28001 MADRID

Entença, 218 Entr. 7 - Tel 93 439 24 18 Fax 93 419 25 34 - 08029 BARCELONA

Anexo - Tráfico Nacional

Título:	AVANZAENTUCARRERA.COM
URL Primaria:	http://www.avanzaentucarrera.com
Editor:	Comeresa Prensa, S.L.U.
Domicilio:	C/ Juan Ignacio Luca de Tena, 7
Ciudad:	28027 MADRID
Teléfono:	91 327 83 00
Fax:	
E-mail:	
Clasificación:	Educación y empleo
Sub-Clasificación:	Recursos educativos

1. Cifras totales y promedios (Nacional)

MES - AÑO	NAVEGADORES UNICOS	VISITAS	PAGINAS
Abril - 2012	50.386	55.705	160.144
PROMEDIO DIARIO	**1.794**	**1.857**	**5.338**
PROMEDIO LUNES-VIERNES	2.233	2.314	6.653
PROMEDIO SABADO-DOMINGO	769	791	2.269
PAGINAS / VISITAS	2,87		
DURACION MEDIA VISITAS	0:01:59		
DURACION MEDIA PAGINAS	0:00:42		

2. Secciones (Nacional)

	PAGINAS	%
HOME	21.453	13.40 %
RESTO	138.691	86.60 %

3. Por día del mes (Nacional)

Día	N. únicos	Visitas	Páginas	Día	N. únicos	Visitas	Páginas	Día	N. únicos	Visitas	Páginas
1	489	507	1.288	**11**	1.856	1.927	4.779	**21**	982	1.000	2.889
2	977	1.036	2.815	**12**	1.708	1.786	4.531	**22**	949	976	2.884
3	1.133	1.184	2.861	**13**	1.664	1.711	4.660	**23**	3.537	3.687	12.437
4	1.237	1.291	3.094	**14**	662	676	2.034	**24**	4.018	4.143	12.876
5	593	606	1.490	**15**	751	777	2.408	**25**	3.819	3.953	11.746
6	574	583	1.400	**16**	1.777	1.853	5.882	**26**	2.816	2.908	7.780
7	450	453	1.009	**17**	1.962	2.048	5.075	**27**	3.493	3.602	9.432
8	554	577	1.572	**18**	4.791	4.935	17.582	**28**	1.116	1.149	3.415
9	1.727	1.790	4.444	**19**	2.864	2.961	7.496	**29**	969	1.003	2.923
10	1.501	1.577	4.153	**20**	3.388	3.487	10.909	**30**	1.449	1.519	4.280

© Copyright Información y Control de Publicaciones

4. Gráficas (Nacional)

4.1 Por día de la semana (promedio)

N. únicos / Visitas (x 100)

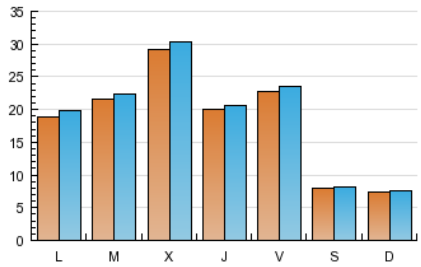

Páginas (x 100)

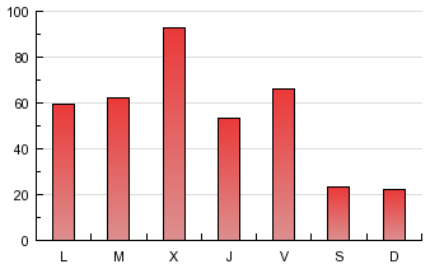

4.2 Por franja horaria (promedio)

Visitas (x 1000)

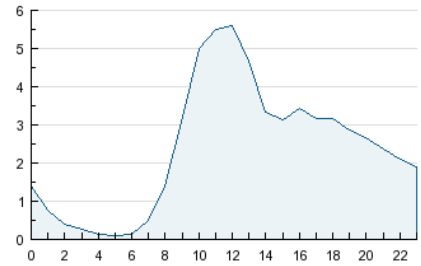

Páginas (x 1000)

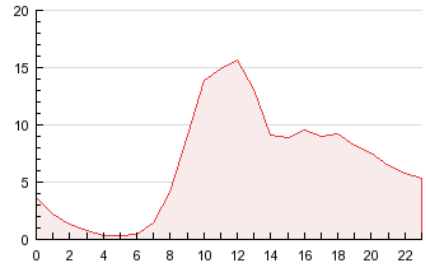

4.3 Por meses

N. únicos / Visitas (x 1000)

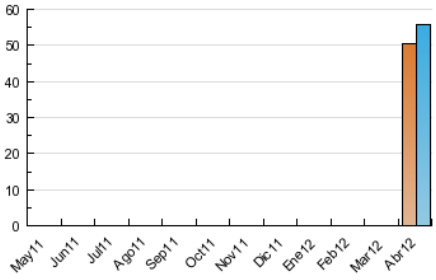

Páginas (x 1000)

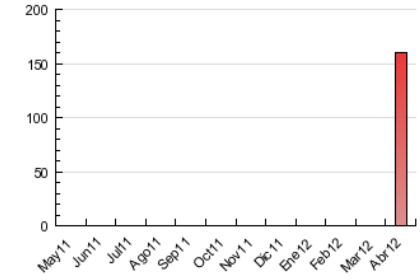

© Copyright Información y Control de Publicaciones

5. Definiciones básicas (Para más información ver Normas Técnicas para el Control de los Medios Electrónicos de Comunicación)

Página Vista:
Conjunto de ficheros enviado a un usuario como resultado de una petición del mismo recibida por el servidor. Cuando la página está formada por varios marcos (frames), el conjunto de los mismos tendrá, a efectos de cómptuo, la consideración de una página unitaria.

Visita:
Una secuencia ininterrumpida de páginas servidas a un usuario válido. Si dicho usuario no realiza peticiones de páginas en un periodo de tiempo (30 min) la siguiente petición constituirá el inicio de una nueva visita.

Navegador Único:
Total de combinaciones únicas de una dirección IP y un identificador adicional. Los medios pueden utilizar cookies o el Identificador de Alta de registro.

Duración Página Vista:
Tiempo acumulado en segundos de todas las páginas vistas (en visitas de dos o más páginas vistas), dividido por el número total de páginas vistas.

Duración Visita:
Tiempo en segundos de todas las visitas de dos o más páginas vistas, dividido por el número total de dos o más páginas vistas.

Tráfico nacional:
Audiencia/difusión correspondiente a España medida en base a los datos de las direcciones IP registradas por el sistema de medición.

6. Opinión

De OJDinteractiva, la división de INFORMACIóN Y CONTROL DE PUBLICACIONES S.A.:
Hemos examinado la información facilitada por el editor del medio electrónico para el periodo que comprende la presente certificación.
Nuestro examen se ha realizado de acuerdo con las normas y procedimientos establecidos en las Normas Técnicas para el Control de los Medios Electrónicos de Comunicación.
En nuestra opinión, la presente acta presenta razonablemente la difusión/audiencia registrada por este medio electrónico.

ADVERTENCIA:
El trabajo de OJDinteractiva, la división de INFORMACIóN Y CONTROL DE PUBLICACIONES S.A (INTROL) se limita a la realización de pruebas para la revisión de los datos de recuento suministrados por el editor con la finalidad de expresar una opinión sobre la razonabilidad de dichos datos de acuerdo con las Normas Técnicas para el control de los MEC.
Por tanto, INTROL no acepta responsabilidad alguna por las inexactitudes o errores que puedan existir en los datos de recuento. Tampoco acepta ninguna responsabilidad por la falsedad en los datos de recuento recibidos del editor, ni por otros datos de medición que no están incluidos en el análisis.

© Copyright Información y Control de Publicaciones