ACTA DE CONTROL ARAGIRONA.CAT

INFORMACION Y CONTROL DE PUBLICACIONES, S.A.

Serrano, 21 - 6 planta - Tel. 91 435 00 32 Fax 91 435 96 05 - 28001 MADRID
Entença, 218 Entr. 7 - Tel 93 439 24 18 Fax 93 419 25 34 - 08029 BARCELONA

Título:	ARAGIRONA.CAT
URL Primaria:	http://www.aragirona.cat
Editor:	Marc Estarriola Prujà
Domicilio:	Josep Irla, 31, 2º 3ª
Ciudad:	17190 Salt
Teléfono:	972 24 20 10
Fax:	
E-mail:	
Clasificación:	Noticias e Información
Sub-Clasificación:	Noticias globales y actualidad

aragirona.cat

1. Cifras totales y promedios (Nacional e Internacional)

MES - AÑO	NAVEGADORES UNICOS	VISITAS	PAGINAS
Agosto - 2012	17.831	25.290	57.507
PROMEDIO DIARIO	**747**	**816**	**1.855**
PROMEDIO LUNES-VIERNES	819	894	2.041
PROMEDIO SABADO-DOMINGO	539	590	1.322
PAGINAS / VISITAS	2,27		
DURACION MEDIA VISITAS	0:07:58		
DURACION MEDIA PAGINAS	0:03:38		

2. Secciones (Nacional e Internacional)

	PAGINAS	%
HOME	11.592	20.16 %
RESTO	45.915	79.84 %

3. Por día del mes (Nacional e Internacional)

Día	N. únicos	Visitas	Páginas	Día	N. únicos	Visitas	Páginas	Día	N. únicos	Visitas	Páginas
1	759	838	1.880	**11**	537	587	1.386	**21**	630	679	1.379
2	722	791	1.747	**12**	606	668	1.716	**22**	721	795	1.662
3	830	901	1.796	**13**	734	810	1.779	**23**	729	789	1.697
4	483	523	1.071	**14**	1.237	1.361	5.030	**24**	1.761	1.961	5.527
5	553	592	1.307	**15**	542	577	1.399	**25**	871	983	1.988
6	928	1.039	1.961	**16**	728	803	1.709	**26**	427	461	1.076
7	958	1.039	2.151	**17**	686	747	1.500	**27**	697	743	1.568
8	839	931	2.216	**18**	438	472	1.142	**28**	623	674	1.423
9	889	969	1.947	**19**	395	432	888	**29**	1.056	1.135	2.036
10	922	990	2.110	**20**	644	704	1.636	**30**	748	800	1.733
								31	451	496	1.047

© Copyright Información y Control de Publicaciones

4. Gráficas (Nacional e Internacional)

4.1 Por día de la semana (promedio)

N. únicos / Visitas (x 100)

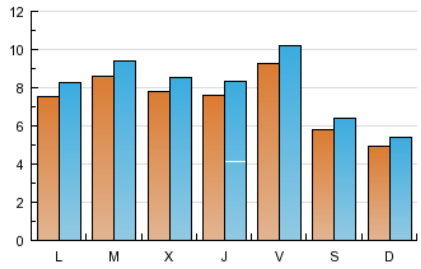

Páginas (x 100)

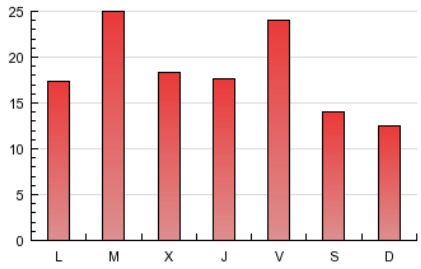

4.2 Por franja horaria (promedio)

Visitas (x 1000)

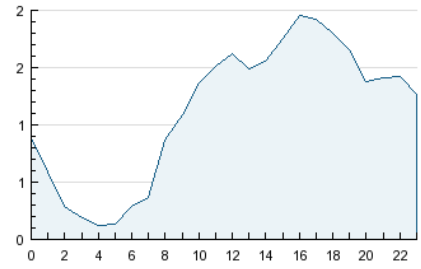

Páginas (x 1000)

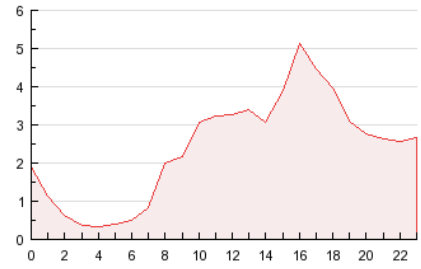

4.3 Por meses

N. únicos / Visitas (x 1000)

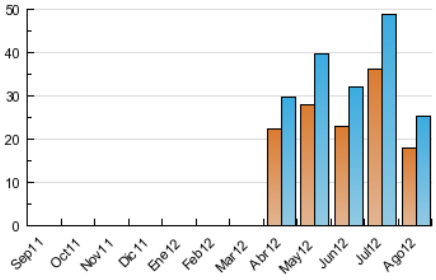

Páginas (x 1000)

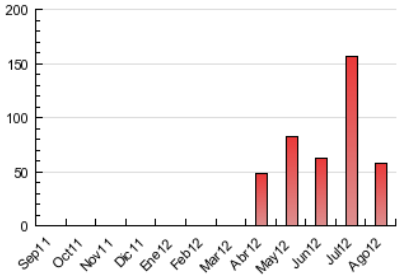

© Copyright Información y Control de Publicaciones

ACTA DE CONTROL ARAGIRONA.CAT

INFORMACION Y CONTROL DE PUBLICACIONES, S.A.

Serrano, 21 - 6 planta - Tel. 91 435 00 32 Fax 91 435 96 05 - 28001 MADRID
Entença, 218 Entr. 7 - Tel 93 439 24 18 Fax 93 419 25 34 - 08029 BARCELONA

Anexo - Tráfico Nacional

Título:	ARAGIRONA.CAT
URL Primaria:	http://www.aragirona.cat
Editor:	Marc Estarriola Prujà
Domicilio:	Josep Irla, 31, 2º 3ª
Ciudad:	17190 Salt
Teléfono:	972 24 20 10
Fax:	
E-mail:	
Clasificación:	Noticias e Información
Sub-Clasificación:	Noticias globales y actualidad

1. Cifras totales y promedios (Nacional)

MES - AÑO	NAVEGADORES UNICOS	VISITAS	PAGINAS
Agosto - 2012	16.017	23.188	53.362
PROMEDIO DIARIO	**681**	**748**	**1.721**
PROMEDIO LUNES-VIERNES	748	821	1.894
PROMEDIO SABADO-DOMINGO	487	538	1.225
PAGINAS / VISITAS	2,30		
DURACION MEDIA VISITAS	0:08:03		
DURACION MEDIA PAGINAS	0:03:38		

2. Secciones (Nacional)

	PAGINAS	%
HOME	11.277	21.13 %
RESTO	42.085	78.87 %

3. Por día del mes (Nacional)

Día	N. únicos	Visitas	Páginas	Día	N. únicos	Visitas	Páginas	Día	N. únicos	Visitas	Páginas
1	674	746	1.600	**11**	491	542	1.293	**21**	560	609	1.216
2	663	729	1.601	**12**	560	623	1.543	**22**	656	728	1.550
3	764	831	1.696	**13**	674	749	1.685	**23**	660	719	1.547
4	449	489	1.011	**14**	1.145	1.265	4.759	**24**	1.658	1.854	5.181
5	505	541	1.206	**15**	504	539	1.340	**25**	794	905	1.889
6	860	966	1.832	**16**	682	754	1.648	**26**	363	398	964
7	858	934	1.974	**17**	633	694	1.438	**27**	586	630	1.383
8	744	829	2.008	**18**	382	416	1.073	**28**	569	619	1.318
9	817	895	1.784	**19**	353	389	822	**29**	960	1.035	1.889
10	844	908	1.977	**20**	589	647	1.555	**30**	698	750	1.610
								31	414	455	970

© Copyright Información y Control de Publicaciones

4. Gráficas (Nacional)

4.1 Por día de la semana (promedio)

N. únicos / Visitas (x 100)

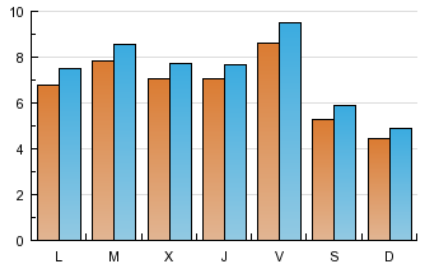

Páginas (x 100)

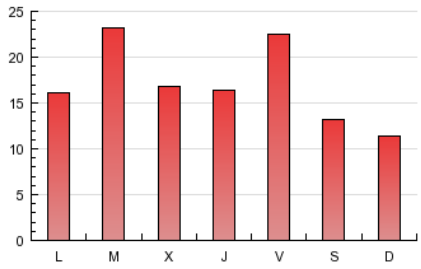

4.2 Por franja horaria (promedio)

Visitas (x 1000)

Páginas (x 1000)

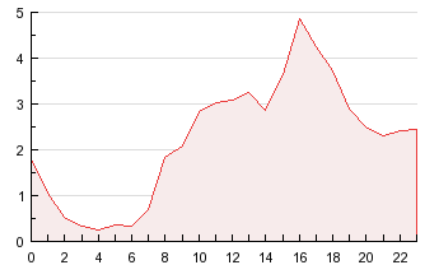

4.3 Por meses

N. únicos / Visitas (x 1000)

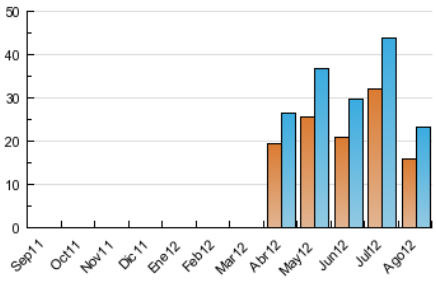

Páginas (x 1000)

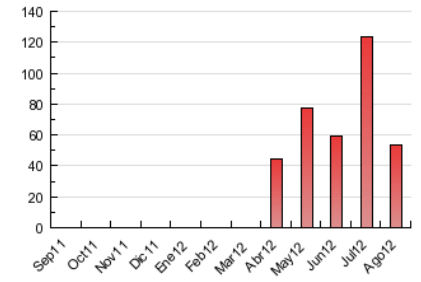

© Copyright Información y Control de Publicaciones

5. Definiciones básicas (Para más información ver Normas Técnicas para el Control de los Medios Electrónicos de Comunicación)

Página Vista:
Conjunto de ficheros enviado a un usuario como resultado de una petición del mismo recibida por el servidor. Cuando la página está formada por varios marcos (frames), el conjunto de los mismos tendrá, a efectos de cómptuo, la consideración de una página unitaria.

Visita:
Una secuencia ininterrumpida de páginas servidas a un usuario válido. Si dicho usuario no realiza peticiones de páginas en un periodo de tiempo (30 min) la siguiente petición constituirá el inicio de una nueva visita.

Navegador Único:
Total de combinaciones únicas de una dirección IP y un identificador adicional. Los medios pueden utilizar cookies o el Identificador de Alta de registro.

Duración Página Vista:
Tiempo acumulado en segundos de todas las páginas vistas (en visitas de dos o más páginas vistas), dividido por el número total de páginas vistas.

Duración Visita:
Tiempo en segundos de todas las visitas de dos o más páginas vistas, dividido por el número total de dos o más páginas vistas.

Tráfico nacional:
Audiencia/difusión correspondiente a España medida en base a los datos de las direcciones IP registradas por el sistema de medición.

6. Opinión

De OJDinteractiva, la división de INFORMACIóN Y CONTROL DE PUBLICACIONES S.A.:
Hemos examinado la información facilitada por el editor del medio electrónico para el periodo que comprende la presente certificación.
Nuestro examen se ha realizado de acuerdo con las normas y procedimientos establecidos en las Normas Técnicas para el Control de los Medios Electrónicos de Comunicación.
En nuestra opinión, la presente acta presenta razonablemente la difusión/audiencia registrada por este medio electrónico.

ADVERTENCIA:
El trabajo de OJDinteractiva, la división de INFORMACIóN Y CONTROL DE PUBLICACIONES S.A (INTROL) se limita a la realización de pruebas para la revisión de los datos de recuento suministrados por el editor con la finalidad de expresar una opinión sobre la razonabilidad de dichos datos de acuerdo con las Normas Técnicas para el control de los MEC.
Por tanto, INTROL no acepta responsabilidad alguna por las inexactitudes o errores que puedan existir en los datos de recuento. Tampoco acepta ninguna responsabilidad por la falsedad en los datos de recuento recibidos del editor, ni por otros datos de medición que no están incluidos en el análisis.

© Copyright Información y Control de Publicaciones