ACTA DE CONTROL ARAGIRONA.CAT

INFORMACION Y CONTROL DE PUBLICACIONES, S.A.

Serrano, 21 - 6 planta - Tel. 91 435 00 32 Fax 91 435 96 05 - 28001 MADRID
Entença, 218 Entr. 7 - Tel 93 439 24 18 Fax 93 419 25 34 - 08029 BARCELONA

Título:	ARAGIRONA.CAT
URL Primaria:	http://www.aragirona.cat
Editor:	Marc Estarriola Prujà
Domicilio:	Josep Irla, 31, 2º 3ª
Ciudad:	17190 Salt
Teléfono:	972 24 20 10
Fax:	
E-mail:	
Clasificación:	Noticias e Información
Sub-Clasificación:	Noticias globales y actualidad

aragirona.cat

1. Cifras totales y promedios (Nacional e Internacional)

MES - AÑO	NAVEGADORES UNICOS	VISITAS	PAGINAS
Julio - 2012	36.107	48.758	156.159
PROMEDIO DIARIO	**1.449**	**1.573**	**5.037**
PROMEDIO LUNES-VIERNES	1.644	1.780	5.051
PROMEDIO SABADO-DOMINGO	972	1.067	5.004
PAGINAS / VISITAS	3,20		
DURACION MEDIA VISITAS	0:08:08		
DURACION MEDIA PAGINAS	0:02:43		

2. Secciones (Nacional e Internacional)

	PAGINAS	%
HOME	14.424	9.24 %
RESTO	141.735	90.76 %

3. Por día del mes (Nacional e Internacional)

Día	N. únicos	Visitas	Páginas	Día	N. únicos	Visitas	Páginas	Día	N. únicos	Visitas	Páginas
1	583	645	1.252	**11**	771	835	1.884	**21**	458	494	1.159
2	593	685	1.554	**12**	920	997	2.372	**22**	3.775	4.139	29.135
3	2.094	2.252	3.551	**13**	704	770	1.989	**23**	6.341	6.937	39.265
4	917	1.023	2.096	**14**	543	616	3.649	**24**	4.459	4.895	14.628
5	1.011	1.125	2.100	**15**	658	721	3.506	**25**	3.092	3.247	7.238
6	817	870	1.793	**16**	952	1.049	3.067	**26**	1.707	1.837	4.142
7	431	469	1.071	**17**	1.369	1.461	2.924	**27**	932	1.006	2.779
8	930	1.007	1.884	**18**	1.976	2.076	3.758	**28**	844	934	1.935
9	1.694	1.828	3.242	**19**	1.477	1.571	2.656	**29**	529	575	1.446
10	1.649	1.762	3.241	**20**	979	1.056	2.410	**30**	838	923	2.148
								31	875	953	2.285

© Copyright Información y Control de Publicaciones

4. Gráficas (Nacional e Internacional)

4.1 Por día de la semana (promedio)

N. únicos / Visitas (x 100)

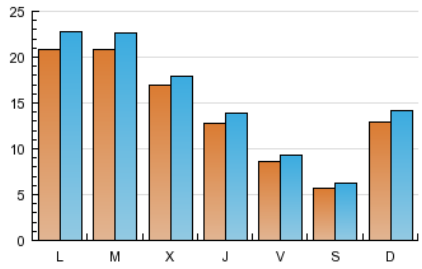

Páginas (x 100)

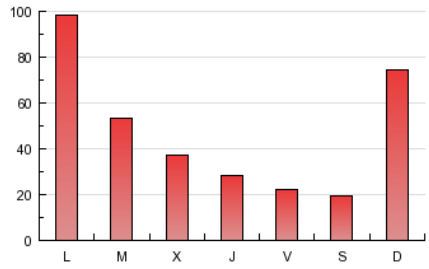

4.2 Por franja horaria (promedio)

Visitas (x 1000)

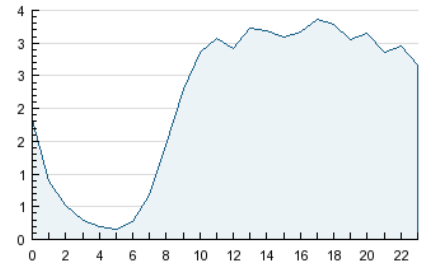

Páginas (x 1000)

4.3 Por meses

N. únicos / Visitas (x 1000)

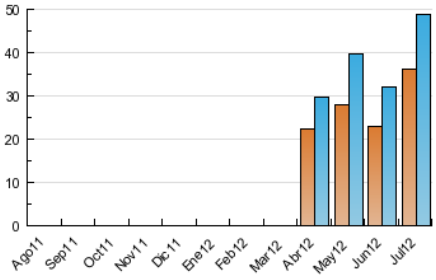

Páginas (x 1000)

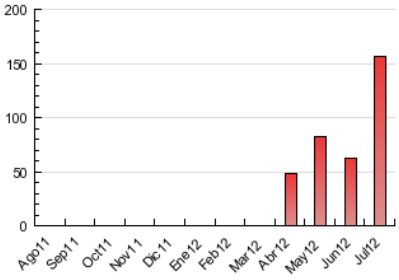

© Copyright Información y Control de Publicaciones

ACTA DE CONTROL ARAGIRONA.CAT

INFORMACION Y CONTROL DE PUBLICACIONES, S.A.

Serrano, 21 - 6 planta - Tel. 91 435 00 32 Fax 91 435 96 05 - 28001 MADRID
Entença, 218 Entr. 7 - Tel 93 439 24 18 Fax 93 419 25 34 - 08029 BARCELONA

Anexo - Tráfico Nacional

Título:	ARAGIRONA.CAT
URL Primaria:	http://www.aragirona.cat
Editor:	Marc Estarriola Prujà
Domicilio:	Josep Irla, 31, 2º 3ª
Ciudad:	17190 Salt
Teléfono:	972 24 20 10
Fax:	
E-mail:	
Clasificación:	Noticias e Información
Sub-Clasificación:	Noticias globales y actualidad

aragirona.cat

1. Cifras totales y promedios (Nacional)

MES - AÑO	NAVEGADORES UNICOS	VISITAS	PAGINAS
Julio - 2012	32.099	43.858	123.152
PROMEDIO DIARIO	**1.300**	**1.415**	**3.973**
PROMEDIO LUNES-VIERNES	1.482	1.608	3.936
PROMEDIO SABADO-DOMINGO	854	942	4.062
PAGINAS / VISITAS	2,81		
DURACION MEDIA VISITAS	0:08:16		
DURACION MEDIA PAGINAS	0:03:04		

2. Secciones (Nacional)

	PAGINAS	%
HOME	14.077	11.43 %
RESTO	109.075	88.57 %

3. Por día del mes (Nacional)

Día	N. únicos	Visitas	Páginas	Día	N. únicos	Visitas	Páginas	Día	N. únicos	Visitas	Páginas
1	520	582	1.179	**11**	710	771	1.786	**21**	418	454	1.062
2	563	655	1.478	**12**	849	926	2.236	**22**	3.145	3.471	21.410
3	1.924	2.073	3.275	**13**	658	723	1.907	**23**	5.155	5.652	24.328
4	837	940	1.917	**14**	496	568	3.588	**24**	3.955	4.348	10.130
5	935	1.044	1.952	**15**	608	669	3.431	**25**	2.857	2.999	5.954
6	771	823	1.695	**16**	896	993	2.948	**26**	1.510	1.629	3.372
7	403	441	999	**17**	1.268	1.357	2.698	**27**	844	915	2.325
8	845	922	1.773	**18**	1.840	1.939	3.502	**28**	776	855	1.789
9	1.599	1.731	3.056	**19**	1.395	1.488	2.540	**29**	475	515	1.324
10	1.535	1.642	3.069	**20**	915	992	2.327	**30**	776	858	2.056
								31	809	883	2.046

© Copyright Información y Control de Publicaciones

4. Gráficas (Nacional)

4.1 Por día de la semana (promedio)

N. únicos / Visitas (x 100)

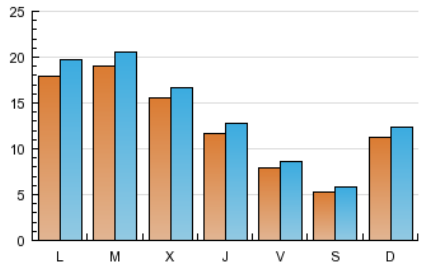

Páginas (x 100)

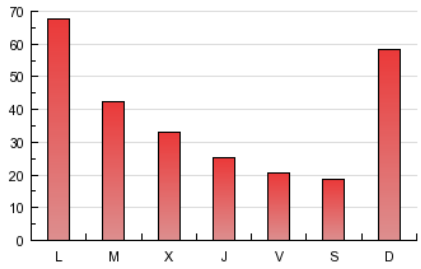

4.2 Por franja horaria (promedio)

Visitas (x 1000)

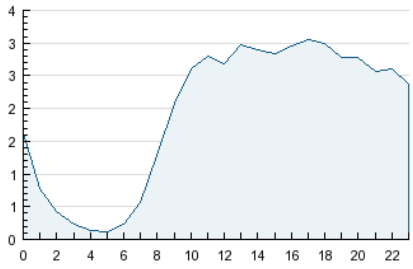

Páginas (x 1000)

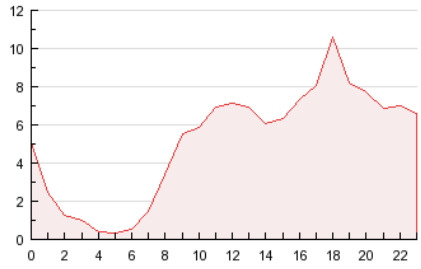

4.3 Por meses

N. únicos / Visitas (x 1000)

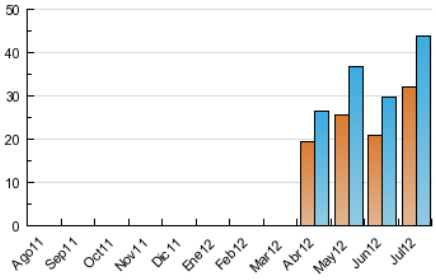

Páginas (x 1000)

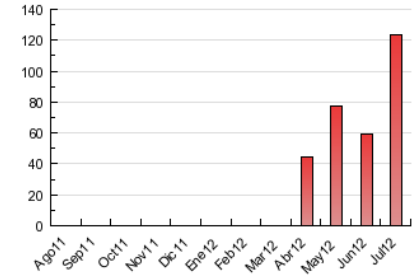

© Copyright Información y Control de Publicaciones

5. Definiciones básicas (Para más información ver Normas Técnicas para el Control de los Medios Electrónicos de Comunicación)

Página Vista:
Conjunto de ficheros enviado a un usuario como resultado de una petición del mismo recibida por el servidor. Cuando la página está formada por varios marcos (frames), el conjunto de los mismos tendrá, a efectos de cómptuo, la consideración de una página unitaria.

Visita:
Una secuencia ininterrumpida de páginas servidas a un usuario válido. Si dicho usuario no realiza peticiones de páginas en un periodo de tiempo (30 min) la siguiente petición constituirá el inicio de una nueva visita.

Navegador Único:
Total de combinaciones únicas de una dirección IP y un identificador adicional. Los medios pueden utilizar cookies o el Identificador de Alta de registro.

Duración Página Vista:
Tiempo acumulado en segundos de todas las páginas vistas (en visitas de dos o más páginas vistas), dividido por el número total de páginas vistas.

Duración Visita:
Tiempo en segundos de todas las visitas de dos o más páginas vistas, dividido por el número total de dos o más páginas vistas.

Tráfico nacional:
Audiencia/difusión correspondiente a España medida en base a los datos de las direcciones IP registradas por el sistema de medición.

6. Opinión

De OJDinteractiva, la división de INFORMACIóN Y CONTROL DE PUBLICACIONES S.A.:
Hemos examinado la información facilitada por el editor del medio electrónico para el periodo que comprende la presente certificación.
Nuestro examen se ha realizado de acuerdo con las normas y procedimientos establecidos en las Normas Técnicas para el Control de los Medios Electrónicos de Comunicación.
En nuestra opinión, la presente acta presenta razonablemente la difusión/audiencia registrada por este medio electrónico.

ADVERTENCIA:
El trabajo de OJDinteractiva, la división de INFORMACIóN Y CONTROL DE PUBLICACIONES S.A (INTROL) se limita a la realización de pruebas para la revisión de los datos de recuento suministrados por el editor con la finalidad de expresar una opinión sobre la razonabilidad de dichos datos de acuerdo con las Normas Técnicas para el control de los MEC.
Por tanto, INTROL no acepta responsabilidad alguna por las inexactitudes o errores que puedan existir en los datos de recuento. Tampoco acepta ninguna responsabilidad por la falsedad en los datos de recuento recibidos del editor, ni por otros datos de medición que no están incluidos en el análisis.

© Copyright Información y Control de Publicaciones