ACTA DE CONTROL ARAGIRONA.CAT

INFORMACION Y CONTROL DE PUBLICACIONES, S.A.

Serrano, 21 - 6 planta - Tel. 91 435 00 32 Fax 91 435 96 05 - 28001 MADRID
Entença, 218 Entr. 7 - Tel 93 439 24 18 Fax 93 419 25 34 - 08029 BARCELONA

Título:	ARAGIRONA.CAT
URL Primaria:	http://www.aragirona.cat
Editor:	Marc Estarriola Prujà
Domicilio:	Josep Irla, 31, 2º 3ª
Ciudad:	17190 Salt
Teléfono:	972 24 20 10
Fax:	
E-mail:	
Clasificación:	Noticias e Información
Sub-Clasificación:	Noticias globales y actualidad

aragirona.cat

1. Cifras totales y promedios (Nacional e Internacional)

MES - AÑO	NAVEGADORES UNICOS	VISITAS	PAGINAS
Junio - 2012	22.881	32.014	62.654
PROMEDIO DIARIO	**977**	**1.067**	**2.088**
PROMEDIO LUNES-VIERNES	1.117	1.220	2.401
PROMEDIO SABADO-DOMINGO	649	709	1.359
PAGINAS / VISITAS	1,96		
DURACION MEDIA VISITAS	0:05:20		
DURACION MEDIA PAGINAS	0:02:53		

2. Secciones (Nacional e Internacional)

	PAGINAS	%
HOME	10.525	16.80 %
RESTO	52.129	83.20 %

3. Por día del mes (Nacional e Internacional)

Día	N. únicos	Visitas	Páginas	Día	N. únicos	Visitas	Páginas	Día	N. únicos	Visitas	Páginas
1	900	1.009	1.801	**11**	1.101	1.198	2.168	**21**	821	896	1.864
2	630	691	1.117	**12**	1.705	1.855	3.384	**22**	1.223	1.318	2.327
3	579	620	1.084	**13**	1.009	1.119	2.443	**23**	491	534	1.061
4	881	970	2.003	**14**	767	835	1.702	**24**	527	580	1.291
5	1.698	1.843	3.113	**15**	736	795	1.771	**25**	921	1.006	2.049
6	1.154	1.268	2.682	**16**	620	685	1.398	**26**	1.464	1.608	2.760
7	1.029	1.127	2.103	**17**	1.129	1.274	2.692	**27**	973	1.058	2.213
8	1.335	1.423	2.403	**18**	1.092	1.191	3.153	**28**	874	968	2.041
9	700	741	1.267	**19**	1.363	1.482	3.013	**29**	712	784	1.816
10	690	740	1.251	**20**	1.698	1.876	3.616	**30**	477	520	1.068

© Copyright Información y Control de Publicaciones

4. Gráficas (Nacional e Internacional)

4.1 Por día de la semana (promedio)

N. únicos / Visitas (x 100)

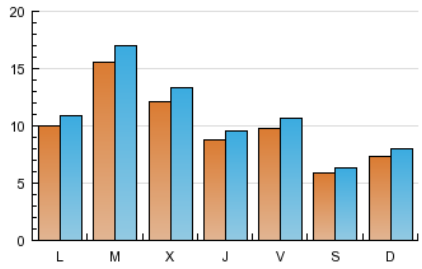

Páginas (x 100)

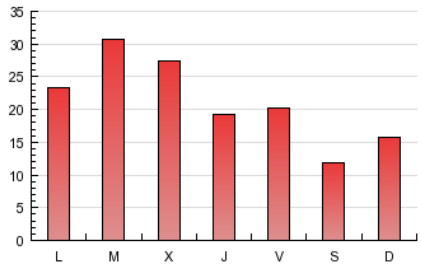

4.2 Por franja horaria (promedio)

Visitas (x 1000)

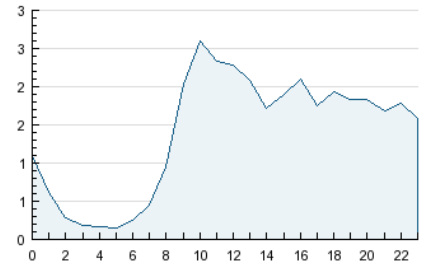

Páginas (x 1000)

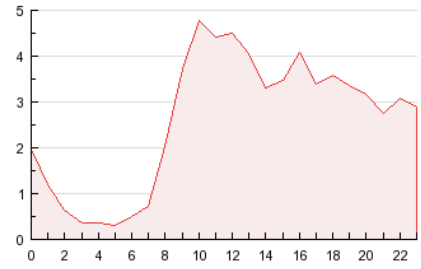

4.3 Por meses

N. únicos / Visitas (x 1000)

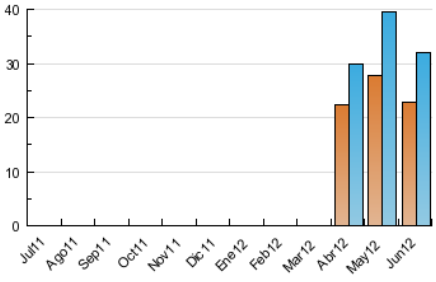

Páginas (x 1000)

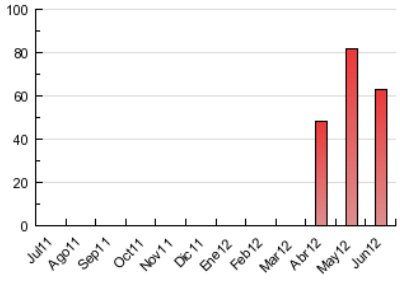

© Copyright Información y Control de Publicaciones

INFORMACION Y CONTROL DE PUBLICACIONES, S.A.

Serrano, 21 - 6 planta - Tel. 91 435 00 32 Fax 91 435 96 05 - 28001 MADRID

Entença, 218 Entr. 7 - Tel 93 439 24 18 Fax 93 419 25 34 - 08029 BARCELONA

Anexo - Tráfico Nacional

Título:	ARAGIRONA.CAT
URL Primaria:	http://www.aragirona.cat
Editor:	Marc Estarriola Prujà
Domicilio:	Josep Irla, 31, 2º 3ª
Ciudad:	17190 Salt
Teléfono:	972 24 20 10
Fax:	
E-mail:	
Clasificación:	Noticias e Información
Sub-Clasificación:	Noticias globales y actualidad

aragirona.cat

1. Cifras totales y promedios (Nacional)

MES - AÑO	NAVEGADORES UNICOS	VISITAS	PAGINAS
Junio - 2012	20.886	29.679	58.962
PROMEDIO DIARIO	**901**	**989**	**1.965**
PROMEDIO LUNES-VIERNES	1.033	1.134	2.267
PROMEDIO SABADO-DOMINGO	595	652	1.262
PAGINAS / VISITAS	1,99		
DURACION MEDIA VISITAS	0:05:31		
DURACION MEDIA PAGINAS	0:02:56		

2. Secciones (Nacional)

	PAGINAS	%
HOME	10.385	17.61 %
RESTO	48.577	82.39 %

3. Por día del mes (Nacional)

Día	N. únicos	Visitas	Páginas	Día	N. únicos	Visitas	Páginas	Día	N. únicos	Visitas	Páginas
1	827	934	1.641	**11**	1.008	1.100	2.033	**21**	764	839	1.782
2	577	633	1.024	**12**	1.579	1.725	3.220	**22**	1.118	1.210	2.185
3	522	557	983	**13**	952	1.060	2.316	**23**	433	468	904
4	761	848	1.809	**14**	697	763	1.610	**24**	478	529	1.187
5	1.580	1.721	2.886	**15**	689	747	1.672	**25**	855	933	1.920
6	1.063	1.172	2.539	**16**	576	639	1.329	**26**	1.353	1.497	2.583
7	961	1.060	1.986	**17**	1.063	1.206	2.613	**27**	917	1.001	2.139
8	1.214	1.300	2.268	**18**	1.037	1.131	3.056	**28**	818	911	1.951
9	644	685	1.160	**19**	1.238	1.354	2.839	**29**	655	727	1.698
10	636	686	1.157	**20**	1.603	1.778	3.472	**30**	423	465	1.000

© Copyright Información y Control de Publicaciones

4. Gráficas (Nacional)

4.1 Por día de la semana (promedio)

N. únicos / Visitas (x 100)

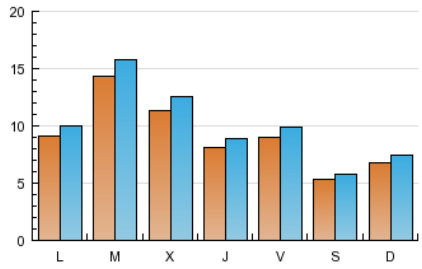

Páginas (x 100)

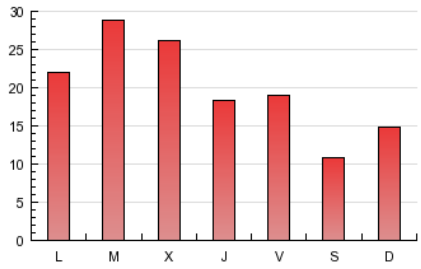

4.2 Por franja horaria (promedio)

Visitas (x 1000)

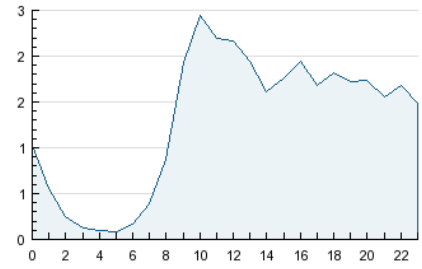

Páginas (x 1000)

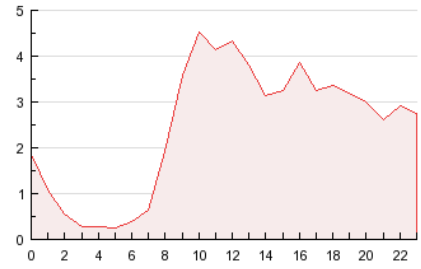

4.3 Por meses

N. únicos / Visitas (x 1000)

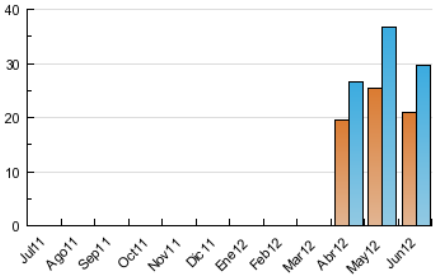

Páginas (x 1000)

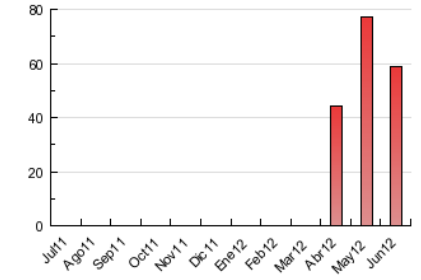

© Copyright Información y Control de Publicaciones

5. Definiciones básicas (Para más información ver Normas Técnicas para el Control de los Medios Electrónicos de Comunicación)

Página Vista:
Conjunto de ficheros enviado a un usuario como resultado de una petición del mismo recibida por el servidor. Cuando la página está formada por varios marcos (frames), el conjunto de los mismos tendrá, a efectos de cómptuo, la consideración de una página unitaria.

Visita:
Una secuencia ininterrumpida de páginas servidas a un usuario válido. Si dicho usuario no realiza peticiones de páginas en un periodo de tiempo (30 min) la siguiente petición constituirá el inicio de una nueva visita.

Navegador Único:
Total de combinaciones únicas de una dirección IP y un identificador adicional. Los medios pueden utilizar cookies o el Identificador de Alta de registro.

Duración Página Vista:
Tiempo acumulado en segundos de todas las páginas vistas (en visitas de dos o más páginas vistas), dividido por el número total de páginas vistas.

Duración Visita:
Tiempo en segundos de todas las visitas de dos o más páginas vistas, dividido por el número total de dos o más páginas vistas.

Tráfico nacional:
Audiencia/difusión correspondiente a España medida en base a los datos de las direcciones IP registradas por el sistema de medición.

6. Opinión

De OJDinteractiva, la división de INFORMACIóN Y CONTROL DE PUBLICACIONES S.A.:
Hemos examinado la información facilitada por el editor del medio electrónico para el periodo que comprende la presente certificación.
Nuestro examen se ha realizado de acuerdo con las normas y procedimientos establecidos en las Normas Técnicas para el Control de los Medios Electrónicos de Comunicación.
En nuestra opinión, la presente acta presenta razonablemente la difusión/audiencia registrada por este medio electrónico.

ADVERTENCIA:
El trabajo de OJDinteractiva, la división de INFORMACIóN Y CONTROL DE PUBLICACIONES S.A (INTROL) se limita a la realización de pruebas para la revisión de los datos de recuento suministrados por el editor con la finalidad de expresar una opinión sobre la razonabilidad de dichos datos de acuerdo con las Normas Técnicas para el control de los MEC.
Por tanto, INTROL no acepta responsabilidad alguna por las inexactitudes o errores que puedan existir en los datos de recuento. Tampoco acepta ninguna responsabilidad por la falsedad en los datos de recuento recibidos del editor, ni por otros datos de medición que no están incluidos en el análisis.

© Copyright Información y Control de Publicaciones