ACTA DE CONTROL ARAGIRONA.CAT

INFORMACION Y CONTROL DE PUBLICACIONES, S.A.

Serrano, 21 - 6 planta - Tel. 91 435 00 32 Fax 91 435 96 05 - 28001 MADRID
Entença, 218 Entr. 7 - Tel 93 439 24 18 Fax 93 419 25 34 - 08029 BARCELONA

Título:	ARAGIRONA.CAT
URL Primaria:	http://www.aragirona.cat
Editor:	Marc Estarriola Prujà
Domicilio:	Josep Irla, 31, 2º 3ª
Ciudad:	17190 Salt
Teléfono:	972 24 20 10
Fax:	
E-mail:	
Clasificación:	Noticias e Información
Sub-Clasificación:	Noticias globales y actualidad

aragirona.cat

1. Cifras totales y promedios (Nacional e Internacional)

MES - AÑO	NAVEGADORES UNICOS	VISITAS	PAGINAS
Abril - 2012	22.400	29.795	48.114
PROMEDIO DIARIO	**922**	**993**	**1.604**
PROMEDIO LUNES-VIERNES	1.022	1.103	1.804
PROMEDIO SABADO-DOMINGO	687	736	1.137
PAGINAS / VISITAS	1,61		
DURACION MEDIA VISITAS	0:02:04		
DURACION MEDIA PAGINAS	0:01:17		

2. Secciones (Nacional e Internacional)

	PAGINAS	%
HOME	5.950	12.37 %
RESTO	42.164	87.63 %

3. Por día del mes (Nacional e Internacional)

Día	N. únicos	Visitas	Páginas	Día	N. únicos	Visitas	Páginas	Día	N. únicos	Visitas	Páginas
1	511	560	872	**11**	760	823	1.376	**21**	647	687	1.147
2	552	616	995	**12**	959	1.029	1.536	**22**	743	785	1.249
3	1.217	1.333	2.010	**13**	1.074	1.131	1.629	**23**	968	1.057	2.130
4	891	979	1.619	**14**	904	959	1.394	**24**	979	1.057	1.889
5	744	810	1.427	**15**	959	1.036	1.535	**25**	1.143	1.242	2.097
6	584	623	926	**16**	1.408	1.527	2.358	**26**	837	906	1.656
7	489	522	782	**17**	3.018	3.212	4.792	**27**	754	805	1.361
8	351	378	634	**18**	1.314	1.415	2.259	**28**	797	857	1.341
9	459	495	822	**19**	1.053	1.151	2.063	**29**	783	840	1.280
10	963	1.058	1.668	**20**	988	1.052	1.768	**30**	798	850	1.499

© Copyright Información y Control de Publicaciones

4. Gráficas (Nacional e Internacional)

4.1 Por día de la semana (promedio)

N. únicos / Visitas (x 100)

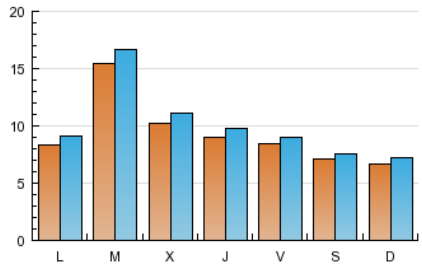

Páginas (x 100)

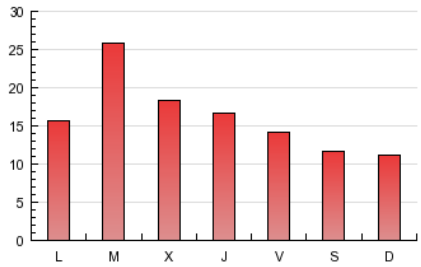

4.2 Por franja horaria (promedio)

Visitas (x 1000)

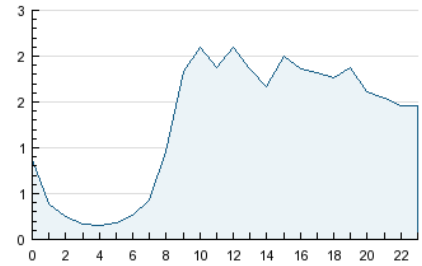

Páginas (x 1000)

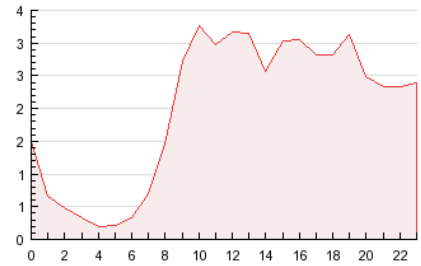

4.3 Por meses

N. únicos / Visitas (x 1000)

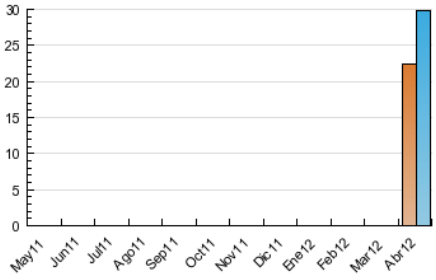

Páginas (x 1000)

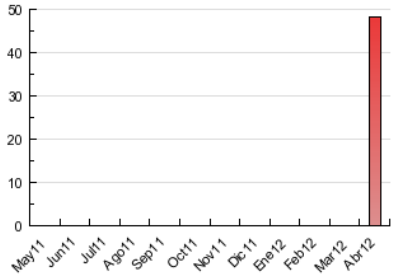

© Copyright Información y Control de Publicaciones

ACTA DE CONTROL ARAGIRONA.CAT

INFORMACION Y CONTROL DE PUBLICACIONES, S.A.

Serrano, 21 - 6 planta - Tel. 91 435 00 32 Fax 91 435 96 05 - 28001 MADRID
Entença, 218 Entr. 7 - Tel 93 439 24 18 Fax 93 419 25 34 - 08029 BARCELONA

Anexo - Tráfico Nacional

Título:	ARAGIRONA.CAT
URL Primaria:	http://www.aragirona.cat
Editor:	Marc Estarriola Prujà
Domicilio:	Josep Irla, 31, 2º 3ª
Ciudad:	17190 Salt
Teléfono:	972 24 20 10
Fax:	
E-mail:	
Clasificación:	Noticias e Información
Sub-Clasificación:	Noticias globales y actualidad

aragirona.cat

1. Cifras totales y promedios (Nacional)

MES - AÑO	NAVEGADORES UNICOS	VISITAS	PAGINAS
Abril - 2012	19.493	26.598	44.226
PROMEDIO DIARIO	**817**	**887**	**1.474**
PROMEDIO LUNES-VIERNES	909	988	1.661
PROMEDIO SABADO-DOMINGO	603	651	1.037
PAGINAS / VISITAS	1,66		
DURACION MEDIA VISITAS	0:02:08		
DURACION MEDIA PAGINAS	0:01:17		

2. Secciones (Nacional)

	PAGINAS	%
HOME	5.842	13.21 %
RESTO	38.384	86.79 %

3. Por día del mes (Nacional)

Día	N. únicos	Visitas	Páginas	Día	N. únicos	Visitas	Páginas	Día	N. únicos	Visitas	Páginas
1	435	481	769	**11**	648	708	1.233	**21**	554	594	1.055
2	508	567	932	**12**	810	876	1.364	**22**	655	694	1.143
3	1.099	1.207	1.838	**13**	912	967	1.456	**23**	869	956	1.959
4	843	928	1.555	**14**	818	870	1.291	**24**	904	981	1.766
5	675	739	1.330	**15**	864	940	1.433	**25**	1.028	1.127	1.954
6	529	568	863	**16**	1.232	1.350	2.158	**26**	737	806	1.539
7	459	489	744	**17**	2.789	2.973	4.498	**27**	650	701	1.254
8	330	356	599	**18**	1.166	1.265	2.082	**28**	630	690	1.166
9	433	468	771	**19**	870	964	1.826	**29**	685	742	1.135
10	882	971	1.561	**20**	825	886	1.572	**30**	681	734	1.380

© Copyright Información y Control de Publicaciones

4. Gráficas (Nacional)

4.1 Por día de la semana (promedio)

N. únicos / Visitas (x 100)

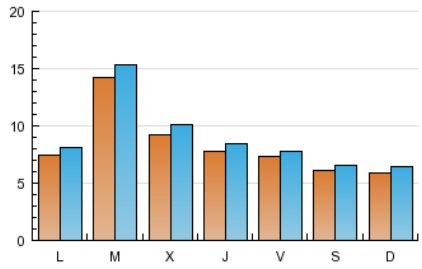

Páginas (x 100)

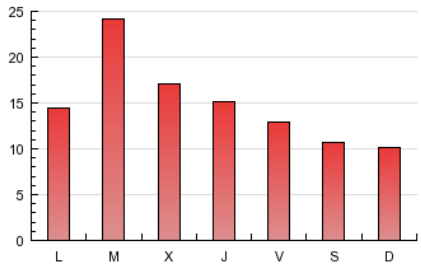

4.2 Por franja horaria (promedio)

Visitas (x 1000)

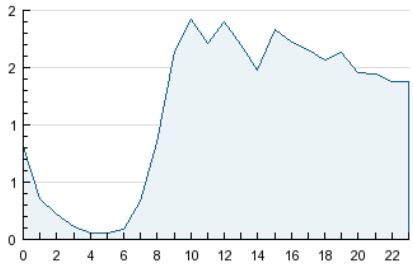

Páginas (x 1000)

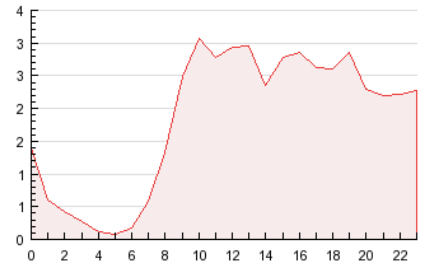

4.3 Por meses

N. únicos / Visitas (x 1000)

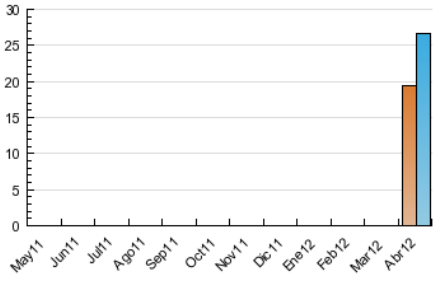

Páginas (x 1000)

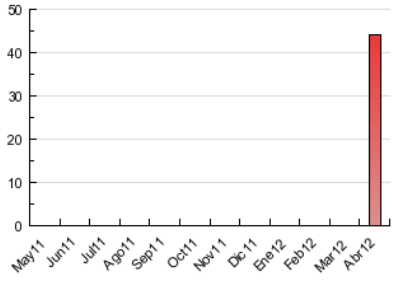

© Copyright Información y Control de Publicaciones

5. Definiciones básicas (Para más información ver Normas Técnicas para el Control de los Medios Electrónicos de Comunicación)

Página Vista:
Conjunto de ficheros enviado a un usuario como resultado de una petición del mismo recibida por el servidor. Cuando la página está formada por varios marcos (frames), el conjunto de los mismos tendrá, a efectos de cómptuo, la consideración de una página unitaria.

Visita:
Una secuencia ininterrumpida de páginas servidas a un usuario válido. Si dicho usuario no realiza peticiones de páginas en un periodo de tiempo (30 min) la siguiente petición constituirá el inicio de una nueva visita.

Navegador Único:
Total de combinaciones únicas de una dirección IP y un identificador adicional. Los medios pueden utilizar cookies o el Identificador de Alta de registro.

Duración Página Vista:
Tiempo acumulado en segundos de todas las páginas vistas (en visitas de dos o más páginas vistas), dividido por el número total de páginas vistas.

Duración Visita:
Tiempo en segundos de todas las visitas de dos o más páginas vistas, dividido por el número total de dos o más páginas vistas.

Tráfico nacional:
Audiencia/difusión correspondiente a España medida en base a los datos de las direcciones IP registradas por el sistema de medición.

6. Opinión

De OJDinteractiva, la división de INFORMACIóN Y CONTROL DE PUBLICACIONES S.A.:
Hemos examinado la información facilitada por el editor del medio electrónico para el periodo que comprende la presente certificación.
Nuestro examen se ha realizado de acuerdo con las normas y procedimientos establecidos en las Normas Técnicas para el Control de los Medios Electrónicos de Comunicación.
En nuestra opinión, la presente acta presenta razonablemente la difusión/audiencia registrada por este medio electrónico.

ADVERTENCIA:
El trabajo de OJDinteractiva, la división de INFORMACIóN Y CONTROL DE PUBLICACIONES S.A (INTROL) se limita a la realización de pruebas para la revisión de los datos de recuento suministrados por el editor con la finalidad de expresar una opinión sobre la razonabilidad de dichos datos de acuerdo con las Normas Técnicas para el control de los MEC.
Por tanto, INTROL no acepta responsabilidad alguna por las inexactitudes o errores que puedan existir en los datos de recuento. Tampoco acepta ninguna responsabilidad por la falsedad en los datos de recuento recibidos del editor, ni por otros datos de medición que no están incluidos en el análisis.

© Copyright Información y Control de Publicaciones