ACTA DE CONTROL DIARIO DEL ALTOARAGON

INFORMACION Y CONTROL DE PUBLICACIONES, S.A.

Serrano, 21 - 6 planta - Tel. 91 435 00 32 Fax 91 435 96 05 - 28001 MADRID
Entença, 218 Entr. 7 - Tel 93 439 24 18 Fax 93 419 25 34 - 08029 BARCELONA

Título:	DIARIO DEL ALTOARAGON
URL Primaria:	http://www.diariodelaltoaragon.es
Editor:	Publicaciones y Ediciones del Altoaragon, S.A.
Domicilio:	Ronda Estación, 4
Ciudad:	22005 HUESCA
Teléfono:	974 21 56 56
Fax:	974 21 56 58
E-mail:	
Clasificación:	Noticias e Información
Sub-Clasificación:	Noticias globales y actualidad

1. Cifras totales y promedios (Nacional e Internacional)

MES - AÑO	NAVEGADORES UNICOS	VISITAS	PAGINAS
Julio - 2012	81.081	188.743	641.065
PROMEDIO DIARIO	**5.258**	**6.088**	**20.680**
PROMEDIO LUNES-VIERNES	5.804	6.720	22.603
PROMEDIO SABADO-DOMINGO	3.924	4.545	15.979
PAGINAS / VISITAS	3,40		
DURACION MEDIA VISITAS	0:03:13		
DURACION MEDIA PAGINAS	0:00:57		

2. Secciones (Nacional e Internacional)

	PAGINAS	%
HOME	197.647	30.83 %
RESTO	443.418	69.17 %

3. Por día del mes (Nacional e Internacional)

Día	N. únicos	Visitas	Páginas	Día	N. únicos	Visitas	Páginas	Día	N. únicos	Visitas	Páginas
1	3.929	4.531	14.983	**11**	5.663	6.560	22.152	**21**	3.681	4.250	14.550
2	6.419	7.373	24.337	**12**	5.399	6.225	20.607	**22**	3.939	4.589	16.233
3	5.570	6.405	20.842	**13**	5.179	6.059	20.197	**23**	5.899	6.912	22.910
4	6.280	7.194	24.422	**14**	3.612	4.205	13.781	**24**	5.849	6.753	21.252
5	6.471	7.481	25.652	**15**	4.378	5.068	17.583	**25**	5.452	6.393	22.744
6	5.372	6.272	22.129	**16**	5.868	6.770	22.506	**26**	5.733	6.621	22.279
7	3.786	4.352	15.779	**17**	5.726	6.590	21.461	**27**	5.142	5.923	19.750
8	4.488	5.276	18.826	**18**	5.503	6.434	22.736	**28**	3.645	4.183	14.555
9	7.437	8.622	28.909	**19**	5.785	6.692	22.239	**29**	3.862	4.450	17.519
10	5.823	6.732	22.752	**20**	5.878	6.761	24.039	**30**	5.873	6.776	22.338
								31	5.366	6.291	21.003

© Copyright Información y Control de Publicaciones

4. Gráficas (Nacional e Internacional)

4.1 Por día de la semana (promedio)

N. únicos / Visitas (x 100)

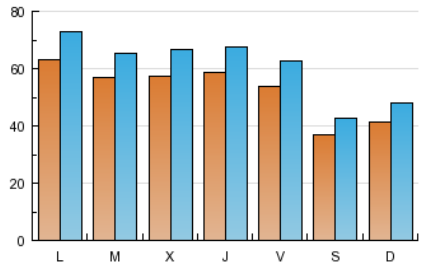

Páginas (x 100)

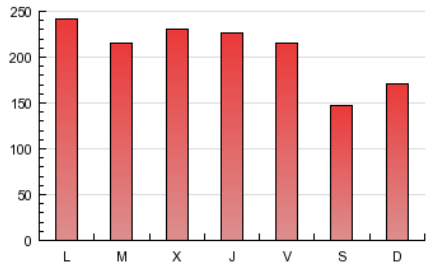

4.2 Por franja horaria (promedio)

Visitas (x 1000)

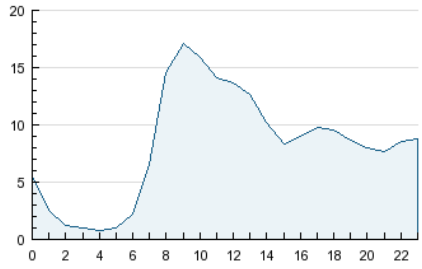

Páginas (x 1000)

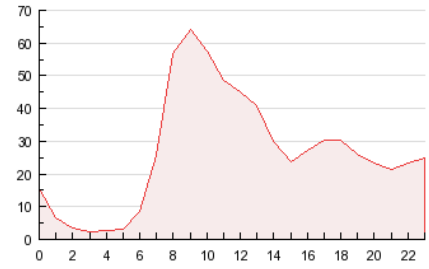

4.3 Por meses

N. únicos / Visitas (x 1000)

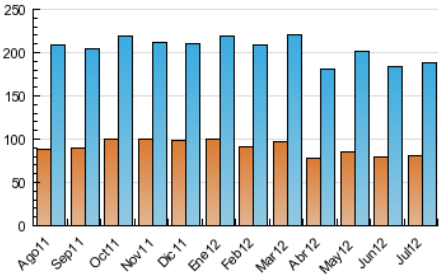

Páginas (x 1000)

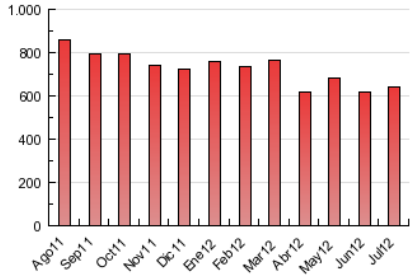

© Copyright Información y Control de Publicaciones

INFORMACION Y CONTROL DE PUBLICACIONES, S.A.

Serrano, 21 - 6 planta - Tel. 91 435 00 32 Fax 91 435 96 05 - 28001 MADRID
Entença, 218 Entr. 7 - Tel 93 439 24 18 Fax 93 419 25 34 - 08029 BARCELONA

Anexo - Tráfico Nacional

Título:	DIARIO DEL ALTOARAGON
URL Primaria:	http://www.diariodelaltoaragon.es
Editor:	Publicaciones y Ediciones del Altoaragon, S.A.
Domicilio:	Ronda Estación, 4
Ciudad:	22005 HUESCA
Teléfono:	974 21 56 56
Fax:	974 21 56 58
E-mail:	
Clasificación:	Noticias e Información
Sub-Clasificación:	Noticias globales y actualidad

1. Cifras totales y promedios (Nacional)

MES - AÑO	NAVEGADORES UNICOS	VISITAS	PAGINAS
Julio - 2012	74.623	178.386	615.089
PROMEDIO DIARIO	**4.957**	**5.754**	**19.842**
PROMEDIO LUNES-VIERNES	5.480	6.363	21.702
PROMEDIO SABADO-DOMINGO	3.678	4.268	15.294
PAGINAS / VISITAS	3,45		
DURACION MEDIA VISITAS	0:03:15		
DURACION MEDIA PAGINAS	0:00:57		

2. Secciones (Nacional)

	PAGINAS	%
HOME	191.671	31.16 %
RESTO	423.418	68.84 %

3. Por día del mes (Nacional)

Día	N. únicos	Visitas	Páginas	Día	N. únicos	Visitas	Páginas	Día	N. únicos	Visitas	Páginas
1	3.713	4.268	14.395	**11**	5.339	6.195	21.275	**21**	3.412	3.947	13.844
2	6.078	6.993	23.456	**12**	5.111	5.905	19.819	**22**	3.697	4.313	15.513
3	5.249	6.038	19.983	**13**	4.910	5.754	19.364	**23**	5.569	6.548	21.876
4	5.961	6.833	23.507	**14**	3.402	3.970	13.264	**24**	5.538	6.409	20.449
5	6.110	7.073	24.560	**15**	4.110	4.767	16.803	**25**	5.161	6.075	21.819
6	5.072	5.936	21.220	**16**	5.535	6.405	21.563	**26**	5.372	6.235	21.359
7	3.562	4.100	15.164	**17**	5.426	6.254	20.675	**27**	4.857	5.610	19.042
8	4.224	4.976	18.098	**18**	5.173	6.066	21.786	**28**	3.399	3.918	13.854
9	7.041	8.183	27.939	**19**	5.434	6.316	21.294	**29**	3.586	4.152	16.710
10	5.494	6.373	21.910	**20**	5.565	6.429	23.084	**30**	5.520	6.401	21.434
								31	5.043	5.944	20.030

© Copyright Información y Control de Publicaciones

4. Gráficas (Nacional)

4.1 Por día de la semana (promedio)

N. únicos / Visitas (x 100)

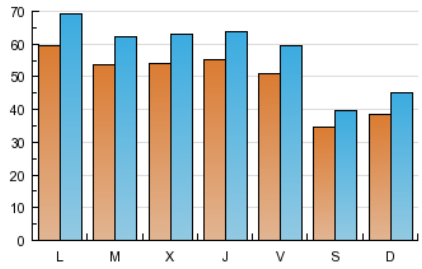

Páginas (x 100)

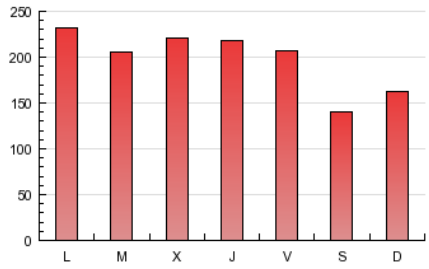

4.2 Por franja horaria (promedio)

Visitas (x 1000)

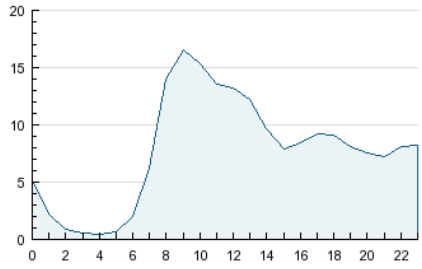

Páginas (x 1000)

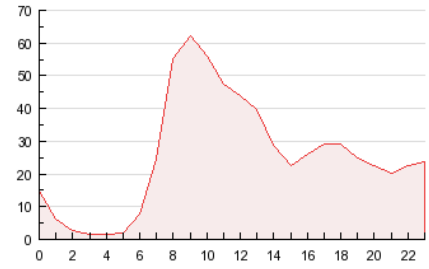

4.3 Por meses

N. únicos / Visitas (x 1000)

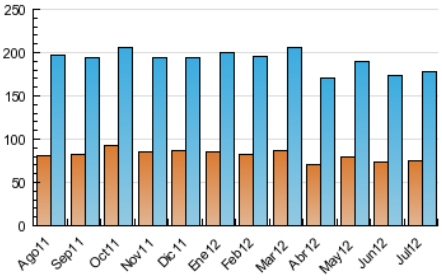

Páginas (x 1000)

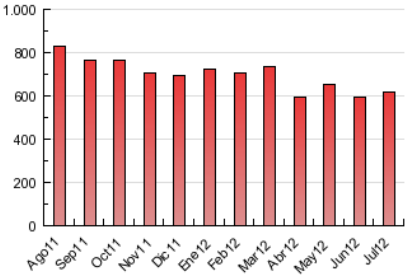

© Copyright Información y Control de Publicaciones

5. Definiciones básicas (Para más información ver Normas Técnicas para el Control de los Medios Electrónicos de Comunicación)

Página Vista:
Conjunto de ficheros enviado a un usuario como resultado de una petición del mismo recibida por el servidor. Cuando la página está formada por varios marcos (frames), el conjunto de los mismos tendrá, a efectos de cómptuo, la consideración de una página unitaria.

Visita:
Una secuencia ininterrumpida de páginas servidas a un usuario válido. Si dicho usuario no realiza peticiones de páginas en un periodo de tiempo (30 min) la siguiente petición constituirá el inicio de una nueva visita.

Navegador Único:
Total de combinaciones únicas de una dirección IP y un identificador adicional. Los medios pueden utilizar cookies o el Identificador de Alta de registro.

Duración Página Vista:
Tiempo acumulado en segundos de todas las páginas vistas (en visitas de dos o más páginas vistas), dividido por el número total de páginas vistas.

Duración Visita:
Tiempo en segundos de todas las visitas de dos o más páginas vistas, dividido por el número total de dos o más páginas vistas.

Tráfico nacional:
Audiencia/difusión correspondiente a España medida en base a los datos de las direcciones IP registradas por el sistema de medición.

6. Opinión

De OJDinteractiva, la división de INFORMACIóN Y CONTROL DE PUBLICACIONES S.A.:
Hemos examinado la información facilitada por el editor del medio electrónico para el periodo que comprende la presente certificación.
Nuestro examen se ha realizado de acuerdo con las normas y procedimientos establecidos en las Normas Técnicas para el Control de los Medios Electrónicos de Comunicación.
En nuestra opinión, la presente acta presenta razonablemente la difusión/audiencia registrada por este medio electrónico.

ADVERTENCIA:
El trabajo de OJDinteractiva, la división de INFORMACIóN Y CONTROL DE PUBLICACIONES S.A (INTROL) se limita a la realización de pruebas para la revisión de los datos de recuento suministrados por el editor con la finalidad de expresar una opinión sobre la razonabilidad de dichos datos de acuerdo con las Normas Técnicas para el control de los MEC.
Por tanto, INTROL no acepta responsabilidad alguna por las inexactitudes o errores que puedan existir en los datos de recuento. Tampoco acepta ninguna responsabilidad por la falsedad en los datos de recuento recibidos del editor, ni por otros datos de medición que no están incluidos en el análisis.

© Copyright Información y Control de Publicaciones