ACTA DE CONTROL ETSELQUEMENGES.CAT

INFORMACION Y CONTROL DE PUBLICACIONES, S.A.

Serrano, 21 - 6 planta - Tel. 91 435 00 32 Fax 91 435 96 05 - 28001 MADRID
Entença, 218 Entr. 7 - Tel 93 439 24 18 Fax 93 419 25 34 - 08029 BARCELONA

Título:	ETSELQUEMENGES.CAT
URL Primaria:	http://www.etselquemenges.cat
Editor:	Etselquemenges, S.L.
Domicilio:	Joaquim Ruyra, 9, 5º 5ª
Ciudad:	08025 Barcelona
Teléfono:	650 04 02 78
Fax:	
E-mail:	
Clasificación:	Hogar y Moda
Sub-Clasificación:	Alimentación y Cocina

1. Cifras totales y promedios (Nacional e Internacional)

MES - AÑO	NAVEGADORES UNICOS	VISITAS	PAGINAS
Mayo - 2012	19.637	35.596	129.768
PROMEDIO DIARIO	**1.006**	**1.148**	**4.186**
PROMEDIO LUNES-VIERNES	1.177	1.346	4.860
PROMEDIO SABADO-DOMINGO	513	579	2.248
PAGINAS / VISITAS	3,65		
DURACION MEDIA VISITAS	0:05:52		
DURACION MEDIA PAGINAS	0:01:37		

2. Secciones (Nacional e Internacional)

	PAGINAS	%
HOME	20.413	15.73 %
RESTO	109.355	84.27 %

3. Por día del mes (Nacional e Internacional)

Día	N. únicos	Visitas	Páginas	Día	N. únicos	Visitas	Páginas	Día	N. únicos	Visitas	Páginas
1	1.057	1.175	4.646	**11**	740	818	2.805	**21**	1.001	1.158	4.017
2	1.371	1.581	5.935	**12**	435	484	1.626	**22**	2.207	2.585	10.938
3	1.247	1.413	4.698	**13**	498	547	2.648	**23**	1.406	1.608	5.669
4	962	1.082	3.626	**14**	1.199	1.407	6.218	**24**	1.345	1.560	4.976
5	432	481	1.746	**15**	1.529	1.758	7.741	**25**	894	1.046	3.427
6	459	508	1.847	**16**	1.175	1.321	5.574	**26**	396	472	1.798
7	732	834	2.621	**17**	1.455	1.627	4.795	**27**	372	448	1.706
8	1.264	1.453	5.882	**18**	1.063	1.190	3.848	**28**	675	810	2.658
9	1.188	1.360	4.752	**19**	857	961	3.786	**29**	1.487	1.707	5.863
10	848	949	3.003	**20**	654	727	2.825	**30**	1.198	1.341	4.267
								31	1.030	1.185	3.827

© Copyright Información y Control de Publicaciones

4. Gráficas (Nacional e Internacional)

4.1 Por día de la semana (promedio)

N. únicos / Visitas (x 100)

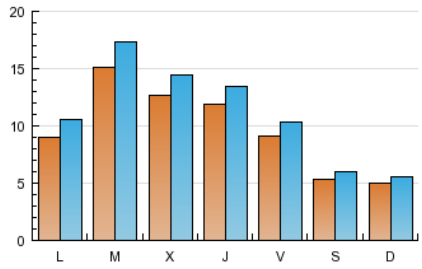

Páginas (x 100)

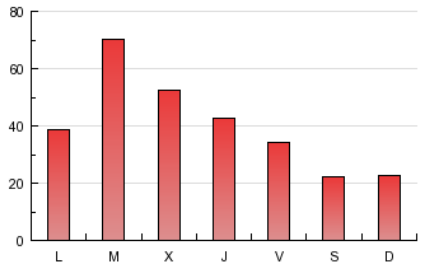

4.2 Por franja horaria (promedio)

Visitas (x 1000)

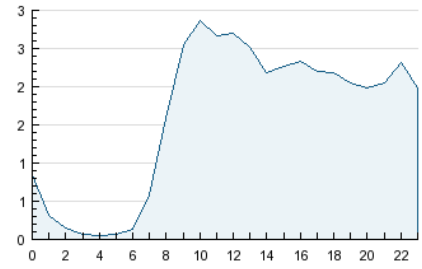

Páginas (x 1000)

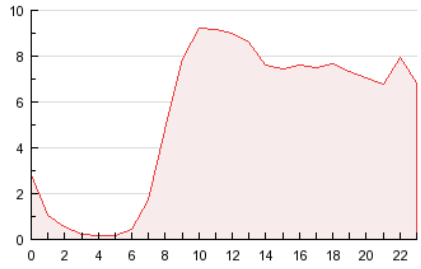

4.3 Por meses

N. únicos / Visitas (x 1000)

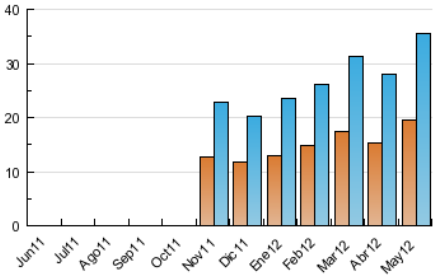

Páginas (x 1000)

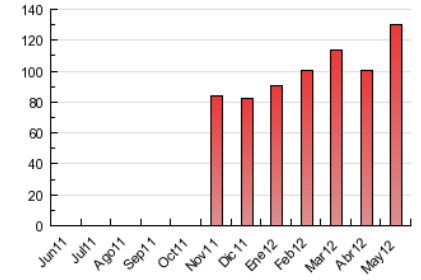

© Copyright Información y Control de Publicaciones

ACTA DE CONTROL ETSELQUEMENGES.CAT

INFORMACION Y CONTROL DE PUBLICACIONES, S.A.

Serrano, 21 - 6 planta - Tel. 91 435 00 32 Fax 91 435 96 05 - 28001 MADRID
Entença, 218 Entr. 7 - Tel 93 439 24 18 Fax 93 419 25 34 - 08029 BARCELONA

Anexo - Tráfico Nacional

Título:	ETSELQUEMENGES.CAT
URL Primaria:	http://www.etselquemenges.cat
Editor:	Etselquemenges, S.L.
Domicilio:	Joaquim Ruyra, 9, 5º 5ª
Ciudad:	08025 Barcelona
Teléfono:	650 04 02 78
Fax:	
E-mail:	
Clasificación:	Hogar y Moda
Sub-Clasificación:	Alimentación y Cocina

1. Cifras totales y promedios (Nacional)

MES - AÑO	NAVEGADORES UNICOS	VISITAS	PAGINAS
Mayo - 2012	18.872	34.294	125.342
PROMEDIO DIARIO	**968**	**1.106**	**4.043**
PROMEDIO LUNES-VIERNES	1.131	1.295	4.692
PROMEDIO SABADO-DOMINGO	498	563	2.178
PAGINAS / VISITAS	3,65		
DURACION MEDIA VISITAS	0:05:53		
DURACION MEDIA PAGINAS	0:01:36		

2. Secciones (Nacional)

	PAGINAS	%
HOME	19.712	15.73 %
RESTO	105.630	84.27 %

3. Por día del mes (Nacional)

Día	N. únicos	Visitas	Páginas	Día	N. únicos	Visitas	Páginas	Día	N. únicos	Visitas	Páginas
1	1.007	1.123	4.454	**11**	701	773	2.695	**21**	955	1.109	3.886
2	1.331	1.528	5.800	**12**	417	466	1.580	**22**	2.122	2.484	10.480
3	1.196	1.353	4.480	**13**	490	538	2.413	**23**	1.358	1.556	5.498
4	920	1.034	3.481	**14**	1.150	1.349	5.977	**24**	1.296	1.506	4.835
5	426	474	1.720	**15**	1.484	1.709	7.552	**25**	851	994	3.275
6	438	485	1.776	**16**	1.126	1.270	5.440	**26**	392	467	1.787
7	701	801	2.546	**17**	1.388	1.555	4.648	**27**	358	434	1.684
8	1.214	1.400	5.644	**18**	1.026	1.153	3.756	**28**	650	784	2.579
9	1.151	1.316	4.599	**19**	828	931	3.695	**29**	1.426	1.645	5.657
10	807	899	2.810	**20**	638	710	2.772	**30**	1.152	1.295	4.112
								31	1.002	1.153	3.711

© Copyright Información y Control de Publicaciones

4. Gráficas (Nacional)

4.1 Por día de la semana (promedio)

N. únicos / Visitas (x 100)

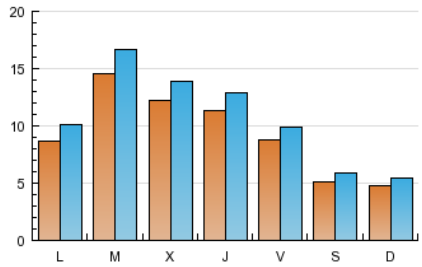

Páginas (x 100)

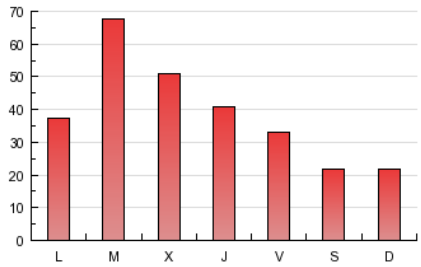

4.2 Por franja horaria (promedio)

Visitas (x 1000)

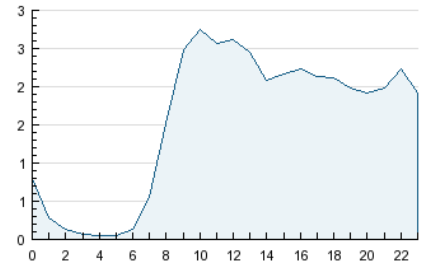

Páginas (x 1000)

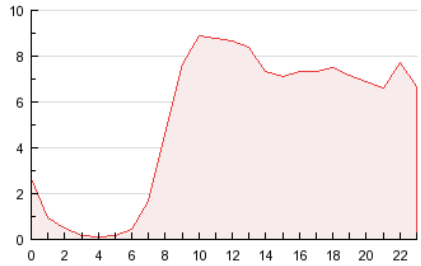

4.3 Por meses

N. únicos / Visitas (x 1000)

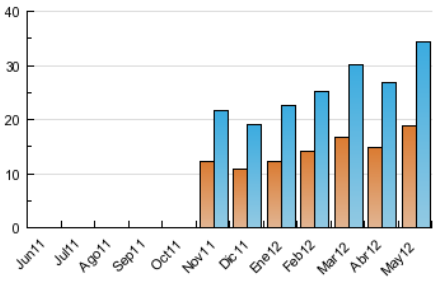

Páginas (x 1000)

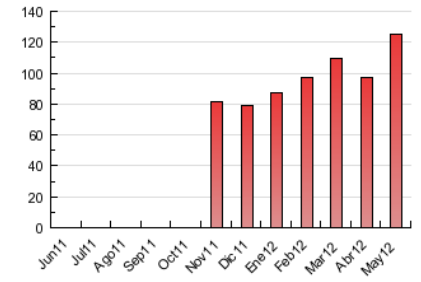

© Copyright Información y Control de Publicaciones

5. Definiciones básicas (Para más información ver Normas Técnicas para el Control de los Medios Electrónicos de Comunicación)

Página Vista:
Conjunto de ficheros enviado a un usuario como resultado de una petición del mismo recibida por el servidor. Cuando la página está formada por varios marcos (frames), el conjunto de los mismos tendrá, a efectos de cómptuo, la consideración de una página unitaria.

Visita:
Una secuencia ininterrumpida de páginas servidas a un usuario válido. Si dicho usuario no realiza peticiones de páginas en un periodo de tiempo (30 min) la siguiente petición constituirá el inicio de una nueva visita.

Navegador Único:
Total de combinaciones únicas de una dirección IP y un identificador adicional. Los medios pueden utilizar cookies o el Identificador de Alta de registro.

Duración Página Vista:
Tiempo acumulado en segundos de todas las páginas vistas (en visitas de dos o más páginas vistas), dividido por el número total de páginas vistas.

Duración Visita:
Tiempo en segundos de todas las visitas de dos o más páginas vistas, dividido por el número total de dos o más páginas vistas.

Tráfico nacional:
Audiencia/difusión correspondiente a España medida en base a los datos de las direcciones IP registradas por el sistema de medición.

6. Opinión

De OJDinteractiva, la división de INFORMACIóN Y CONTROL DE PUBLICACIONES S.A.:
Hemos examinado la información facilitada por el editor del medio electrónico para el periodo que comprende la presente certificación.
Nuestro examen se ha realizado de acuerdo con las normas y procedimientos establecidos en las Normas Técnicas para el Control de los Medios Electrónicos de Comunicación.
En nuestra opinión, la presente acta presenta razonablemente la difusión/audiencia registrada por este medio electrónico.

ADVERTENCIA:
El trabajo de OJDinteractiva, la división de INFORMACIóN Y CONTROL DE PUBLICACIONES S.A (INTROL) se limita a la realización de pruebas para la revisión de los datos de recuento suministrados por el editor con la finalidad de expresar una opinión sobre la razonabilidad de dichos datos de acuerdo con las Normas Técnicas para el control de los MEC.
Por tanto, INTROL no acepta responsabilidad alguna por las inexactitudes o errores que puedan existir en los datos de recuento. Tampoco acepta ninguna responsabilidad por la falsedad en los datos de recuento recibidos del editor, ni por otros datos de medición que no están incluidos en el análisis.

© Copyright Información y Control de Publicaciones