ACTA DE CONTROL ETSELQUEMENGES.CAT

INFORMACION Y CONTROL DE PUBLICACIONES, S.A.

Serrano, 21 - 6 planta - Tel. 91 435 00 32 Fax 91 435 96 05 - 28001 MADRID
Entença, 218 Entr. 7 - Tel 93 439 24 18 Fax 93 419 25 34 - 08029 BARCELONA

Título:	ETSELQUEMENGES.CAT
URL Primaria:	http://www.etselquemenges.cat
Editor:	Etselquemenges, S.L.
Domicilio:	Joaquim Ruyra, 9, 5º 5ª
Ciudad:	08025 Barcelona
Teléfono:	650 04 02 78
Fax:	
E-mail:	
Clasificación:	Hogar y Moda
Sub-Clasificación:	Alimentación y Cocina

1. Cifras totales y promedios (Nacional e Internacional)

MES - AÑO	NAVEGADORES UNICOS	VISITAS	PAGINAS
Abril - 2012	15.386	28.008	100.260
PROMEDIO DIARIO	**820**	**934**	**3.342**
PROMEDIO LUNES-VIERNES	976	1.115	3.970
PROMEDIO SABADO-DOMINGO	455	510	1.876
PAGINAS / VISITAS	3,58		
DURACION MEDIA VISITAS	0:05:19		
DURACION MEDIA PAGINAS	0:01:29		

2. Secciones (Nacional e Internacional)

	PAGINAS	%
HOME	17.063	17.02 %
RESTO	83.197	82.98 %

3. Por día del mes (Nacional e Internacional)

Día	N. únicos	Visitas	Páginas	Día	N. únicos	Visitas	Páginas	Día	N. únicos	Visitas	Páginas
1	612	694	2.802	**11**	1.100	1.241	4.325	**21**	449	492	1.390
2	689	803	2.934	**12**	1.209	1.387	4.537	**22**	533	590	2.229
3	1.277	1.500	6.660	**13**	831	960	3.371	**23**	705	807	2.392
4	885	1.013	3.787	**14**	445	498	1.928	**24**	1.413	1.656	6.584
5	746	840	2.892	**15**	460	509	2.014	**25**	1.246	1.383	5.033
6	502	564	1.944	**16**	733	837	2.790	**26**	1.389	1.556	4.144
7	312	345	1.226	**17**	1.150	1.331	5.474	**27**	734	824	2.467
8	336	387	1.258	**18**	1.238	1.433	5.173	**28**	538	597	2.267
9	523	594	2.212	**19**	1.215	1.394	4.368	**29**	413	476	1.771
10	1.359	1.562	6.120	**20**	972	1.085	3.761	**30**	572	650	2.407

© Copyright Información y Control de Publicaciones

4. Gráficas (Nacional e Internacional)

4.1 Por día de la semana (promedio)

N. únicos / Visitas (x 100)

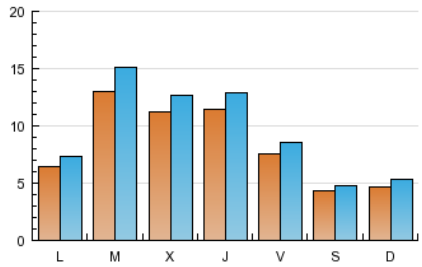

Páginas (x 100)

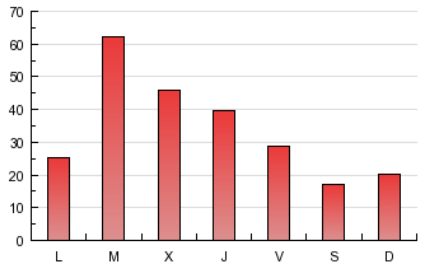

4.2 Por franja horaria (promedio)

Visitas (x 1000)

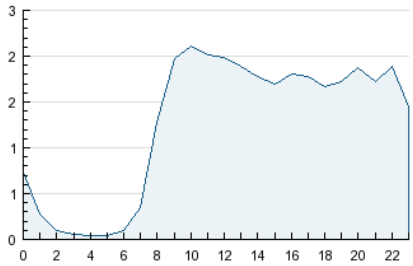

Páginas (x 1000)

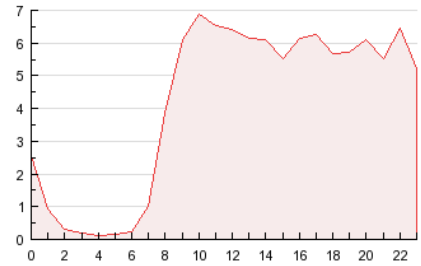

4.3 Por meses

N. únicos / Visitas (x 1000)

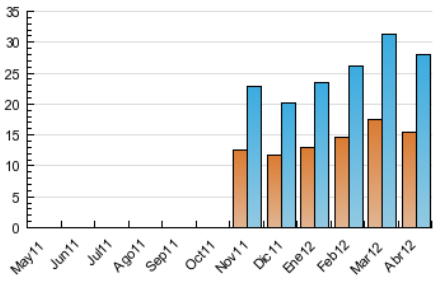

Páginas (x 1000)

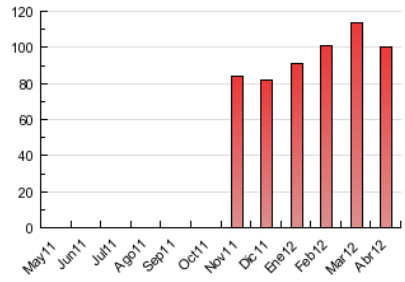

© Copyright Información y Control de Publicaciones

INFORMACION Y CONTROL DE PUBLICACIONES, S.A.

Serrano, 21 - 6 planta - Tel. 91 435 00 32 Fax 91 435 96 05 - 28001 MADRID

Entença, 218 Entr. 7 - Tel 93 439 24 18 Fax 93 419 25 34 - 08029 BARCELONA

Anexo - Tráfico Nacional

Título:	ETSELQUEMENGES.CAT
URL Primaria:	http://www.etselquemenges.cat
Editor:	Etselquemenges, S.L.
Domicilio:	Joaquim Ruyra, 9, 5º 5ª
Ciudad:	08025 Barcelona
Teléfono:	650 04 02 78
Fax:	
E-mail:	
Clasificación:	Hogar y Moda
Sub-Clasificación:	Alimentación y Cocina

1. Cifras totales y promedios (Nacional)

MES - AÑO	NAVEGADORES UNICOS	VISITAS	PAGINAS
Abril - 2012	14.720	26.896	97.126
PROMEDIO DIARIO	**787**	**897**	**3.238**
PROMEDIO LUNES-VIERNES	937	1.072	3.845
PROMEDIO SABADO-DOMINGO	437	488	1.821
PAGINAS / VISITAS	3,61		
DURACION MEDIA VISITAS	0:05:21		
DURACION MEDIA PAGINAS	0:01:29		

2. Secciones (Nacional)

	PAGINAS	%
HOME	16.323	16.81 %
RESTO	80.803	83.19 %

3. Por día del mes (Nacional)

Día	N. únicos	Visitas	Páginas	Día	N. únicos	Visitas	Páginas	Día	N. únicos	Visitas	Páginas
1	591	664	2.746	**11**	1.066	1.203	4.208	**21**	429	470	1.342
2	667	769	2.829	**12**	1.159	1.333	4.424	**22**	517	572	2.176
3	1.231	1.448	6.468	**13**	809	933	3.308	**23**	673	766	2.277
4	855	980	3.693	**14**	423	468	1.808	**24**	1.361	1.602	6.403
5	687	780	2.783	**15**	450	498	1.981	**25**	1.205	1.339	4.939
6	470	531	1.879	**16**	689	785	2.632	**26**	1.339	1.501	4.033
7	293	324	1.196	**17**	1.116	1.295	5.330	**27**	707	793	2.412
8	317	362	1.198	**18**	1.170	1.354	4.944	**28**	520	579	2.208
9	504	571	2.141	**19**	1.167	1.337	4.146	**29**	395	456	1.734
10	1.303	1.502	5.884	**20**	944	1.052	3.672	**30**	554	629	2.332

© Copyright Información y Control de Publicaciones

4. Gráficas (Nacional)

4.1 Por día de la semana (promedio)

N. únicos / Visitas (x 100)

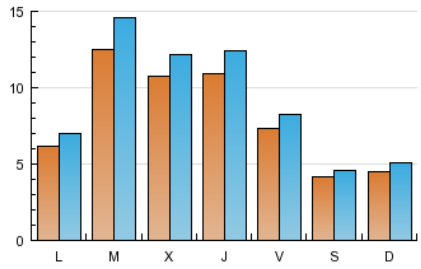

Páginas (x 100)

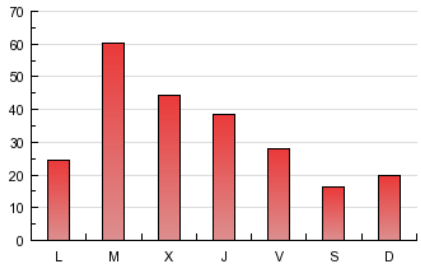

4.2 Por franja horaria (promedio)

Visitas (x 1000)

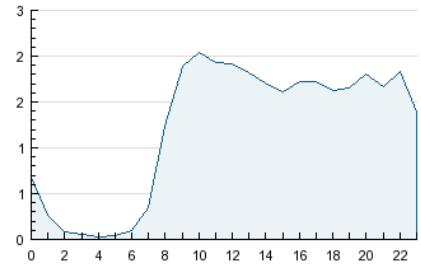

Páginas (x 1000)

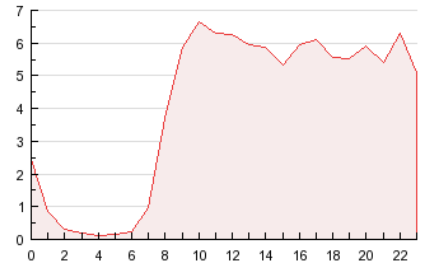

4.3 Por meses

N. únicos / Visitas (x 1000)

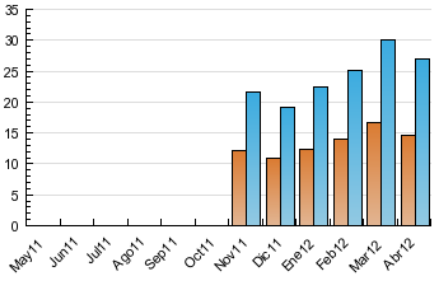

Páginas (x 1000)

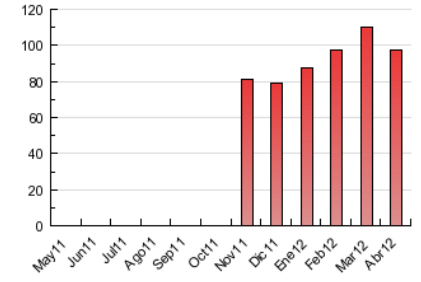

© Copyright Información y Control de Publicaciones

5. Definiciones básicas (Para más información ver Normas Técnicas para el Control de los Medios Electrónicos de Comunicación)

Página Vista:
Conjunto de ficheros enviado a un usuario como resultado de una petición del mismo recibida por el servidor. Cuando la página está formada por varios marcos (frames), el conjunto de los mismos tendrá, a efectos de cómptuo, la consideración de una página unitaria.

Visita:
Una secuencia ininterrumpida de páginas servidas a un usuario válido. Si dicho usuario no realiza peticiones de páginas en un periodo de tiempo (30 min) la siguiente petición constituirá el inicio de una nueva visita.

Navegador Único:
Total de combinaciones únicas de una dirección IP y un identificador adicional. Los medios pueden utilizar cookies o el Identificador de Alta de registro.

Duración Página Vista:
Tiempo acumulado en segundos de todas las páginas vistas (en visitas de dos o más páginas vistas), dividido por el número total de páginas vistas.

Duración Visita:
Tiempo en segundos de todas las visitas de dos o más páginas vistas, dividido por el número total de dos o más páginas vistas.

Tráfico nacional:
Audiencia/difusión correspondiente a España medida en base a los datos de las direcciones IP registradas por el sistema de medición.

6. Opinión

De OJDinteractiva, la división de INFORMACIóN Y CONTROL DE PUBLICACIONES S.A.:
Hemos examinado la información facilitada por el editor del medio electrónico para el periodo que comprende la presente certificación.
Nuestro examen se ha realizado de acuerdo con las normas y procedimientos establecidos en las Normas Técnicas para el Control de los Medios Electrónicos de Comunicación.
En nuestra opinión, la presente acta presenta razonablemente la difusión/audiencia registrada por este medio electrónico.

ADVERTENCIA:
El trabajo de OJDinteractiva, la división de INFORMACIóN Y CONTROL DE PUBLICACIONES S.A (INTROL) se limita a la realización de pruebas para la revisión de los datos de recuento suministrados por el editor con la finalidad de expresar una opinión sobre la razonabilidad de dichos datos de acuerdo con las Normas Técnicas para el control de los MEC.
Por tanto, INTROL no acepta responsabilidad alguna por las inexactitudes o errores que puedan existir en los datos de recuento. Tampoco acepta ninguna responsabilidad por la falsedad en los datos de recuento recibidos del editor, ni por otros datos de medición que no están incluidos en el análisis.

© Copyright Información y Control de Publicaciones