ACTA DE CONTROL USECNETWORK.COM

INFORMACION Y CONTROL DE PUBLICACIONES, S.A.

Serrano, 21 - 6 planta - Tel. 91 435 00 32 Fax 91 435 96 05 - 28001 MADRID
Entença, 218 Entr. 7 - Tel 93 439 24 18 Fax 93 419 25 34 - 08029 BARCELONA

Título: USECNETWORK.COM
URL Primaria: http://www.usecnetwork.com
Editor: Usec Network, S.L.
Domicilio: c/Caléndula, 93 Mini Parc III Edificio E - El Soto de la Moraleja
Ciudad: 28109 Alcobendas
Teléfono: 91 791 29 45
Fax: 91 791 29 01
E-mail:
Clasificación: Noticias e Información
Sub-Clasificación: Noticias de interés especial

usecnetwork
Universal Security & Emergency Channel

1. Cifras totales y promedios (Nacional e Internacional)

MES - AÑO	NAVEGADORES UNICOS	VISITAS	PAGINAS
Mayo - 2012	18.190	20.315	32.929
PROMEDIO DIARIO	**625**	**655**	**1.062**
PROMEDIO LUNES-VIERNES	683	718	1.154
PROMEDIO SABADO-DOMINGO	457	476	799
PAGINAS / VISITAS	1,62		
DURACION MEDIA VISITAS	0:02:48		
DURACION MEDIA PAGINAS	0:01:45		

2. Secciones (Nacional e Internacional)

	PAGINAS	%
HOME	2.662	8.08 %
RESTO	30.267	91.92 %

3. Por día del mes (Nacional e Internacional)

Día	N. únicos	Visitas	Páginas	Día	N. únicos	Visitas	Páginas	Día	N. únicos	Visitas	Páginas
1	551	577	893	**11**	679	713	1.036	**21**	735	784	1.362
2	812	844	1.247	**12**	441	462	811	**22**	716	764	1.208
3	832	869	1.305	**13**	387	401	675	**23**	696	733	1.196
4	605	630	1.007	**14**	666	698	1.096	**24**	679	716	1.133
5	449	469	816	**15**	674	704	1.084	**25**	582	607	949
6	477	505	849	**16**	638	678	1.150	**26**	470	491	833
7	711	748	1.215	**17**	716	758	1.209	**27**	508	524	863
8	663	696	1.170	**18**	679	706	1.222	**28**	699	734	1.234
9	631	673	1.084	**19**	443	459	775	**29**	655	686	1.163
10	640	673	1.117	**20**	480	495	766	**30**	690	727	1.230
								31	757	791	1.231

© Copyright Información y Control de Publicaciones

4. Gráficas (Nacional e Internacional)

4.1 Por día de la semana (promedio)

N. únicos / Visitas (x 100)

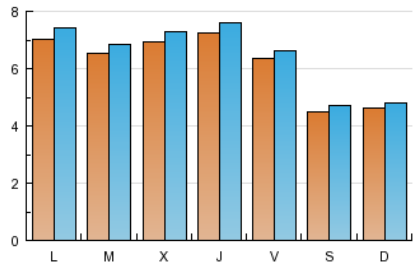

Páginas (x 100)

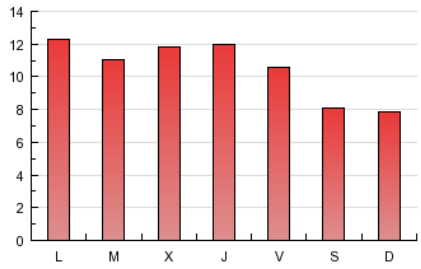

4.2 Por franja horaria (promedio)

Visitas (x 1000)

Páginas (x 1000)

4.3 Por meses

N. únicos / Visitas (x 1000)

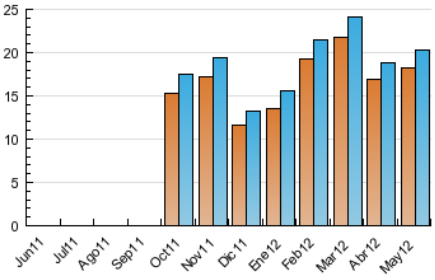

Páginas (x 1000)

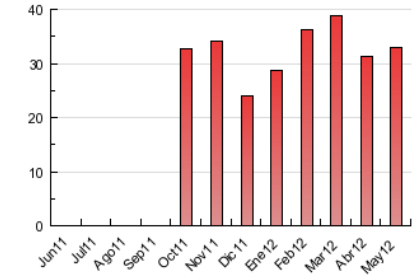

© Copyright Información y Control de Publicaciones

ACTA DE CONTROL USECNETWORK.COM

INFORMACION Y CONTROL DE PUBLICACIONES, S.A.

Serrano, 21 - 6 planta - Tel. 91 435 00 32 Fax 91 435 96 05 - 28001 MADRID
Entença, 218 Entr. 7 - Tel 93 439 24 18 Fax 93 419 25 34 - 08029 BARCELONA

Anexo - Tráfico Nacional

Título: USECNETWORK.COM
URL Primaria: http://www.usecnetwork.com
Editor: Usec Network, S.L.
Domicilio: c/Caléndula, 93 Mini Parc III Edificio E - El Soto de la Moraleja
Ciudad: 28109 Alcobendas
Teléfono: 91 791 29 45
Fax: 91 791 29 01
E-mail:
Clasificación: Noticias e Información
Sub-Clasificación: Noticias de interés especial

usecnetwork
Universal Security & Emergency Channel

1. Cifras totales y promedios (Nacional)

MES - AÑO	NAVEGADORES UNICOS	VISITAS	PAGINAS
Mayo - 2012	6.274	7.893	15.909
PROMEDIO DIARIO	**231**	**255**	**513**
PROMEDIO LUNES-VIERNES	252	278	553
PROMEDIO SABADO-DOMINGO	172	186	398
PAGINAS / VISITAS	2,02		
DURACION MEDIA VISITAS	0:03:45		
DURACION MEDIA PAGINAS	0:01:53		

2. Secciones (Nacional)

	PAGINAS	%
HOME	2.441	15.34 %
RESTO	13.468	84.66 %

3. Por día del mes (Nacional)

Día	N. únicos	Visitas	Páginas	Día	N. únicos	Visitas	Páginas	Día	N. únicos	Visitas	Páginas
1	184	199	378	**11**	339	366	577	**21**	296	333	746
2	235	258	496	**12**	199	219	494	**22**	248	280	561
3	243	272	548	**13**	186	194	386	**23**	256	277	567
4	223	242	492	**14**	255	283	557	**24**	242	267	555
5	157	175	405	**15**	252	279	489	**25**	212	229	445
6	194	217	447	**16**	236	269	568	**26**	135	149	328
7	264	294	622	**17**	308	344	644	**27**	176	187	371
8	249	276	609	**18**	289	308	576	**28**	263	288	579
9	211	241	498	**19**	145	157	365	**29**	237	259	519
10	229	259	576	**20**	181	193	387	**30**	263	288	582
								31	262	291	542

© Copyright Información y Control de Publicaciones

4. Gráficas (Nacional)

4.1 Por día de la semana (promedio)

N. únicos / Visitas (x 100)

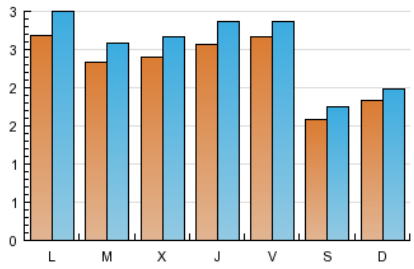

Páginas (x 100)

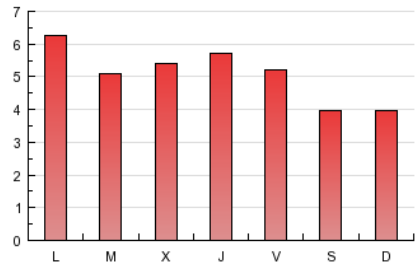

4.2 Por franja horaria (promedio)

Visitas (x 1000)

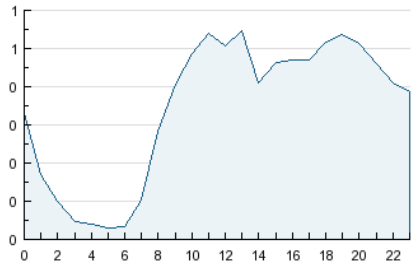

Páginas (x 1000)

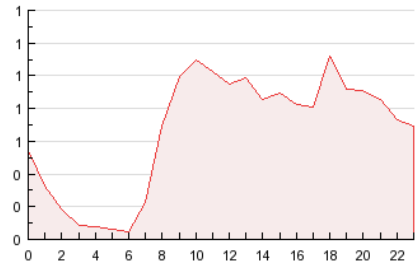

4.3 Por meses

N. únicos / Visitas (x 1000)

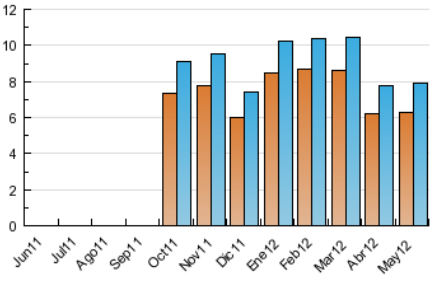

Páginas (x 1000)

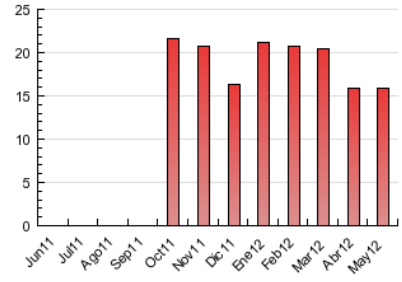

© Copyright Información y Control de Publicaciones

5. Definiciones básicas (Para más información ver Normas Técnicas para el Control de los Medios Electrónicos de Comunicación)

Página Vista:
Conjunto de ficheros enviado a un usuario como resultado de una petición del mismo recibida por el servidor. Cuando la página está formada por varios marcos (frames), el conjunto de los mismos tendrá, a efectos de cómptuo, la consideración de una página unitaria.

Visita:
Una secuencia ininterrumpida de páginas servidas a un usuario válido. Si dicho usuario no realiza peticiones de páginas en un periodo de tiempo (30 min) la siguiente petición constituirá el inicio de una nueva visita.

Navegador Único:
Total de combinaciones únicas de una dirección IP y un identificador adicional. Los medios pueden utilizar cookies o el Identificador de Alta de registro.

Duración Página Vista:
Tiempo acumulado en segundos de todas las páginas vistas (en visitas de dos o más páginas vistas), dividido por el número total de páginas vistas.

Duración Visita:
Tiempo en segundos de todas las visitas de dos o más páginas vistas, dividido por el número total de dos o más páginas vistas.

Tráfico nacional:
Audiencia/difusión correspondiente a España medida en base a los datos de las direcciones IP registradas por el sistema de medición.

6. Opinión

De OJDinteractiva, la división de INFORMACIóN Y CONTROL DE PUBLICACIONES S.A.:
Hemos examinado la información facilitada por el editor del medio electrónico para el periodo que comprende la presente certificación.
Nuestro examen se ha realizado de acuerdo con las normas y procedimientos establecidos en las Normas Técnicas para el Control de los Medios Electrónicos de Comunicación.
En nuestra opinión, la presente acta presenta razonablemente la difusión/audiencia registrada por este medio electrónico.

ADVERTENCIA:
El trabajo de OJDinteractiva, la división de INFORMACIóN Y CONTROL DE PUBLICACIONES S.A (INTROL) se limita a la realización de pruebas para la revisión de los datos de recuento suministrados por el editor con la finalidad de expresar una opinión sobre la razonabilidad de dichos datos de acuerdo con las Normas Técnicas para el control de los MEC.
Por tanto, INTROL no acepta responsabilidad alguna por las inexactitudes o errores que puedan existir en los datos de recuento. Tampoco acepta ninguna responsabilidad por la falsedad en los datos de recuento recibidos del editor, ni por otros datos de medición que no están incluidos en el análisis.

© Copyright Información y Control de Publicaciones