ACTA DE CONTROL EDUCAWEB.COM

INFORMACION Y CONTROL DE PUBLICACIONES, S.A.

Serrano, 21 - 6 planta - Tel. 91 435 00 32 Fax 91 435 96 05 - 28001 MADRID
Entença, 218 Entr. 7 - Tel 93 439 24 18 Fax 93 419 25 34 - 08029 BARCELONA

Título:	EDUCAWEB.COM
URL Primaria:	http://www.educaweb.com
Editor:	Educaonline S.L.
Domicilio:	Aragó 631-633 planta baixa
Ciudad:	08026 BARCELONA
Teléfono:	93 215 13 65
Fax:	93 467 76 38
E-mail:	info@educaweb.com
Clasificación:	Educación y empleo
Sub-Clasificación:	Recursos educativos

educaweb.com

1. Cifras totales y promedios (Nacional e Internacional)

MES - AÑO	NAVEGADORES UNICOS	VISITAS	PAGINAS
Julio - 2012	413.531	517.540	1.303.130
PROMEDIO DIARIO	**15.571**	**16.695**	**42.036**
PROMEDIO LUNES-VIERNES	17.549	18.809	48.224
PROMEDIO SABADO-DOMINGO	10.735	11.526	26.913
PAGINAS / VISITAS	2,52		
DURACION MEDIA VISITAS	0:02:32		
DURACION MEDIA PAGINAS	0:01:01		

2. Secciones (Nacional e Internacional)

	PAGINAS	%
HOME	15.690	1.20 %
RESTO	1.287.440	98.80 %

3. Por día del mes (Nacional e Internacional)

Día	N. únicos	Visitas	Páginas	Día	N. únicos	Visitas	Páginas	Día	N. únicos	Visitas	Páginas
1	9.372	9.797	26.586	**11**	16.913	17.667	50.019	**21**	11.793	12.855	29.067
2	17.093	17.928	50.372	**12**	15.144	15.806	46.135	**22**	11.972	12.977	28.304
3	17.809	18.679	52.243	**13**	12.421	12.903	36.014	**23**	17.132	18.126	46.430
4	24.537	26.811	59.457	**14**	9.843	10.315	24.088	**24**	14.852	15.561	44.168
5	25.176	28.128	59.853	**15**	13.286	14.608	33.372	**25**	14.276	14.941	42.426
6	20.784	23.066	48.728	**16**	15.800	16.554	47.538	**26**	13.507	14.160	40.976
7	12.309	13.394	27.884	**17**	15.925	16.748	49.011	**27**	11.545	12.094	34.016
8	13.335	14.536	30.469	**18**	24.230	26.799	63.340	**28**	7.207	7.486	20.170
9	24.262	27.222	59.391	**19**	21.183	23.021	54.419	**29**	7.497	7.766	22.273
10	17.883	18.735	51.040	**20**	19.226	21.321	47.802	**30**	13.394	13.992	38.182
								31	12.992	13.544	39.357

© Copyright Información y Control de Publicaciones

4. Gráficas (Nacional e Internacional)

4.1 Por día de la semana (promedio)

N. únicos / Visitas (x 100)

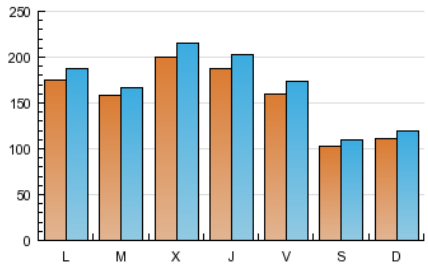

Páginas (x 100)

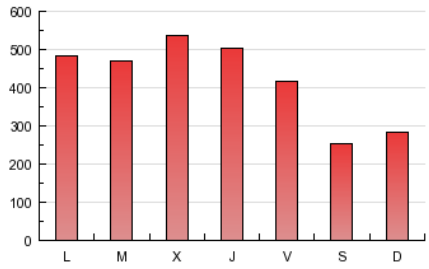

4.2 Por franja horaria (promedio)

Visitas (x 1000)

Páginas (x 1000)

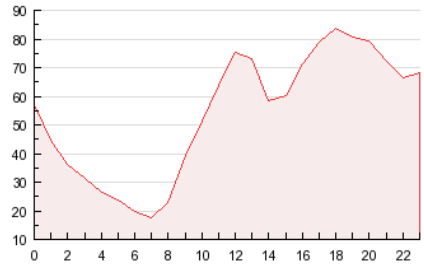

4.3 Por meses

N. únicos / Visitas (x 1000)

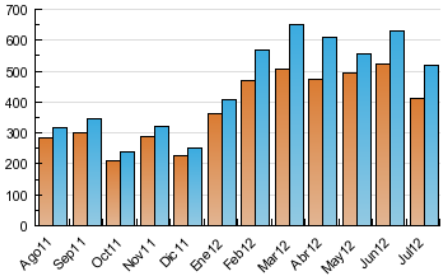

Páginas (x 1000)

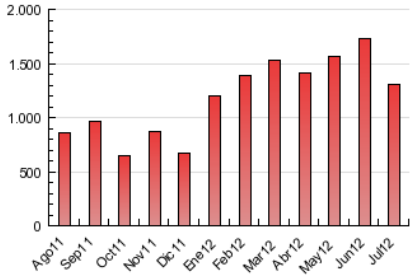

© Copyright Información y Control de Publicaciones

ACTA DE CONTROL EDUCAWEB.COM

INFORMACION Y CONTROL DE PUBLICACIONES, S.A.

Serrano, 21 - 6 planta - Tel. 91 435 00 32 Fax 91 435 96 05 - 28001 MADRID
Entença, 218 Entr. 7 - Tel 93 439 24 18 Fax 93 419 25 34 - 08029 BARCELONA

Anexo - Tráfico Nacional

Título:	EDUCAWEB.COM
URL Primaria:	http://www.educaweb.com
Editor:	Educaonline S.L.
Domicilio:	Aragó 631-633 planta baixa
Ciudad:	08026 BARCELONA
Teléfono:	93 215 13 65
Fax:	93 467 76 38
E-mail:	info@educaweb.com
Clasificación:	Educación y empleo
Sub-Clasificación:	Recursos educativos

1. Cifras totales y promedios (Nacional)

MES - AÑO	NAVEGADORES UNICOS	VISITAS	PAGINAS
Julio - 2012	269.783	360.582	889.395
PROMEDIO DIARIO	**10.693**	**11.632**	**28.690**
PROMEDIO LUNES-VIERNES	12.034	13.081	33.044
PROMEDIO SABADO-DOMINGO	7.413	8.089	18.047
PAGINAS / VISITAS	2,47		
DURACION MEDIA VISITAS	0:02:18		
DURACION MEDIA PAGINAS	0:00:56		

2. Secciones (Nacional)

	PAGINAS	%
HOME	11.630	1.31 %
RESTO	877.765	98.69 %

3. Por día del mes (Nacional)

Día	N. únicos	Visitas	Páginas	Día	N. únicos	Visitas	Páginas	Día	N. únicos	Visitas	Páginas
1	6.568	6.892	19.759	**11**	11.101	11.629	34.277	**21**	8.138	9.070	18.684
2	12.528	13.215	38.705	**12**	9.528	9.926	30.047	**22**	8.976	9.885	20.453
3	12.553	13.238	39.017	**13**	7.397	7.693	22.730	**23**	11.883	12.681	31.389
4	19.049	21.147	46.096	**14**	6.308	6.673	14.623	**24**	8.699	9.155	26.217
5	20.016	22.785	46.552	**15**	9.796	10.940	23.286	**25**	8.371	8.794	25.247
6	15.976	18.095	36.841	**16**	10.303	10.792	31.724	**26**	7.737	8.163	24.458
7	8.721	9.694	18.740	**17**	9.868	10.451	31.420	**27**	6.431	6.777	19.337
8	10.263	11.367	23.001	**18**	18.265	20.576	46.163	**28**	3.534	3.685	10.393
9	18.830	21.566	44.816	**19**	15.548	17.190	38.940	**29**	4.417	4.591	13.485
10	11.907	12.526	34.045	**20**	13.987	15.892	33.093	**30**	7.825	8.218	23.085
								31	6.952	7.276	22.772

© Copyright Información y Control de Publicaciones

4. Gráficas (Nacional)

4.1 Por día de la semana (promedio)

N. únicos / Visitas (x 100)

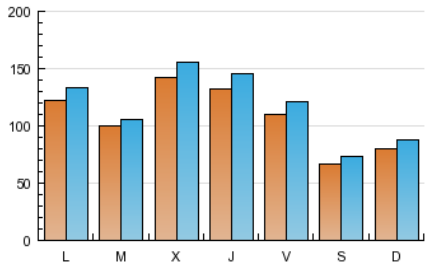

Páginas (x 100)

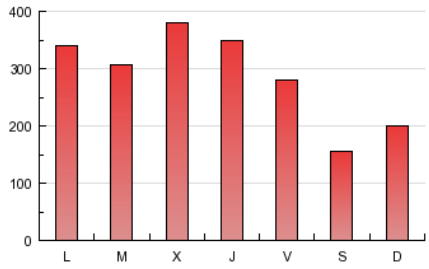

4.2 Por franja horaria (promedio)

Visitas (x 1000)

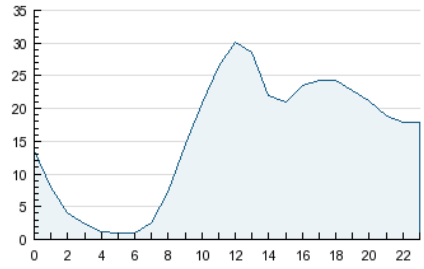

Páginas (x 1000)

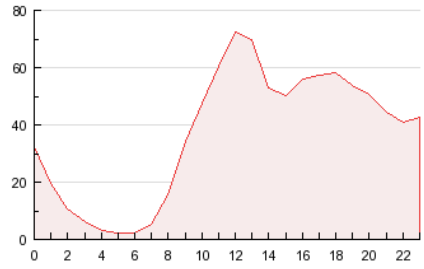

4.3 Por meses

N. únicos / Visitas (x 1000)

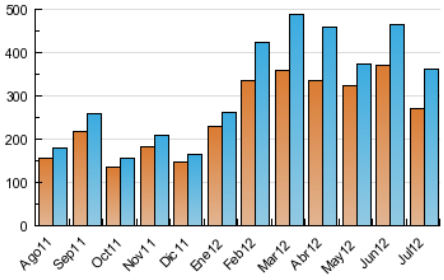

Páginas (x 1000)

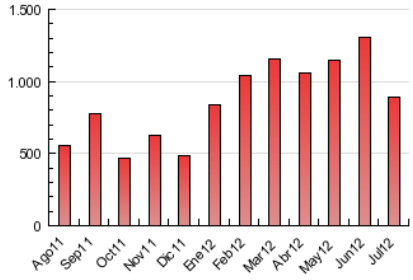

© Copyright Información y Control de Publicaciones

5. Definiciones básicas (Para más información ver Normas Técnicas para el Control de los Medios Electrónicos de Comunicación)

Página Vista:
Conjunto de ficheros enviado a un usuario como resultado de una petición del mismo recibida por el servidor. Cuando la página está formada por varios marcos (frames), el conjunto de los mismos tendrá, a efectos de cómptuo, la consideración de una página unitaria.

Visita:
Una secuencia ininterrumpida de páginas servidas a un usuario válido. Si dicho usuario no realiza peticiones de páginas en un periodo de tiempo (30 min) la siguiente petición constituirá el inicio de una nueva visita.

Navegador Único:
Total de combinaciones únicas de una dirección IP y un identificador adicional. Los medios pueden utilizar cookies o el Identificador de Alta de registro.

Duración Página Vista:
Tiempo acumulado en segundos de todas las páginas vistas (en visitas de dos o más páginas vistas), dividido por el número total de páginas vistas.

Duración Visita:
Tiempo en segundos de todas las visitas de dos o más páginas vistas, dividido por el número total de dos o más páginas vistas.

Tráfico nacional:
Audiencia/difusión correspondiente a España medida en base a los datos de las direcciones IP registradas por el sistema de medición.

6. Opinión

De OJDinteractiva, la división de INFORMACIóN Y CONTROL DE PUBLICACIONES S.A.:
Hemos examinado la información facilitada por el editor del medio electrónico para el periodo que comprende la presente certificación.
Nuestro examen se ha realizado de acuerdo con las normas y procedimientos establecidos en las Normas Técnicas para el Control de los Medios Electrónicos de Comunicación.
En nuestra opinión, la presente acta presenta razonablemente la difusión/audiencia registrada por este medio electrónico.

ADVERTENCIA:
El trabajo de OJDinteractiva, la división de INFORMACIóN Y CONTROL DE PUBLICACIONES S.A (INTROL) se limita a la realización de pruebas para la revisión de los datos de recuento suministrados por el editor con la finalidad de expresar una opinión sobre la razonabilidad de dichos datos de acuerdo con las Normas Técnicas para el control de los MEC.
Por tanto, INTROL no acepta responsabilidad alguna por las inexactitudes o errores que puedan existir en los datos de recuento. Tampoco acepta ninguna responsabilidad por la falsedad en los datos de recuento recibidos del editor, ni por otros datos de medición que no están incluidos en el análisis.

© Copyright Información y Control de Publicaciones