ACTA DE CONTROL EDUCAWEB.COM

INFORMACION Y CONTROL DE PUBLICACIONES, S.A.

Serrano, 21 - 6 planta - Tel. 91 435 00 32 Fax 91 435 96 05 - 28001 MADRID
Entença, 218 Entr. 7 - Tel 93 439 24 18 Fax 93 419 25 34 - 08029 BARCELONA

Título:	EDUCAWEB.COM
URL Primaria:	http://www.educaweb.com
Editor:	Educaonline S.L.
Domicilio:	Aragó 631-633 planta baixa
Ciudad:	08026 BARCELONA
Teléfono:	93 215 13 65
Fax:	93 467 76 38
E-mail:	info@educaweb.com
Clasificación:	Educación y empleo
Sub-Clasificación:	Recursos educativos

educaweb.com

1. Cifras totales y promedios (Nacional e Internacional)

MES - AÑO	NAVEGADORES UNICOS	VISITAS	PAGINAS
Junio - 2012	522.511	629.736	1.723.704
PROMEDIO DIARIO	**19.728**	**20.991**	**57.457**
PROMEDIO LUNES-VIERNES	22.945	24.480	65.850
PROMEDIO SABADO-DOMINGO	12.220	12.850	37.873
PAGINAS / VISITAS	2,74		
DURACION MEDIA VISITAS	0:02:26		
DURACION MEDIA PAGINAS	0:00:53		

2. Secciones (Nacional e Internacional)

	PAGINAS	%
HOME	21.874	1.27 %
RESTO	1.701.830	98.73 %

3. Por día del mes (Nacional e Internacional)

Día	N. únicos	Visitas	Páginas	Día	N. únicos	Visitas	Páginas	Día	N. únicos	Visitas	Páginas
1	17.593	18.307	49.663	**11**	22.116	23.108	77.094	**21**	23.558	24.657	73.421
2	11.120	11.600	31.198	**12**	20.764	21.653	62.813	**22**	26.266	28.720	68.137
3	13.961	14.563	40.702	**13**	21.080	21.990	64.235	**23**	13.895	14.915	35.850
4	24.333	25.385	71.369	**14**	19.604	20.442	59.474	**24**	14.855	15.996	38.361
5	23.841	24.888	73.880	**15**	16.354	17.085	48.053	**25**	29.261	32.417	74.583
6	23.015	24.082	70.293	**16**	10.392	10.863	31.559	**26**	28.547	31.331	72.405
7	21.388	22.399	66.900	**17**	11.288	11.751	34.732	**27**	30.428	34.064	76.657
8	16.895	17.603	48.924	**18**	19.692	20.551	59.980	**28**	30.414	33.974	78.640
9	10.506	10.929	32.014	**19**	20.923	21.843	63.163	**29**	24.408	27.259	58.783
10	12.562	13.024	66.387	**20**	21.372	22.332	64.379	**30**	11.397	12.005	30.055

© Copyright Información y Control de Publicaciones

4. Gráficas (Nacional e Internacional)

4.1 Por día de la semana (promedio)

N. únicos / Visitas (x 100)

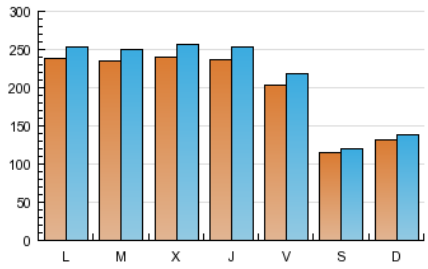

Páginas (x 100)

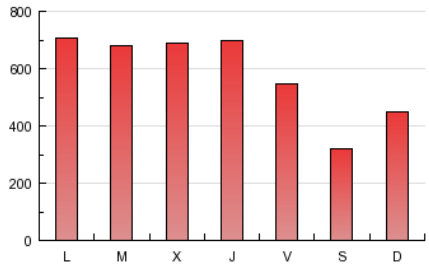

4.2 Por franja horaria (promedio)

Visitas (x 1000)

Páginas (x 1000)

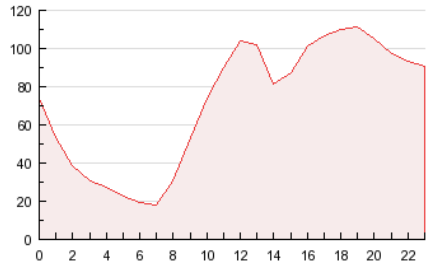

4.3 Por meses

N. únicos / Visitas (x 1000)

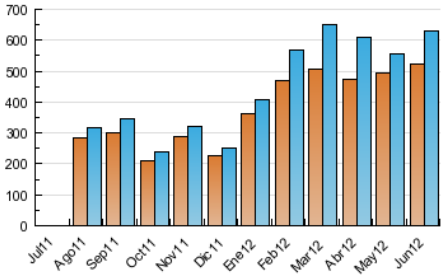

Páginas (x 1000)

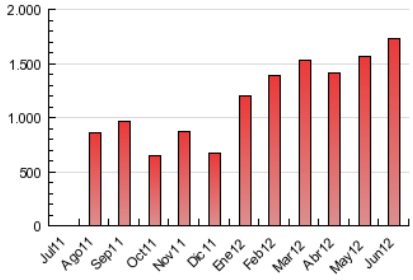

© Copyright Información y Control de Publicaciones

ACTA DE CONTROL EDUCAWEB.COM

INFORMACION Y CONTROL DE PUBLICACIONES, S.A.

Serrano, 21 - 6 planta - Tel. 91 435 00 32 Fax 91 435 96 05 - 28001 MADRID
Entença, 218 Entr. 7 - Tel 93 439 24 18 Fax 93 419 25 34 - 08029 BARCELONA

Anexo - Tráfico Nacional

Título:	EDUCAWEB.COM
URL Primaria:	http://www.educaweb.com
Editor:	Educaonline S.L.
Domicilio:	Aragó 631-633 planta baixa
Ciudad:	08026 BARCELONA
Teléfono:	93 215 13 65
Fax:	93 467 76 38
E-mail:	info@educaweb.com
Clasificación:	Educación y empleo
Sub-Clasificación:	Recursos educativos

1. Cifras totales y promedios (Nacional)

MES - AÑO	NAVEGADORES UNICOS	VISITAS	PAGINAS
Junio - 2012	371.354	465.801	1.309.129
PROMEDIO DIARIO	**14.444**	**15.527**	**43.638**
PROMEDIO LUNES-VIERNES	16.974	18.302	50.928
PROMEDIO SABADO-DOMINGO	8.540	9.052	26.626
PAGINAS / VISITAS	2,81		
DURACION MEDIA VISITAS	0:02:24		
DURACION MEDIA PAGINAS	0:00:51		

2. Secciones (Nacional)

	PAGINAS	%
HOME	17.823	1.36 %
RESTO	1.291.306	98.64 %

3. Por día del mes (Nacional)

Día	N. únicos	Visitas	Páginas	Día	N. únicos	Visitas	Páginas	Día	N. únicos	Visitas	Páginas
1	11.740	12.257	36.784	**11**	15.202	15.970	51.839	**21**	17.302	18.164	56.723
2	6.970	7.324	21.903	**12**	14.532	15.207	46.755	**22**	20.807	23.041	54.026
3	10.036	10.517	31.591	**13**	14.861	15.563	49.188	**23**	10.134	11.029	26.195
4	18.228	19.054	56.907	**14**	13.539	14.158	45.306	**24**	11.516	12.544	29.724
5	16.986	17.829	57.110	**15**	11.055	11.600	35.626	**25**	23.845	26.818	61.579
6	16.253	17.087	53.821	**16**	6.795	7.129	23.031	**26**	22.474	25.056	57.359
7	14.906	15.655	51.434	**17**	8.091	8.460	27.056	**27**	24.608	28.023	62.085
8	11.009	11.538	35.340	**18**	14.346	15.056	47.241	**28**	25.119	28.504	65.274
9	6.749	7.063	21.604	**19**	14.795	15.491	48.236	**29**	19.637	22.326	47.544
10	8.441	8.770	36.457	**20**	15.202	15.940	49.316	**30**	8.132	8.628	22.075

© Copyright Información y Control de Publicaciones

4. Gráficas (Nacional)

4.1 Por día de la semana (promedio)

N. únicos / Visitas (x 100)

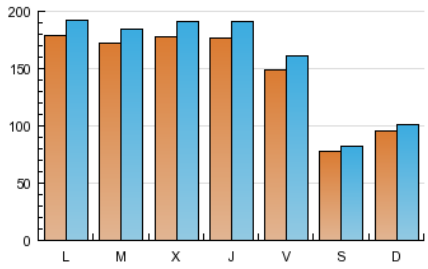

Páginas (x 100)

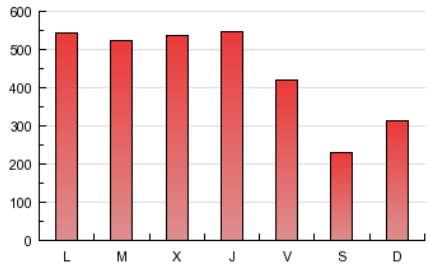

4.2 Por franja horaria (promedio)

Visitas (x 1000)

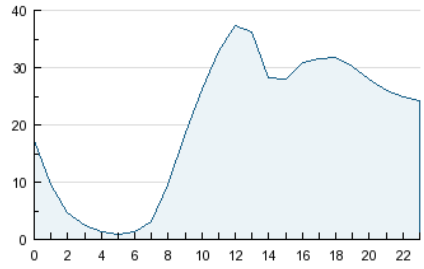

Páginas (x 1000)

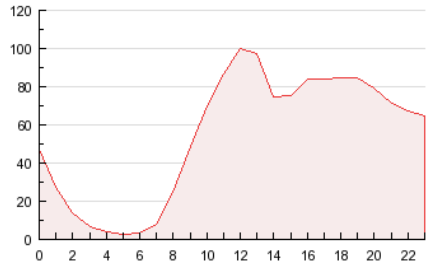

4.3 Por meses

N. únicos / Visitas (x 1000)

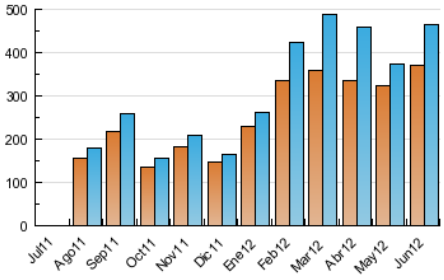

Páginas (x 1000)

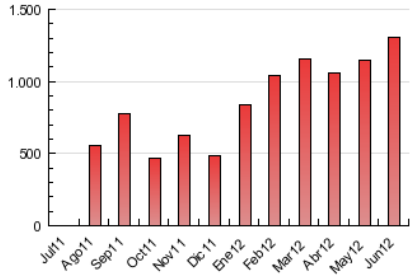

© Copyright Información y Control de Publicaciones

5. Definiciones básicas (Para más información ver Normas Técnicas para el Control de los Medios Electrónicos de Comunicación)

Página Vista:
Conjunto de ficheros enviado a un usuario como resultado de una petición del mismo recibida por el servidor. Cuando la página está formada por varios marcos (frames), el conjunto de los mismos tendrá, a efectos de cómptuo, la consideración de una página unitaria.

Visita:
Una secuencia ininterrumpida de páginas servidas a un usuario válido. Si dicho usuario no realiza peticiones de páginas en un periodo de tiempo (30 min) la siguiente petición constituirá el inicio de una nueva visita.

Navegador Único:
Total de combinaciones únicas de una dirección IP y un identificador adicional. Los medios pueden utilizar cookies o el Identificador de Alta de registro.

Duración Página Vista:
Tiempo acumulado en segundos de todas las páginas vistas (en visitas de dos o más páginas vistas), dividido por el número total de páginas vistas.

Duración Visita:
Tiempo en segundos de todas las visitas de dos o más páginas vistas, dividido por el número total de dos o más páginas vistas.

Tráfico nacional:
Audiencia/difusión correspondiente a España medida en base a los datos de las direcciones IP registradas por el sistema de medición.

6. Opinión

De OJDinteractiva, la división de INFORMACIóN Y CONTROL DE PUBLICACIONES S.A.:
Hemos examinado la información facilitada por el editor del medio electrónico para el periodo que comprende la presente certificación.
Nuestro examen se ha realizado de acuerdo con las normas y procedimientos establecidos en las Normas Técnicas para el Control de los Medios Electrónicos de Comunicación.
En nuestra opinión, la presente acta presenta razonablemente la difusión/audiencia registrada por este medio electrónico.

ADVERTENCIA:
El trabajo de OJDinteractiva, la división de INFORMACIóN Y CONTROL DE PUBLICACIONES S.A (INTROL) se limita a la realización de pruebas para la revisión de los datos de recuento suministrados por el editor con la finalidad de expresar una opinión sobre la razonabilidad de dichos datos de acuerdo con las Normas Técnicas para el control de los MEC.
Por tanto, INTROL no acepta responsabilidad alguna por las inexactitudes o errores que puedan existir en los datos de recuento. Tampoco acepta ninguna responsabilidad por la falsedad en los datos de recuento recibidos del editor, ni por otros datos de medición que no están incluidos en el análisis.

© Copyright Información y Control de Publicaciones