



INFORMACION Y CONTROL DE PUBLICACIONES, S.A.

Velázquez, 46, 1º Drcha - Tel. 91 435 00 32 Fax 91 435 96 05 - 28001 - MADRID
Entença, 218 Entr. 7 - Tel 93 439 24 18 Fax 93 419 25 34 - 08029 - BARCELONA

Título: CLICARA.CAT
URL Primaria: http://clicara.cat
Editor: Bonet y Grau Publicitat, S.L.
Domicilio: C/Gaietà Ventalló, 1 1º
Ciudad: 08100 MOLLET DEL VALLES
Teléfono: 93 570 74 74
Fax:
E-mail:
Clasificación: Noticias e Información
Sub-Clasificación: Noticias globales y actualidad

clicara
 Diari digital de Mollet i el Baix Vallès

1. Cifras totales y promedios (Nacional e Internacional)

MES - AÑO	NAVEGADORES UNICOS	VISITAS	PAGINAS
Marzo - 2017	16.039	23.517	37.221
PROMEDIO DIARIO	702	759	1.201
PROMEDIO LUNES-VIERNES	825	892	1.406
PROMEDIO SABADO-DOMINGO	349	375	610
PAGINAS / VISITAS	1,58		
DURACION MEDIA VISITAS	0:02:29		
DURACION MEDIA PAGINAS	0:04:16		

2. Secciones (Nacional e Internacional)

	PAGINAS	%
HOME	6.773	18.20 %
RESTO	30.448	81.80 %

3. Por día del mes (Nacional e Internacional)

Día	N. únicos	Visitas	Páginas	Día	N. únicos	Visitas	Páginas	Día	N. únicos	Visitas	Páginas
1	252	265	410	11	258	260	332	21	2.230	2.372	3.284
2	673	766	1.035	12	297	323	495	22	1.399	1.483	2.312
3	708	754	1.006	13	272	300	510	23	2.466	2.692	4.140
4	249	270	374	14	457	482	649	24	1.559	1.675	2.913
5	375	413	607	15	888	937	1.164	25	551	592	940
6	643	692	946	16	642	692	1.080	26	418	436	607
7	329	351	472	17	570	625	1.245	27	546	573	1.035
8	198	227	363	18	278	301	639	28	269	296	808
9	844	919	1.176	19	362	406	884	29	430	483	1.180
10	680	707	934	20	1.227	1.304	2.402	30	1.099	1.277	2.006
								31	605	644	1.273

4. Gráficas (Nacional e Internacional)

4.1 Por día de la semana (promedio)

N. únicos / Visitas (x 100)

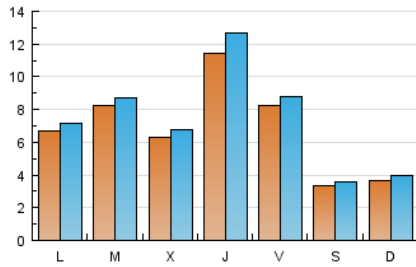

Páginas (x 100)

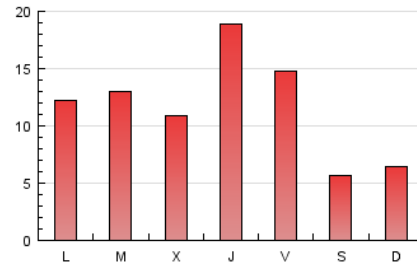

4.2 Por franja horaria (promedio)

Visitas (x 1000)

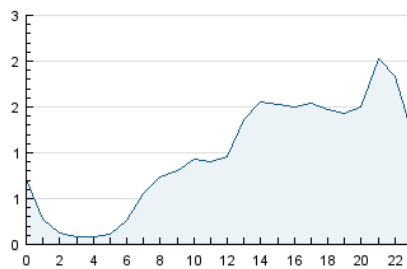

Páginas (x 1000)

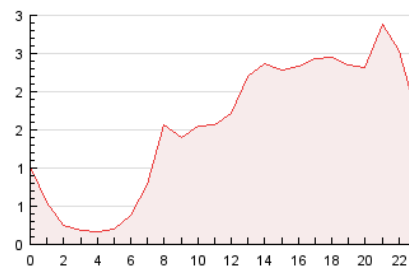

4.3 Por meses

N. únicos / Visitas (x 1000)

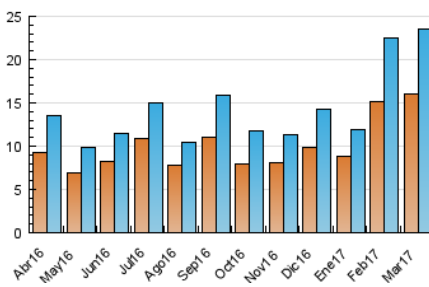

Páginas (x 1000)

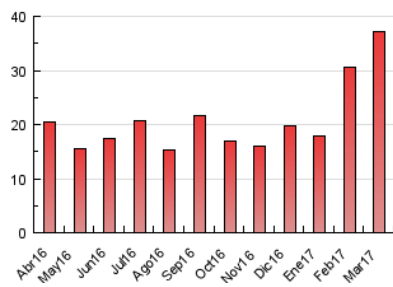



INFORMACION Y CONTROL DE PUBLICACIONES, S.A.

Velázquez, 46, 1º Drcha - Tel. 91 435 00 32 Fax 91 435 96 05 - 28001 - MADRID
 Entença, 218 Entr. 7 - Tel 93 439 24 18 Fax 93 419 25 34 - 08029 - BARCELONA

Anexo - Tráfico Nacional

Título: CLICARA.CAT
URL Primaria: http://clicara.cat
Editor: Bonet y Grau Publicitat, S.L.
Domicilio: C/Gaietà Ventalló, 1 1º
Ciudad: 08100 MOLLET DEL VALLES
Teléfono: 93 570 74 74
Fax:
E-mail:
Clasificación: Noticias e Información
Sub-Clasificación: Noticias globales y actualidad

clicara
 Diari digital de Mollet i el Baix Vallès

1. Cifras totales y promedios (Nacional)

MES - AÑO	NAVEGADORES UNICOS	VISITAS	PAGINAS
Marzo - 2017	15.662	23.051	36.508
PROMEDIO DIARIO	688	744	1.178
PROMEDIO LUNES-VIERNES	811	876	1.384
PROMEDIO SABADO-DOMINGO	336	362	584
PAGINAS / VISITAS	1,58		
DURACION MEDIA VISITAS	0:02:29		
DURACION MEDIA PAGINAS	0:04:16		

2. Secciones (Nacional)

	PAGINAS	%
HOME	6.581	18.03 %
RESTO	29.927	81.97 %

3. Por día del mes (Nacional)

Día	N. únicos	Visitas	Páginas	Día	N. únicos	Visitas	Páginas	Día	N. únicos	Visitas	Páginas
1	249	262	406	11	251	253	325	21	2.212	2.352	3.257
2	665	758	1.027	12	292	318	490	22	1.367	1.451	2.269
3	702	747	997	13	267	295	505	23	2.423	2.646	4.057
4	244	262	343	14	452	477	643	24	1.509	1.620	2.831
5	368	406	596	15	882	931	1.157	25	530	569	915
6	636	685	936	16	634	684	1.071	26	398	416	582
7	327	349	466	17	558	612	1.229	27	527	553	997
8	192	221	357	18	265	286	597	28	259	286	796
9	830	904	1.161	19	340	384	825	29	418	471	1.167
10	668	695	921	20	1.199	1.276	2.372	30	1.074	1.250	1.964
								31	593	632	1.249

4. Gráficas (Nacional)

4.1 Por día de la semana (promedio)

N. únicos / Visitas (x 100)

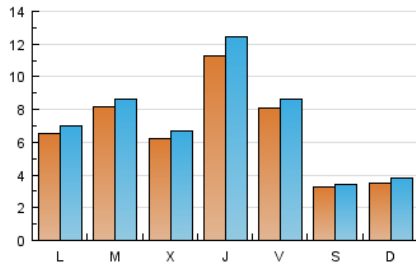

Páginas (x 100)

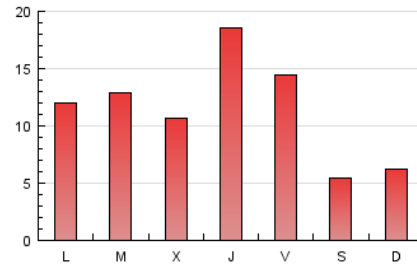

4.2 Por franja horaria (promedio)

Visitas (x 1000)



Páginas (x 1000)

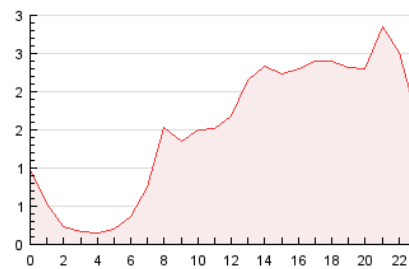

4.3 Por meses

N. únicos / Visitas (x 1000)

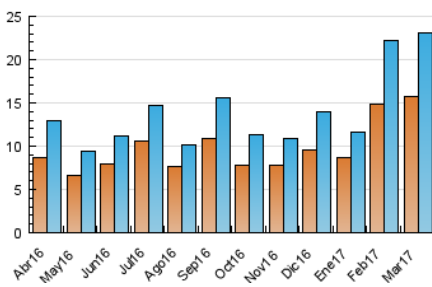

Páginas (x 1000)

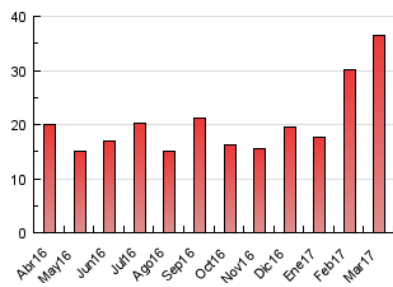

5. Observaciones

Este Medio Electrónico de Comunicación ha sido medido por la herramienta Google Analytics de Google

6. Definiciones básicas (Para más información ver Normas Técnicas para el Control de los Medios Electrónicos de Comunicación)

Página Vista:

Conjunto de ficheros enviado a un usuario como resultado de una petición del mismo recibida por el servidor. Cuando la página está formada por varios marcos (frames), el conjunto de los mismos tendrá, a efectos de cómputo, la consideración de una página unitaria.

Visita:

Una secuencia ininterrumpida de páginas servidas a un usuario válido. Si dicho usuario no realiza peticiones de páginas en un periodo de tiempo (30 min) la siguiente petición constituirá el inicio de una nueva visita.

Navegador Único:

Total de combinaciones únicas de una dirección IP y un identificador adicional. Los medios pueden utilizar cookies o el Identificador de Alta de registro.

Duración Página Vista:

Tiempo acumulado en segundos de todas las páginas vistas (en visitas de dos o más páginas vistas), dividido por el número total de páginas vistas.

Duración Visita:

Tiempo en segundos de todas las visitas de dos o más páginas vistas, dividido por el número total de visitas de dos o más páginas vistas.

Tráfico nacional:

Audiencia/difusión correspondiente a España medida en base a los datos de las direcciones IP registradas por el sistema de medición.

7. Opinión

De OJDinteractiva, la división de INFORMACIÓN Y CONTROL DE PUBLICACIONES S.A.:

Hemos examinado la información facilitada por el editor del medio electrónico para el periodo que comprende la presente certificación.

Nuestro examen se ha realizado de acuerdo con las normas y procedimientos establecidos en las Normas Técnicas para el Control de los Medios Electrónicos de Comunicación.

En nuestra opinión, la presente acta presenta razonablemente la difusión/audiencia registrada por este medio electrónico.

ADVERTENCIA:

El trabajo de OJDinteractiva, la división de INFORMACIÓN Y CONTROL DE PUBLICACIONES S.A (INTROL) se limita a la realización de pruebas para la revisión de los datos de recuento suministrados por el editor con la finalidad de expresar una opinión sobre la razonabilidad de dichos datos de acuerdo con las Normas Técnicas para el control de los MEC.

Por tanto, INTROL no acepta responsabilidad alguna por las inexactitudes o errores que puedan existir en los datos de recuento. Tampoco acepta ninguna responsabilidad por la falsedad en los datos de recuento recibidos del editor, ni por otros datos de medición que no están incluidos en el análisis.

Abril - 2017

OJDinteractiva