ACTA DE CONTROL MOLLETAMA.CAT

INFORMACION Y CONTROL DE PUBLICACIONES, S.A.

Serrano, 21 - 6 planta - Tel. 91 435 00 32 Fax 91 435 96 05 - 28001 MADRID
Entença, 218 Entr. 7 - Tel 93 439 24 18 Fax 93 419 25 34 - 08029 BARCELONA

Título:	MOLLETAMA.CAT
URL Primaria:	http://www.molletama.cat
Editor:	Bonet y Grau Publicitat, S.L.
Domicilio:	C/Gaietà Ventalló, 1 1º
Ciudad:	08100 MOLLET DEL VALLES
Teléfono:	93 570 74 74
Fax:	
E-mail:	
Clasificación:	Noticias e Información
Sub-Clasificación:	Noticias globales y actualidad

1. Cifras totales y promedios (Nacional e Internacional)

MES - AÑO	NAVEGADORES UNICOS	VISITAS	PAGINAS
Enero - 2012	3.483	5.983	14.283
PROMEDIO DIARIO	**165**	**193**	**461**
PROMEDIO LUNES-VIERNES	187	220	518
PROMEDIO SABADO-DOMINGO	113	126	321
PAGINAS / VISITAS	2,39		
DURACION MEDIA VISITAS	0:03:46		
DURACION MEDIA PAGINAS	0:01:36		

2. Secciones (Nacional e Internacional)

	PAGINAS	%
HOME	5.563	38.95 %
RESTO	8.720	61.05 %

3. Por día del mes (Nacional e Internacional)

Día	N. únicos	Visitas	Páginas	Día	N. únicos	Visitas	Páginas	Día	N. únicos	Visitas	Páginas
1	98	111	283	**11**	148	174	372	**21**	129	148	424
2	130	173	444	**12**	175	208	456	**22**	116	131	428
3	139	179	413	**13**	590	667	1.330	**23**	185	222	775
4	202	251	531	**14**	262	279	494	**24**	157	190	468
5	97	112	256	**15**	110	121	258	**25**	208	242	618
6	62	72	143	**16**	247	277	712	**26**	213	248	623
7	53	58	110	**17**	159	189	498	**27**	172	210	383
8	90	98	392	**18**	195	223	457	**28**	90	100	299
9	132	156	445	**19**	141	179	410	**29**	73	90	203
10	95	113	297	**20**	208	247	634	**30**	114	141	343
								31	335	374	784

© Copyright Información y Control de Publicaciones

4. Gráficas (Nacional e Internacional)

4.1 Por día de la semana (promedio)

N. únicos / Visitas (x 100)

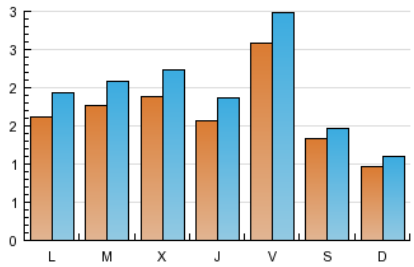

Páginas (x 100)

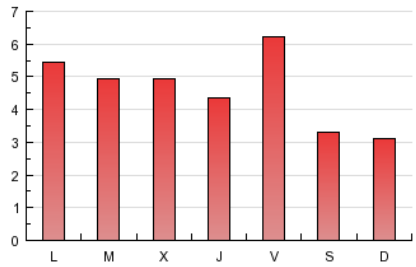

4.2 Por franja horaria (promedio)

Visitas (x 1000)

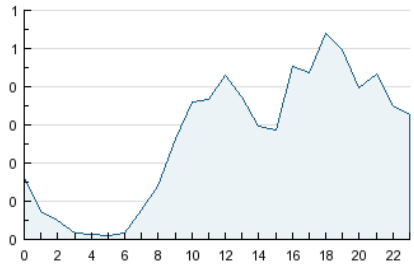

Páginas (x 1000)

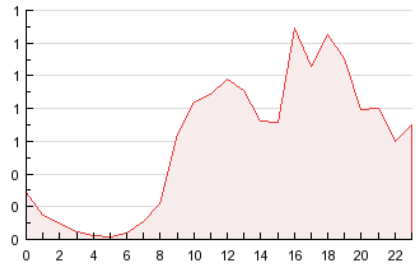

4.3 Por meses

N. únicos / Visitas (x 1000)

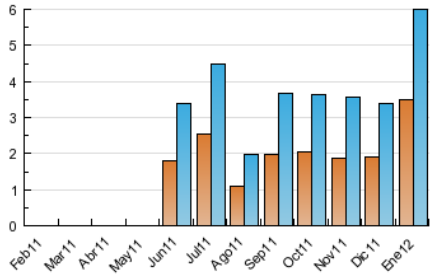

Páginas (x 1000)

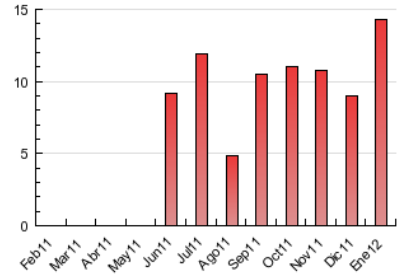

© Copyright Información y Control de Publicaciones

INFORMACION Y CONTROL DE PUBLICACIONES, S.A.

Serrano, 21 - 6 planta - Tel. 91 435 00 32 Fax 91 435 96 05 - 28001 MADRID

Entença, 218 Entr. 7 - Tel 93 439 24 18 Fax 93 419 25 34 - 08029 BARCELONA

Anexo - Tráfico Nacional

Título:	MOLLETAMA.CAT
URL Primaria:	http://www.molletama.cat
Editor:	Bonet y Grau Publicitat, S.L.
Domicilio:	C/Gaietà Ventalló, 1 1º
Ciudad:	08100 MOLLET DEL VALLES
Teléfono:	93 570 74 74
Fax:	
E-mail:	
Clasificación:	Noticias e Información
Sub-Clasificación:	Noticias globales y actualidad

1. Cifras totales y promedios (Nacional)

MES - AÑO	NAVEGADORES UNICOS	VISITAS	PAGINAS
Enero - 2012	3.315	5.770	13.945
PROMEDIO DIARIO	**159**	**186**	**450**
PROMEDIO LUNES-VIERNES	179	212	506
PROMEDIO SABADO-DOMINGO	109	122	313
PAGINAS / VISITAS	2,42		
DURACION MEDIA VISITAS	0:03:50		
DURACION MEDIA PAGINAS	0:01:36		

2. Secciones (Nacional)

	PAGINAS	%
HOME	5.493	39.39 %
RESTO	8.452	60.61 %

3. Por día del mes (Nacional)

Día	N. únicos	Visitas	Páginas	Día	N. únicos	Visitas	Páginas	Día	N. únicos	Visitas	Páginas
1	95	109	278	**11**	141	167	364	**21**	126	145	419
2	125	167	428	**12**	172	206	454	**22**	108	121	404
3	136	176	407	**13**	569	647	1.301	**23**	179	216	766
4	191	239	517	**14**	254	272	487	**24**	152	184	459
5	95	110	252	**15**	106	117	251	**25**	200	234	605
6	57	66	135	**16**	231	261	695	**26**	209	243	612
7	48	53	101	**17**	155	185	487	**27**	163	198	371
8	86	95	381	**18**	191	218	444	**28**	88	98	297
9	127	151	439	**19**	132	170	400	**29**	71	88	195
10	90	108	290	**20**	189	229	606	**30**	111	138	336
								31	324	359	764

© Copyright Información y Control de Publicaciones

4. Gráficas (Nacional)

4.1 Por día de la semana (promedio)

N. únicos / Visitas (x 100)

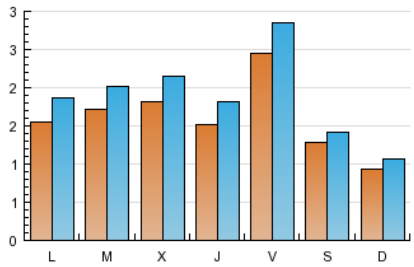

Páginas (x 100)

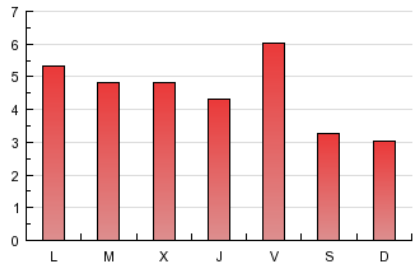

4.2 Por franja horaria (promedio)

Visitas (x 1000)

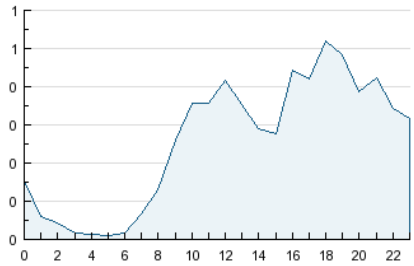

Páginas (x 1000)

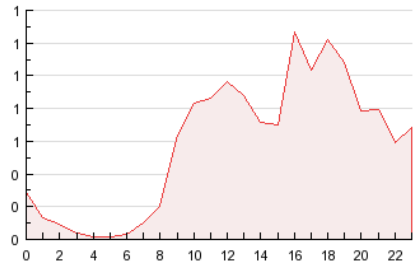

4.3 Por meses

N. únicos / Visitas (x 1000)

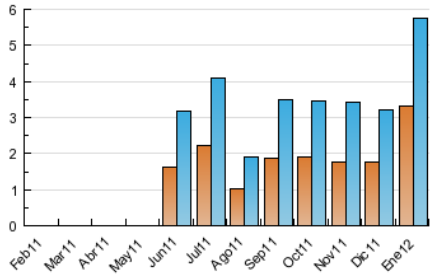

Páginas (x 1000)

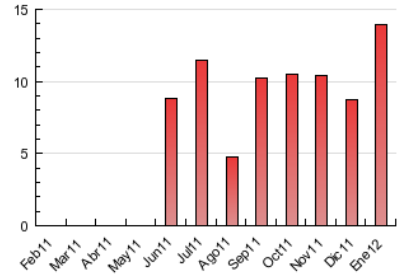

© Copyright Información y Control de Publicaciones

5. Definiciones básicas (Para más información ver Normas Técnicas para el Control de los Medios Electrónicos de Comunicación)

Página Vista:
Conjunto de ficheros enviado a un usuario como resultado de una petición del mismo recibida por el servidor. Cuando la página está formada por varios marcos (frames), el conjunto de los mismos tendrá, a efectos de cómptuo, la consideración de una página unitaria.

Visita:
Una secuencia ininterrumpida de páginas servidas a un usuario válido. Si dicho usuario no realiza peticiones de páginas en un periodo de tiempo (30 min) la siguiente petición constituirá el inicio de una nueva visita.

Navegador Único:
Total de combinaciones únicas de una dirección IP y un identificador adicional. Los medios pueden utilizar cookies o el Identificador de Alta de registro.

Duración Página Vista:
Tiempo acumulado en segundos de todas las páginas vistas (en visitas de dos o más páginas vistas), dividido por el número total de páginas vistas.

Duración Visita:
Tiempo en segundos de todas las visitas de dos o más páginas vistas, dividido por el número total de dos o más páginas vistas.

Tráfico nacional:
Audiencia/difusión correspondiente a España medida en base a los datos de las direcciones IP registradas por el sistema de medición.

6. Opinión

De OJDinteractiva, la división de INFORMACIóN Y CONTROL DE PUBLICACIONES S.A.:
Hemos examinado la información facilitada por el editor del medio electrónico para el periodo que comprende la presente certificación.
Nuestro examen se ha realizado de acuerdo con las normas y procedimientos establecidos en las Normas Técnicas para el Control de los Medios Electrónicos de Comunicación.
En nuestra opinión, la presente acta presenta razonablemente la difusión/audiencia registrada por este medio electrónico.

ADVERTENCIA:
El trabajo de OJDinteractiva, la división de INFORMACIóN Y CONTROL DE PUBLICACIONES S.A (INTROL) se limita a la realización de pruebas para la revisión de los datos de recuento suministrados por el editor con la finalidad de expresar una opinión sobre la razonabilidad de dichos datos de acuerdo con las Normas Técnicas para el control de los MEC.
Por tanto, INTROL no acepta responsabilidad alguna por las inexactitudes o errores que puedan existir en los datos de recuento. Tampoco acepta ninguna responsabilidad por la falsedad en los datos de recuento recibidos del editor, ni por otros datos de medición que no están incluidos en el análisis.

© Copyright Información y Control de Publicaciones