ACTA DE CONTROL TOTMATARO

INFORMACION Y CONTROL DE PUBLICACIONES, S.A.

Serrano, 21 - 6 planta - Tel. 91 435 00 32 Fax 91 435 96 05 - 28001 MADRID
Entença, 218 Entr. 7 - Tel 93 439 24 18 Fax 93 419 25 34 - 08029 BARCELONA

Título:	TOTMATARO
URL Primaria:	http://www.totmataro.cat
Editor:	El Tot Mataró, S.L.
Domicilio:	C/ d en Xammar, 11
Ciudad:	08301 MATARO
Teléfono:	93 796 16 42
Fax:	92 755 41 06
E-mail:	
Clasificación:	Noticias e Información
Sub-Clasificación:	Noticias globales y actualidad

1. Cifras totales y promedios (Nacional e Internacional)

MES - AÑO	NAVEGADORES UNICOS	VISITAS	PAGINAS
Junio - 2012	20.702	40.563	105.528
PROMEDIO DIARIO	**1.126**	**1.352**	**3.518**
PROMEDIO LUNES-VIERNES	1.327	1.602	4.151
PROMEDIO SABADO-DOMINGO	657	769	2.041
PAGINAS / VISITAS	2,60		
DURACION MEDIA VISITAS	0:02:01		
DURACION MEDIA PAGINAS	0:00:47		

2. Secciones (Nacional e Internacional)

	PAGINAS	%
HOME	27.328	25.90 %
RESTO	78.200	74.10 %

3. Por día del mes (Nacional e Internacional)

Día	N. únicos	Visitas	Páginas	Día	N. únicos	Visitas	Páginas	Día	N. únicos	Visitas	Páginas
1	1.179	1.381	3.299	**11**	1.284	1.559	3.811	**21**	1.240	1.523	3.920
2	593	684	1.766	**12**	1.538	1.804	4.181	**22**	1.113	1.323	3.188
3	632	802	2.551	**13**	1.247	1.514	4.133	**23**	613	688	1.676
4	1.360	1.721	4.338	**14**	1.248	1.490	3.987	**24**	472	556	1.311
5	1.218	1.472	4.287	**15**	1.577	1.860	4.773	**25**	1.239	1.500	3.666
6	1.184	1.463	3.916	**16**	711	804	2.031	**26**	1.101	1.307	3.223
7	1.460	1.871	5.074	**17**	687	793	2.222	**27**	1.004	1.180	3.328
8	1.455	1.693	4.354	**18**	1.610	1.952	5.176	**28**	1.376	1.719	4.633
9	647	755	2.159	**19**	1.471	1.816	4.683	**29**	1.786	2.084	5.276
10	718	868	2.203	**20**	1.179	1.414	3.916	**30**	841	967	2.447

© Copyright Información y Control de Publicaciones

4. Gráficas (Nacional e Internacional)

4.1 Por día de la semana (promedio)

N. únicos / Visitas (x 100)

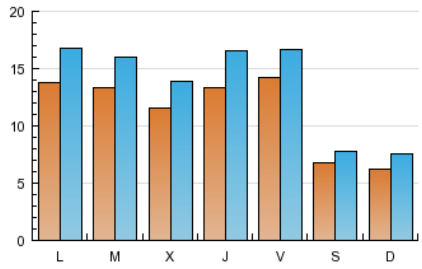

Páginas (x 100)

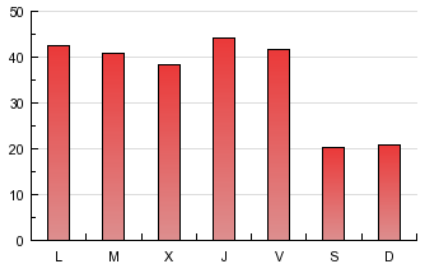

4.2 Por franja horaria (promedio)

Visitas (x 1000)

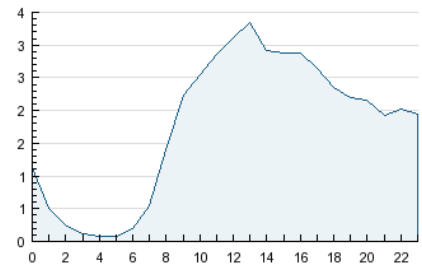

Páginas (x 1000)

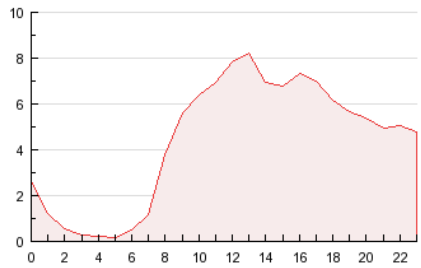

4.3 Por meses

N. únicos / Visitas (x 1000)

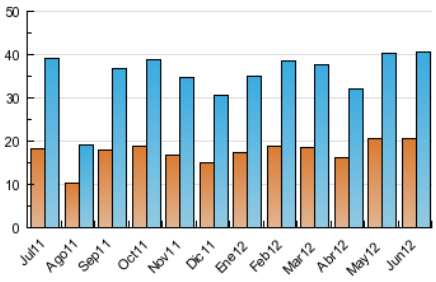

Páginas (x 1000)

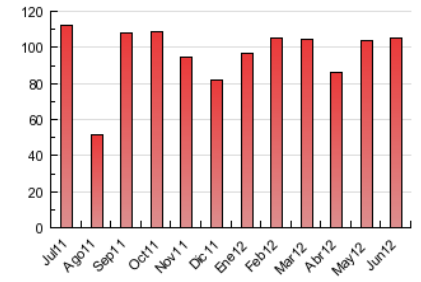

© Copyright Información y Control de Publicaciones

INFORMACION Y CONTROL DE PUBLICACIONES, S.A.

Serrano, 21 - 6 planta - Tel. 91 435 00 32 Fax 91 435 96 05 - 28001 MADRID

Entença, 218 Entr. 7 - Tel 93 439 24 18 Fax 93 419 25 34 - 08029 BARCELONA

Anexo - Tráfico Nacional

Título:	TOTMATARO
URL Primaria:	http://www.totmataro.cat
Editor:	El Tot Mataró, S.L.
Domicilio:	C/ d en Xammar, 11
Ciudad:	08301 MATARO
Teléfono:	93 796 16 42
Fax:	92 755 41 06
E-mail:	
Clasificación:	Noticias e Información
Sub-Clasificación:	Noticias globales y actualidad

1. Cifras totales y promedios (Nacional)

MES - AÑO	NAVEGADORES UNICOS	VISITAS	PAGINAS
Junio - 2012	19.797	39.219	102.831
PROMEDIO DIARIO	**1.086**	**1.307**	**3.428**
PROMEDIO LUNES-VIERNES	1.281	1.550	4.044
PROMEDIO SABADO-DOMINGO	633	742	1.989
PAGINAS / VISITAS	2,62		
DURACION MEDIA VISITAS	0:02:00		
DURACION MEDIA PAGINAS	0:00:46		

2. Secciones (Nacional)

	PAGINAS	%
HOME	26.730	25.99 %
RESTO	76.101	74.01 %

3. Por día del mes (Nacional)

Día	N. únicos	Visitas	Páginas	Día	N. únicos	Visitas	Páginas	Día	N. únicos	Visitas	Páginas
1	1.126	1.324	3.214	**11**	1.250	1.522	3.733	**21**	1.205	1.481	3.844
2	566	655	1.688	**12**	1.478	1.740	4.069	**22**	1.066	1.268	3.117
3	611	776	2.488	**13**	1.213	1.476	4.055	**23**	600	675	1.644
4	1.305	1.664	4.208	**14**	1.206	1.441	3.894	**24**	456	539	1.283
5	1.180	1.433	4.213	**15**	1.530	1.806	4.664	**25**	1.189	1.442	3.524
6	1.151	1.424	3.842	**16**	679	764	1.963	**26**	1.071	1.271	3.146
7	1.414	1.815	4.936	**17**	669	775	2.193	**27**	977	1.149	3.265
8	1.403	1.638	4.240	**18**	1.561	1.893	5.044	**28**	1.323	1.659	4.491
9	624	729	2.124	**19**	1.435	1.771	4.610	**29**	1.672	1.957	5.005
10	697	847	2.151	**20**	1.142	1.369	3.820	**30**	795	916	2.363

© Copyright Información y Control de Publicaciones

4. Gráficas (Nacional)

4.1 Por día de la semana (promedio)

N. únicos / Visitas (x 100)

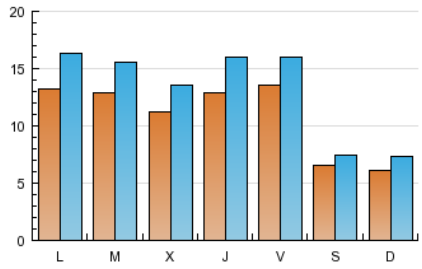

Páginas (x 100)

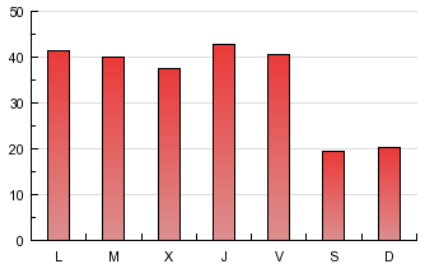

4.2 Por franja horaria (promedio)

Visitas (x 1000)

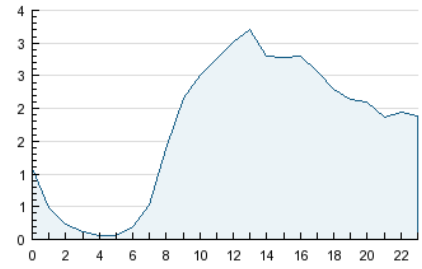

Páginas (x 1000)

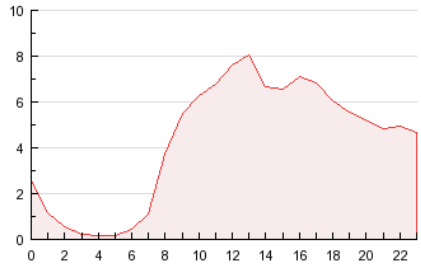

4.3 Por meses

N. únicos / Visitas (x 1000)

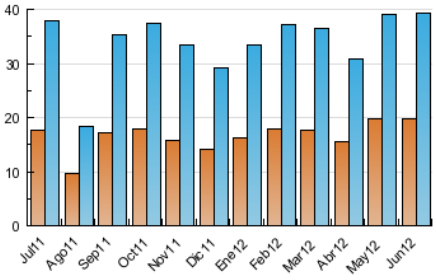

Páginas (x 1000)

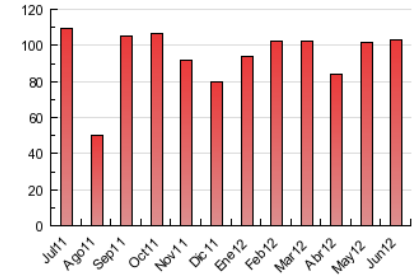

© Copyright Información y Control de Publicaciones

5. Definiciones básicas (Para más información ver Normas Técnicas para el Control de los Medios Electrónicos de Comunicación)

Página Vista:
Conjunto de ficheros enviado a un usuario como resultado de una petición del mismo recibida por el servidor. Cuando la página está formada por varios marcos (frames), el conjunto de los mismos tendrá, a efectos de cómptuo, la consideración de una página unitaria.

Visita:
Una secuencia ininterrumpida de páginas servidas a un usuario válido. Si dicho usuario no realiza peticiones de páginas en un periodo de tiempo (30 min) la siguiente petición constituirá el inicio de una nueva visita.

Navegador Único:
Total de combinaciones únicas de una dirección IP y un identificador adicional. Los medios pueden utilizar cookies o el Identificador de Alta de registro.

Duración Página Vista:
Tiempo acumulado en segundos de todas las páginas vistas (en visitas de dos o más páginas vistas), dividido por el número total de páginas vistas.

Duración Visita:
Tiempo en segundos de todas las visitas de dos o más páginas vistas, dividido por el número total de dos o más páginas vistas.

Tráfico nacional:
Audiencia/difusión correspondiente a España medida en base a los datos de las direcciones IP registradas por el sistema de medición.

6. Opinión

De OJDinteractiva, la división de INFORMACIóN Y CONTROL DE PUBLICACIONES S.A.:
Hemos examinado la información facilitada por el editor del medio electrónico para el periodo que comprende la presente certificación.
Nuestro examen se ha realizado de acuerdo con las normas y procedimientos establecidos en las Normas Técnicas para el Control de los Medios Electrónicos de Comunicación.
En nuestra opinión, la presente acta presenta razonablemente la difusión/audiencia registrada por este medio electrónico.

ADVERTENCIA:
El trabajo de OJDinteractiva, la división de INFORMACIóN Y CONTROL DE PUBLICACIONES S.A (INTROL) se limita a la realización de pruebas para la revisión de los datos de recuento suministrados por el editor con la finalidad de expresar una opinión sobre la razonabilidad de dichos datos de acuerdo con las Normas Técnicas para el control de los MEC.
Por tanto, INTROL no acepta responsabilidad alguna por las inexactitudes o errores que puedan existir en los datos de recuento. Tampoco acepta ninguna responsabilidad por la falsedad en los datos de recuento recibidos del editor, ni por otros datos de medición que no están incluidos en el análisis.

© Copyright Información y Control de Publicaciones