ACTA DE CONTROL ORBYT

INFORMACION Y CONTROL DE PUBLICACIONES, S.A.

Serrano, 21 - 6 planta - Tel. 91 435 00 32 Fax 91 435 96 05 - 28001 MADRID
Entença, 218 Entr. 7 - Tel 93 439 24 18 Fax 93 419 25 34 - 08029 BARCELONA

Título:	ORBYT
URL Primaria:	http://www.orbyt.es
Editor:	Unidad Editorial Internet, S.A.
Domicilio:	Av. de San Luis 25-27
Ciudad:	28033 MADRID
Teléfono:	91 443 50 00
Fax:	91 586 48 50
E-mail:	
Clasificación:	Noticias e Información
Sub-Clasificación:	Noticias globales y actualidad

1. Cifras totales y promedios (Nacional e Internacional)

MES - AÑO	NAVEGADORES UNICOS	VISITAS	PAGINAS
Septiembre - 2011	895.525	1.310.722	2.329.709
PROMEDIO DIARIO	**40.740**	**43.691**	**77.657**
PROMEDIO LUNES-VIERNES	38.006	40.863	75.548
PROMEDIO SABADO-DOMINGO	48.260	51.466	83.457
PAGINAS / VISITAS	1,78		
DURACION MEDIA VISITAS	0:01:19		
DURACION MEDIA PAGINAS	0:00:45		

2. Secciones (Nacional e Internacional)

	PAGINAS	%
HOME	222.858	9.57 %
RESTO	2.106.851	90.43 %

3. Por día del mes (Nacional e Internacional)

Día	N. únicos	Visitas	Páginas	Día	N. únicos	Visitas	Páginas	Día	N. únicos	Visitas	Páginas
1	33.180	35.960	69.376	**11**	58.979	63.001	96.803	**21**	52.143	55.352	92.356
2	37.976	40.490	73.874	**12**	43.797	47.404	85.516	**22**	26.749	29.213	62.592
3	35.540	38.320	68.894	**13**	32.772	35.321	68.228	**23**	31.325	33.932	66.695
4	59.877	64.659	102.720	**14**	39.093	42.036	74.731	**24**	35.672	38.022	67.930
5	34.144	37.119	74.135	**15**	38.021	40.804	74.072	**25**	56.352	59.983	93.825
6	41.209	44.158	82.003	**16**	24.851	26.995	57.880	**26**	39.940	43.111	79.438
7	40.945	43.790	78.985	**17**	39.182	41.586	70.156	**27**	51.802	55.070	90.554
8	29.269	31.839	66.401	**18**	42.996	45.939	78.825	**28**	35.189	37.798	71.382
9	28.033	30.059	57.376	**19**	46.008	49.661	89.739	**29**	49.235	52.526	88.433
10	57.479	60.217	88.506	**20**	56.086	59.858	100.517	**30**	24.357	26.499	57.767

© Copyright Información y Control de Publicaciones

4. Gráficas (Nacional e Internacional)

4.1 Por día de la semana (promedio)

N. únicos / Visitas (x 100)

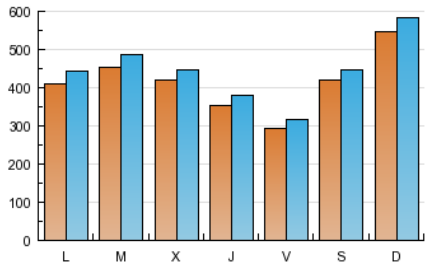

Páginas (x 100)

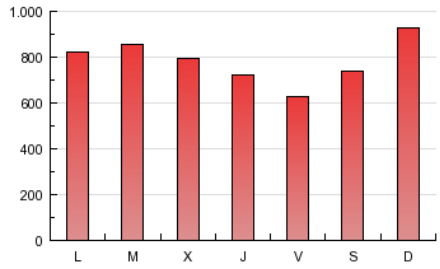

4.2 Por franja horaria (promedio)

Visitas (x 1000)

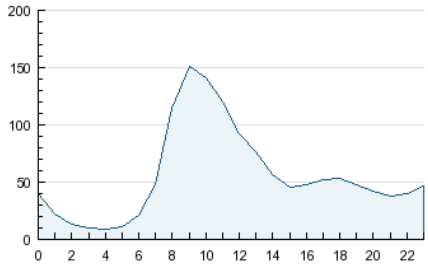

Páginas (x 1000)

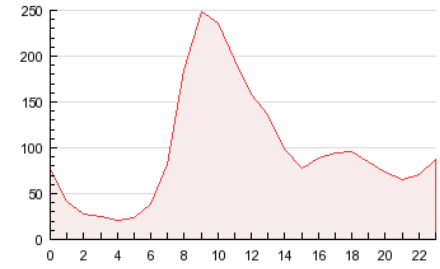

4.3 Por meses

N. únicos / Visitas (x 1000)

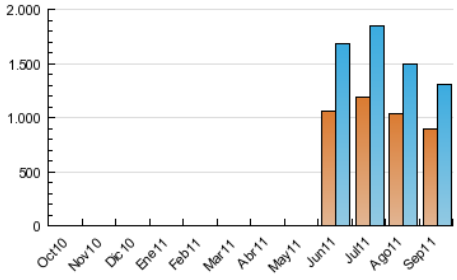

Páginas (x 1000)

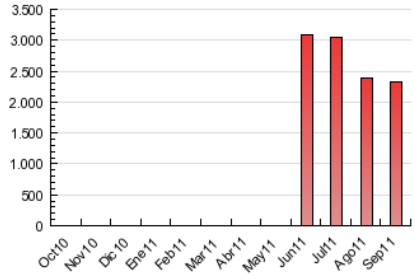

© Copyright Información y Control de Publicaciones

INFORMACION Y CONTROL DE PUBLICACIONES, S.A.

Serrano, 21 - 6 planta - Tel. 91 435 00 32 Fax 91 435 96 05 - 28001 MADRID

Entença, 218 Entr. 7 - Tel 93 439 24 18 Fax 93 419 25 34 - 08029 BARCELONA

Anexo - Tráfico Nacional

Título:	ORBYT
URL Primaria:	http://www.orbyt.es
Editor:	Unidad Editorial Internet, S.A.
Domicilio:	Av. de San Luis 25-27
Ciudad:	28033 MADRID
Teléfono:	91 443 50 00
Fax:	91 586 48 50
E-mail:	
Clasificación:	Noticias e Información
Sub-Clasificación:	Noticias globales y actualidad

1. Cifras totales y promedios (Nacional)

MES - AÑO	NAVEGADORES UNICOS	VISITAS	PAGINAS
Septiembre - 2011	744.245	1.112.212	2.005.251
PROMEDIO DIARIO	**34.448**	**37.074**	**66.842**
PROMEDIO LUNES-VIERNES	32.038	34.591	65.064
PROMEDIO SABADO-DOMINGO	41.075	43.901	71.729
PAGINAS / VISITAS	1,80		
DURACION MEDIA VISITAS	0:01:23		
DURACION MEDIA PAGINAS	0:00:46		

2. Secciones (Nacional)

	PAGINAS	%
HOME	182.193	9.09 %
RESTO	1.823.058	90.91 %

3. Por día del mes (Nacional)

Día	N. únicos	Visitas	Páginas	Día	N. únicos	Visitas	Páginas	Día	N. únicos	Visitas	Páginas
1	26.622	29.072	57.879	**11**	50.521	54.054	83.315	**21**	45.338	48.183	80.732
2	31.590	33.835	62.976	**12**	38.523	41.776	75.677	**22**	21.788	24.003	53.555
3	28.989	31.448	58.031	**13**	26.956	29.217	57.661	**23**	26.535	28.870	57.856
4	51.348	55.582	89.151	**14**	32.044	34.640	63.028	**24**	29.866	31.950	57.778
5	28.054	30.720	63.277	**15**	31.480	33.943	62.971	**25**	49.385	52.602	82.279
6	34.773	37.421	70.486	**16**	19.682	21.568	48.574	**26**	34.350	37.188	69.290
7	34.724	37.230	68.068	**17**	32.708	34.818	59.378	**27**	44.336	47.261	78.341
8	23.906	26.199	56.513	**18**	36.290	38.852	67.640	**28**	29.621	31.938	61.466
9	23.307	25.141	48.879	**19**	39.673	42.951	78.762	**29**	43.723	46.734	78.807
10	49.492	51.902	76.261	**20**	47.585	50.954	86.877	**30**	20.225	22.160	49.743

© Copyright Información y Control de Publicaciones

4. Gráficas (Nacional)

4.1 Por día de la semana (promedio)

N. únicos / Visitas (x 100)

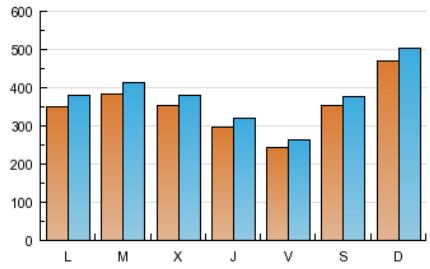

Páginas (x 100)

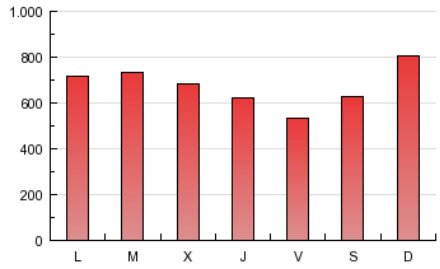

4.2 Por franja horaria (promedio)

Visitas (x 1000)

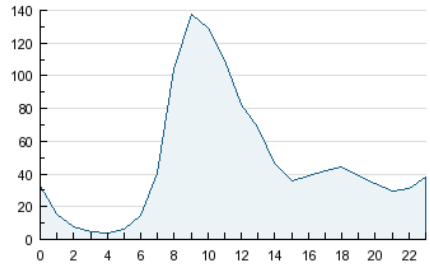

Páginas (x 1000)

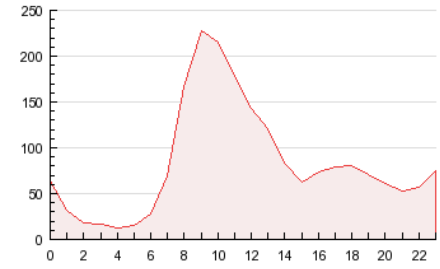

4.3 Por meses

N. únicos / Visitas (x 1000)

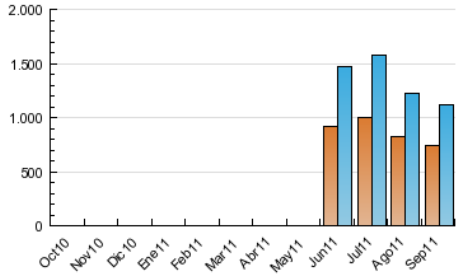

Páginas (x 1000)

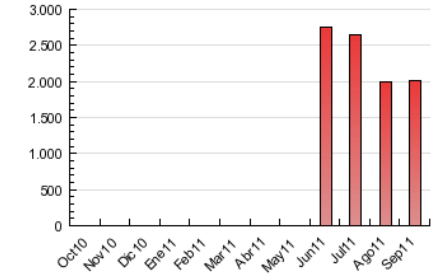

© Copyright Información y Control de Publicaciones

5. Definiciones básicas (Para más información ver Normas Técnicas para el Control de los Medios Electrónicos de Comunicación)

Página Vista:
Conjunto de ficheros enviado a un usuario como resultado de una petición del mismo recibida por el servidor. Cuando la página está formada por varios marcos (frames), el conjunto de los mismos tendrá, a efectos de cómptuo, la consideración de una página unitaria.

Visita:
Una secuencia ininterrumpida de páginas servidas a un usuario válido. Si dicho usuario no realiza peticiones de páginas en un periodo de tiempo (30 min) la siguiente petición constituirá el inicio de una nueva visita.

Navegador Único:
Total de combinaciones únicas de una dirección IP y un identificador adicional. Los medios pueden utilizar cookies o el Identificador de Alta de registro.

Duración Página Vista:
Tiempo acumulado en segundos de todas las páginas vistas (en visitas de dos o más páginas vistas), dividido por el número total de páginas vistas.

Duración Visita:
Tiempo en segundos de todas las visitas de dos o más páginas vistas, dividido por el número total de dos o más páginas vistas.

Tráfico nacional:
Audiencia/difusión correspondiente a España medida en base a los datos de las direcciones IP registradas por el sistema de medición.

6. Opinión

De OJDinteractiva, la división de INFORMACIóN Y CONTROL DE PUBLICACIONES S.A.:
Hemos examinado la información facilitada por el editor del medio electrónico para el periodo que comprende la presente certificación.
Nuestro examen se ha realizado de acuerdo con las normas y procedimientos establecidos en las Normas Técnicas para el Control de los Medios Electrónicos de Comunicación.
En nuestra opinión, la presente acta presenta razonablemente la difusión/audiencia registrada por este medio electrónico.

ADVERTENCIA:
El trabajo de OJDinteractiva, la división de INFORMACIóN Y CONTROL DE PUBLICACIONES S.A (INTROL) se limita a la realización de pruebas para la revisión de los datos de recuento suministrados por el editor con la finalidad de expresar una opinión sobre la razonabilidad de dichos datos de acuerdo con las Normas Técnicas para el control de los MEC.
Por tanto, INTROL no acepta responsabilidad alguna por las inexactitudes o errores que puedan existir en los datos de recuento. Tampoco acepta ninguna responsabilidad por la falsedad en los datos de recuento recibidos del editor, ni por otros datos de medición que no están incluidos en el análisis.

© Copyright Información y Control de Publicaciones