ACTA DE CONTROL PLUSESMAS.COM

INFORMACION Y CONTROL DE PUBLICACIONES, S.A.

Serrano, 21 - 6 planta - Tel. 91 435 00 32 Fax 91 435 96 05 - 28001 MADRID
Entença, 218 Entr. 7 - Tel 93 439 24 18 Fax 93 419 25 34 - 08029 BARCELONA

Título:	PLUSESMAS.COM
URL Primaria:	http://www.plusesmas.com
Editor:	Bayard Revistas, S.A.
Domicilio:	C/Alcalá 261- 264 Edif. 4 1º Planta
Ciudad:	28027 MADRID
Teléfono:	91 405 53 51
Fax:	
E-mail:	
Clasificación:	Buscadores, Portales y Comunidades
Sub-Clasificación:	Portales y comunidades temáticos

Plusesmas.com
La web que te ayuda a reinventar la vida

1. Cifras totales y promedios (Nacional e Internacional)

MES - AÑO	NAVEGADORES UNICOS	VISITAS	PAGINAS
Junio - 2012	495.234	537.038	1.671.610
PROMEDIO DIARIO	**17.362**	**17.901**	**55.720**
PROMEDIO LUNES-VIERNES	19.226	19.826	61.407
PROMEDIO SABADO-DOMINGO	13.015	13.409	42.452
PAGINAS / VISITAS	3,11		
DURACION MEDIA VISITAS	0:02:31		
DURACION MEDIA PAGINAS	0:00:49		

2. Secciones (Nacional e Internacional)

	PAGINAS	%
HOME	7.456	0.45 %
RESTO	1.664.154	99.55 %

3. Por día del mes (Nacional e Internacional)

Día	N. únicos	Visitas	Páginas	Día	N. únicos	Visitas	Páginas	Día	N. únicos	Visitas	Páginas
1	16.828	17.297	47.545	**11**	20.608	21.229	65.091	**21**	18.363	18.924	58.176
2	12.781	13.166	37.985	**12**	24.220	24.948	77.998	**22**	12.320	12.645	38.234
3	14.594	15.028	44.251	**13**	21.820	22.446	67.018	**23**	11.618	11.944	37.758
4	19.174	19.792	57.029	**14**	19.957	20.602	59.780	**24**	12.527	12.909	42.036
5	19.628	20.274	59.813	**15**	17.088	17.655	54.849	**25**	17.700	18.257	54.217
6	25.650	26.569	88.867	**16**	12.691	13.104	43.165	**26**	19.665	20.274	67.748
7	22.298	23.088	76.045	**17**	13.732	14.157	44.680	**27**	17.609	18.155	57.223
8	18.634	19.189	58.132	**18**	18.808	19.426	59.761	**28**	16.590	17.073	50.586
9	13.323	13.731	46.591	**19**	22.325	23.088	81.262	**29**	14.597	14.995	45.018
10	14.646	15.103	48.141	**20**	19.858	20.428	65.146	**30**	11.221	11.542	37.465

© Copyright Información y Control de Publicaciones

4. Gráficas (Nacional e Internacional)

4.1 Por día de la semana (promedio)

N. únicos / Visitas (x 100)

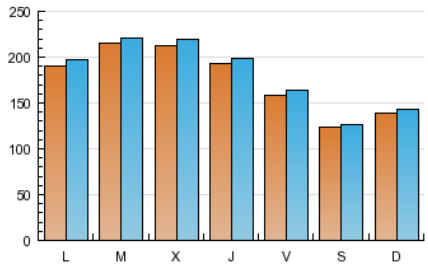

Páginas (x 100)

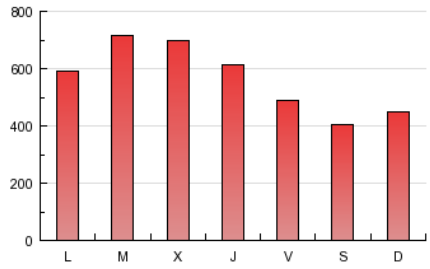

4.2 Por franja horaria (promedio)

Visitas (x 1000)

Páginas (x 1000)

4.3 Por meses

N. únicos / Visitas (x 1000)

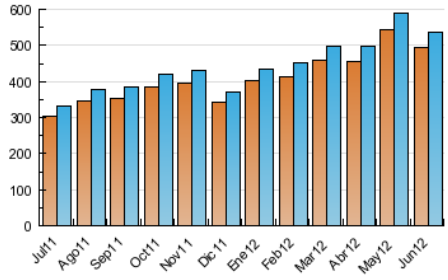

Páginas (x 1000)

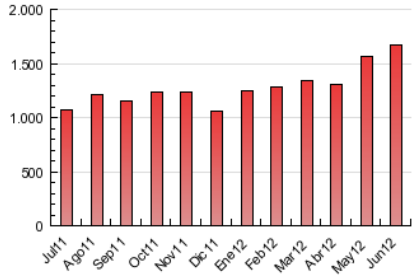

© Copyright Información y Control de Publicaciones

INFORMACION Y CONTROL DE PUBLICACIONES, S.A.

Serrano, 21 - 6 planta - Tel. 91 435 00 32 Fax 91 435 96 05 - 28001 MADRID

Entença, 218 Entr. 7 - Tel 93 439 24 18 Fax 93 419 25 34 - 08029 BARCELONA

Anexo - Tráfico Nacional

Título:	PLUSESMAS.COM
URL Primaria:	http://www.plusesmas.com
Editor:	Bayard Revistas, S.A.
Domicilio:	C/Alcalá 261- 264 Edif. 4 1º Planta
Ciudad:	28027 MADRID
Teléfono:	91 405 53 51
Fax:	
E-mail:	
Clasificación:	Buscadores, Portales y Comunidades
Sub-Clasificación:	Portales y comunidades temáticos

Plusesmas.com
La web que te ayuda a reinventar la vida

1. Cifras totales y promedios (Nacional)

MES - AÑO	NAVEGADORES UNICOS	VISITAS	PAGINAS
Junio - 2012	191.380	215.289	838.666
PROMEDIO DIARIO	**6.923**	**7.176**	**27.956**
PROMEDIO LUNES-VIERNES	7.794	8.080	31.372
PROMEDIO SABADO-DOMINGO	4.891	5.068	19.984
PAGINAS / VISITAS	3,90		
DURACION MEDIA VISITAS	0:02:48		
DURACION MEDIA PAGINAS	0:00:43		

2. Secciones (Nacional)

	PAGINAS	%
HOME	4.775	0.57 %
RESTO	833.891	99.43 %

3. Por día del mes (Nacional)

Día	N. únicos	Visitas	Páginas	Día	N. únicos	Visitas	Páginas	Día	N. únicos	Visitas	Páginas
1	6.099	6.288	22.049	**11**	8.644	8.963	33.367	**21**	6.765	6.981	27.029
2	4.706	4.879	18.216	**12**	11.046	11.416	43.838	**22**	5.097	5.259	19.496
3	5.957	6.157	22.984	**13**	8.891	9.204	33.225	**23**	3.799	3.928	15.499
4	7.667	7.935	28.870	**14**	7.653	7.972	27.952	**24**	4.459	4.621	19.273
5	7.148	7.426	27.450	**15**	6.106	6.336	25.721	**25**	6.823	7.074	25.455
6	12.962	13.518	55.783	**16**	4.651	4.835	19.645	**26**	8.338	8.638	37.434
7	9.747	10.168	42.736	**17**	5.721	5.927	21.708	**27**	6.517	6.737	26.337
8	7.024	7.276	28.324	**18**	7.848	8.179	30.244	**28**	5.858	6.054	22.316
9	5.016	5.230	22.953	**19**	10.092	10.477	47.842	**29**	5.253	5.404	19.540
10	5.738	5.932	22.295	**20**	8.090	8.372	33.805	**30**	3.968	4.103	17.280

© Copyright Información y Control de Publicaciones

4. Gráficas (Nacional)

4.1 Por día de la semana (promedio)

N. únicos / Visitas (x 100)

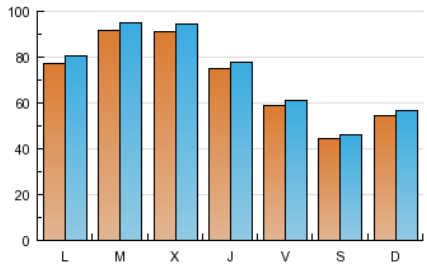

Páginas (x 100)

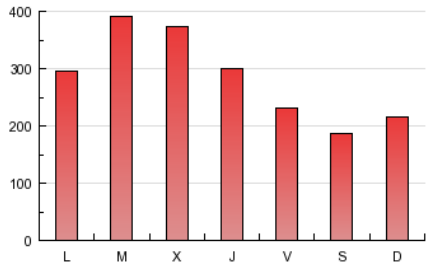

4.2 Por franja horaria (promedio)

Visitas (x 1000)

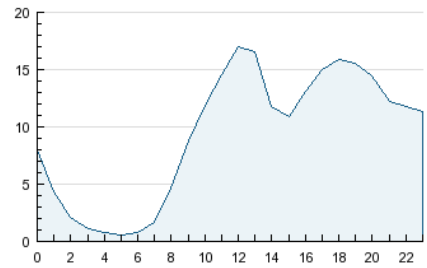

Páginas (x 1000)

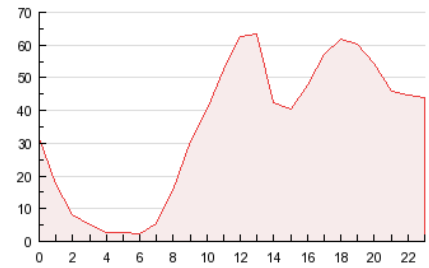

4.3 Por meses

N. únicos / Visitas (x 1000)

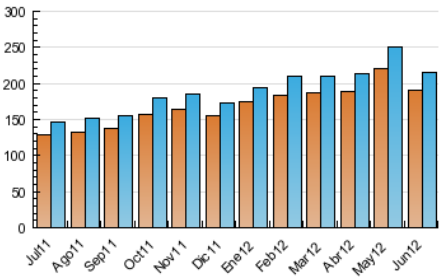

Páginas (x 1000)

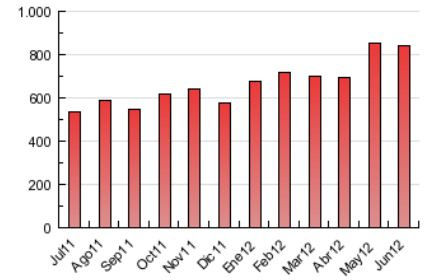

© Copyright Información y Control de Publicaciones

5. Definiciones básicas (Para más información ver Normas Técnicas para el Control de los Medios Electrónicos de Comunicación)

Página Vista:
Conjunto de ficheros enviado a un usuario como resultado de una petición del mismo recibida por el servidor. Cuando la página está formada por varios marcos (frames), el conjunto de los mismos tendrá, a efectos de cómptuo, la consideración de una página unitaria.

Visita:
Una secuencia ininterrumpida de páginas servidas a un usuario válido. Si dicho usuario no realiza peticiones de páginas en un periodo de tiempo (30 min) la siguiente petición constituirá el inicio de una nueva visita.

Navegador Único:
Total de combinaciones únicas de una dirección IP y un identificador adicional. Los medios pueden utilizar cookies o el Identificador de Alta de registro.

Duración Página Vista:
Tiempo acumulado en segundos de todas las páginas vistas (en visitas de dos o más páginas vistas), dividido por el número total de páginas vistas.

Duración Visita:
Tiempo en segundos de todas las visitas de dos o más páginas vistas, dividido por el número total de dos o más páginas vistas.

Tráfico nacional:
Audiencia/difusión correspondiente a España medida en base a los datos de las direcciones IP registradas por el sistema de medición.

6. Opinión

De OJDinteractiva, la división de INFORMACIóN Y CONTROL DE PUBLICACIONES S.A.:
Hemos examinado la información facilitada por el editor del medio electrónico para el periodo que comprende la presente certificación.
Nuestro examen se ha realizado de acuerdo con las normas y procedimientos establecidos en las Normas Técnicas para el Control de los Medios Electrónicos de Comunicación.
En nuestra opinión, la presente acta presenta razonablemente la difusión/audiencia registrada por este medio electrónico.

ADVERTENCIA:
El trabajo de OJDinteractiva, la división de INFORMACIóN Y CONTROL DE PUBLICACIONES S.A (INTROL) se limita a la realización de pruebas para la revisión de los datos de recuento suministrados por el editor con la finalidad de expresar una opinión sobre la razonabilidad de dichos datos de acuerdo con las Normas Técnicas para el control de los MEC.
Por tanto, INTROL no acepta responsabilidad alguna por las inexactitudes o errores que puedan existir en los datos de recuento. Tampoco acepta ninguna responsabilidad por la falsedad en los datos de recuento recibidos del editor, ni por otros datos de medición que no están incluidos en el análisis.

© Copyright Información y Control de Publicaciones