ACTA DE CONTROL LASEXTA.COM

INFORMACION Y CONTROL DE PUBLICACIONES, S.A.

Serrano, 21 - 6 planta - Tel. 91 435 00 32 Fax 91 435 96 05 - 28001 MADRID
Entença, 218 Entr. 7 - Tel 93 439 24 18 Fax 93 419 25 34 - 08029 BARCELONA

Título: LASEXTA.COM
URL Primaria: http://www.lasexta.com
Editor: Gestora de Inversiones Audiovisuales La Sexta,S.A.
Domicilio: Crta. Fuencarral Alcobendas, km. 12.450
Ciudad: 28049 MADRID
Teléfono: 915127800
Fax: 918382958
E-mail:
Clasificación: Entretenimiento
Sub-Clasificación: Broadcast

1. Cifras totales y promedios (Nacional e Internacional)

MES - AÑO	NAVEGADORES UNICOS	VISITAS	PAGINAS
Junio - 2012	1.651.953	3.043.186	9.426.734
PROMEDIO DIARIO	**83.732**	**101.440**	**314.224**
PROMEDIO LUNES-VIERNES	83.700	100.570	305.369
PROMEDIO SABADO-DOMINGO	83.807	103.467	334.886
PAGINAS / VISITAS	3,10		
DURACION MEDIA VISITAS	0:04:09		
DURACION MEDIA PAGINAS	0:01:21		

2. Secciones (Nacional e Internacional)

	PAGINAS	%
HOME	837.281	8.88 %
RESTO	8.589.453	91.12 %

3. Por día del mes (Nacional e Internacional)

Día	N. únicos	Visitas	Páginas	Día	N. únicos	Visitas	Páginas	Día	N. únicos	Visitas	Páginas
1	84.236	98.544	284.488	11	134.483	165.533	491.219	21	76.994	91.242	264.900
2	74.170	91.434	289.065	12	104.701	126.674	379.054	22	63.907	76.121	234.013
3	125.052	153.269	495.905	13	87.347	105.094	312.089	23	55.829	67.762	218.044
4	129.230	157.540	455.340	14	77.774	93.721	281.502	24	78.844	95.342	303.167
5	92.066	110.454	342.784	15	71.120	86.257	263.248	25	79.870	96.658	319.579
6	88.694	104.326	298.457	16	67.729	85.896	285.176	26	73.160	87.927	282.824
7	91.577	108.609	315.288	17	80.938	102.727	346.639	27	60.771	72.340	221.067
8	82.262	97.186	294.199	18	80.844	98.713	318.912	28	60.339	72.356	231.162
9	86.896	106.857	338.284	19	79.068	95.839	302.876	29	60.709	72.824	230.918
10	124.425	153.254	487.298	20	78.540	94.022	288.839	30	60.384	74.665	250.398

© Copyright Información y Control de Publicaciones

4. Gráficas (Nacional e Internacional)

4.1 Por día de la semana (promedio)

N. únicos / Visitas (x 100)

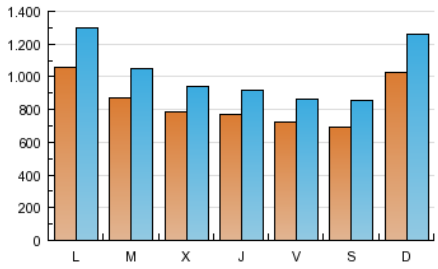

Páginas (x 100)

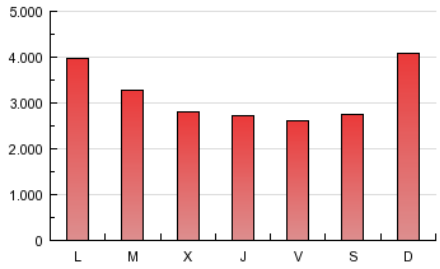

4.2 Por franja horaria (promedio)

Visitas (x 1000)

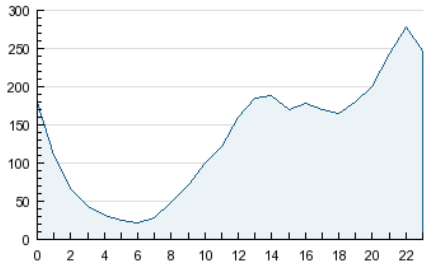

Páginas (x 1000)

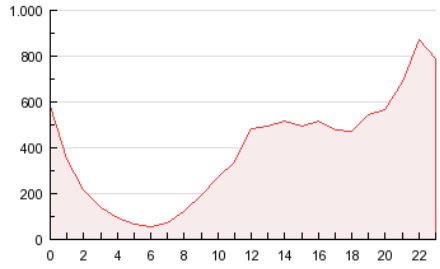

4.3 Por meses

N. únicos / Visitas (x 1000)

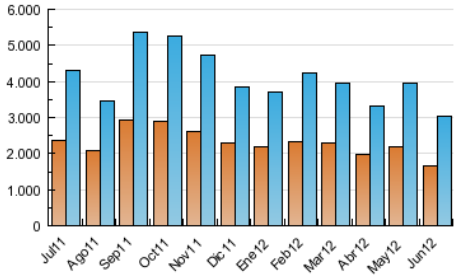

Páginas (x 1000)

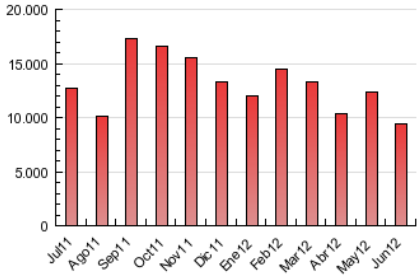

© Copyright Información y Control de Publicaciones

INFORMACION Y CONTROL DE PUBLICACIONES, S.A.

Serrano, 21 - 6 planta - Tel. 91 435 00 32 Fax 91 435 96 05 - 28001 MADRID

Entença, 218 Entr. 7 - Tel 93 439 24 18 Fax 93 419 25 34 - 08029 BARCELONA

Anexo - Tráfico Nacional

Título:	LASEXTA.COM
URL Primaria:	http://www.lasexta.com
Editor:	Gestora de Inversiones Audiovisuales La Sexta,S.A.
Domicilio:	Crta. Fuencarral Alcobendas, km. 12.450
Ciudad:	28049 MADRID
Teléfono:	915127800
Fax:	918382958
E-mail:	
Clasificación:	Entretenimiento
Sub-Clasificación:	Broadcast

1. Cifras totales y promedios (Nacional)

MES - AÑO	NAVEGADORES UNICOS	VISITAS	PAGINAS
Junio - 2012	1.406.074	2.626.237	8.320.969
PROMEDIO DIARIO	**72.244**	**87.541**	**277.366**
PROMEDIO LUNES-VIERNES	72.374	86.939	269.719
PROMEDIO SABADO-DOMINGO	71.942	88.947	295.207
PAGINAS / VISITAS	3,17		
DURACION MEDIA VISITAS	0:04:12		
DURACION MEDIA PAGINAS	0:01:20		

2. Secciones (Nacional)

	PAGINAS	%
HOME	724.404	8.71 %
RESTO	7.596.565	91.29 %

3. Por día del mes (Nacional)

Día	N. únicos	Visitas	Páginas	Día	N. únicos	Visitas	Páginas	Día	N. únicos	Visitas	Páginas
1	72.877	85.090	250.401	**11**	117.950	144.846	438.170	**21**	66.049	78.429	233.592
2	63.809	78.573	255.055	**12**	91.130	110.004	335.161	**22**	54.463	64.981	205.191
3	107.874	132.243	434.174	**13**	75.474	90.715	275.575	**23**	46.622	56.957	190.410
4	113.924	138.364	405.753	**14**	66.968	80.801	248.237	**24**	66.758	81.278	266.911
5	79.849	95.396	302.313	**15**	61.373	74.329	231.031	**25**	69.216	83.977	284.060
6	76.624	89.987	262.680	**16**	58.118	73.603	251.085	**26**	63.238	76.039	250.591
7	79.351	93.957	277.339	**17**	71.069	90.109	311.088	**27**	50.716	60.763	192.207
8	70.845	83.596	258.608	**18**	70.520	86.214	285.491	**28**	51.282	61.738	202.773
9	74.147	91.174	296.041	**19**	69.027	83.711	269.987	**29**	51.990	62.394	202.893
10	106.957	131.870	428.882	**20**	66.987	80.381	252.049	**30**	52.122	64.718	223.221

© Copyright Información y Control de Publicaciones

4. Gráficas (Nacional)

4.1 Por día de la semana (promedio)

N. únicos / Visitas (x 100)

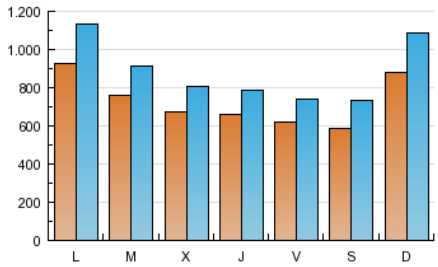

Páginas (x 100)

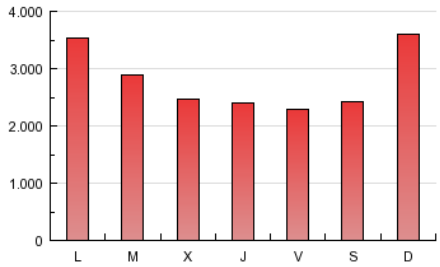

4.2 Por franja horaria (promedio)

Visitas (x 1000)

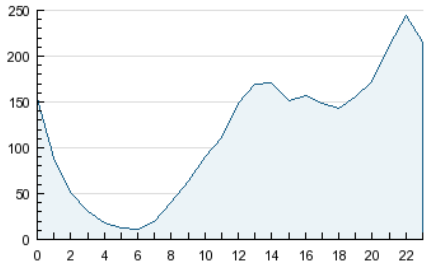

Páginas (x 1000)

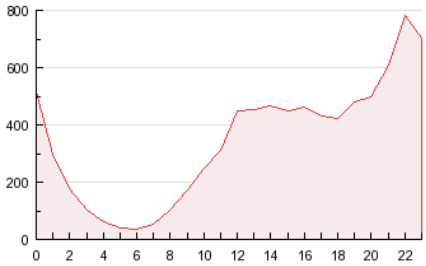

4.3 Por meses

N. únicos / Visitas (x 1000)

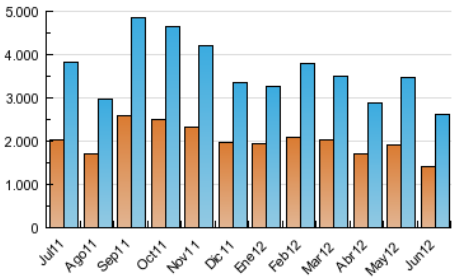

Páginas (x 1000)

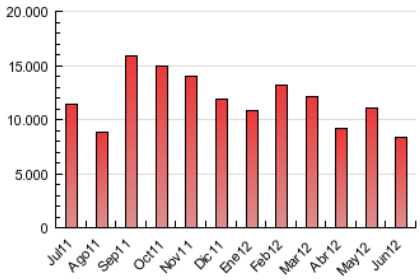

© Copyright Información y Control de Publicaciones

5. Definiciones básicas (Para más información ver Normas Técnicas para el Control de los Medios Electrónicos de Comunicación)

Página Vista:
Conjunto de ficheros enviado a un usuario como resultado de una petición del mismo recibida por el servidor. Cuando la página está formada por varios marcos (frames), el conjunto de los mismos tendrá, a efectos de cómptuo, la consideración de una página unitaria.

Visita:
Una secuencia ininterrumpida de páginas servidas a un usuario válido. Si dicho usuario no realiza peticiones de páginas en un periodo de tiempo (30 min) la siguiente petición constituirá el inicio de una nueva visita.

Navegador Único:
Total de combinaciones únicas de una dirección IP y un identificador adicional. Los medios pueden utilizar cookies o el Identificador de Alta de registro.

Duración Página Vista:
Tiempo acumulado en segundos de todas las páginas vistas (en visitas de dos o más páginas vistas), dividido por el número total de páginas vistas.

Duración Visita:
Tiempo en segundos de todas las visitas de dos o más páginas vistas, dividido por el número total de dos o más páginas vistas.

Tráfico nacional:
Audiencia/difusión correspondiente a España medida en base a los datos de las direcciones IP registradas por el sistema de medición.

6. Opinión

De OJDinteractiva, la división de INFORMACIóN Y CONTROL DE PUBLICACIONES S.A.:
Hemos examinado la información facilitada por el editor del medio electrónico para el periodo que comprende la presente certificación.
Nuestro examen se ha realizado de acuerdo con las normas y procedimientos establecidos en las Normas Técnicas para el Control de los Medios Electrónicos de Comunicación.
En nuestra opinión, la presente acta presenta razonablemente la difusión/audiencia registrada por este medio electrónico.

ADVERTENCIA:
El trabajo de OJDinteractiva, la división de INFORMACIóN Y CONTROL DE PUBLICACIONES S.A (INTROL) se limita a la realización de pruebas para la revisión de los datos de recuento suministrados por el editor con la finalidad de expresar una opinión sobre la razonabilidad de dichos datos de acuerdo con las Normas Técnicas para el control de los MEC.
Por tanto, INTROL no acepta responsabilidad alguna por las inexactitudes o errores que puedan existir en los datos de recuento. Tampoco acepta ninguna responsabilidad por la falsedad en los datos de recuento recibidos del editor, ni por otros datos de medición que no están incluidos en el análisis.

© Copyright Información y Control de Publicaciones