ACTA DE CONTROL FERIA VALENCIA

INFORMACION Y CONTROL DE PUBLICACIONES, S.A.

Serrano, 21 - 6 planta - Tel. 91 435 00 32 Fax 91 435 96 05 - 28001 MADRID
Entença, 218 Entr. 7 - Tel 93 439 24 18 Fax 93 419 25 34 - 08029 BARCELONA

Título: FERIA VALENCIA
URL Primaria: http://www.feriavalencia.com
Editor: Feria Muestrario Internacional de Valencia
Domicilio: Avda. de las Ferias, s/n
Ciudad: 46035 Valencia
Teléfono: 902 74 73 30
Fax: 902 74 73 45
E-mail:
Clasificación: Entretenimiento
Sub-Clasificación: Eventos

1. Cifras totales y promedios (Nacional e Internacional)

MES - AÑO	NAVEGADORES UNICOS	VISITAS	PAGINAS
Julio - 2012	32.344	40.659	150.154
PROMEDIO DIARIO	**1.210**	**1.312**	**4.844**
PROMEDIO LUNES-VIERNES	1.431	1.555	5.765
PROMEDIO SABADO-DOMINGO	670	718	2.593
PAGINAS / VISITAS	3,69		
DURACION MEDIA VISITAS	0:03:07		
DURACION MEDIA PAGINAS	0:00:51		

2. Secciones (Nacional e Internacional)

	PAGINAS	%
HOME	10.391	6.92 %
RESTO	139.763	93.08 %

3. Por día del mes (Nacional e Internacional)

Día	N. únicos	Visitas	Páginas	Día	N. únicos	Visitas	Páginas	Día	N. únicos	Visitas	Páginas
1	566	614	2.258	**11**	1.732	1.861	6.465	**21**	540	565	1.589
2	1.525	1.679	6.632	**12**	1.363	1.477	4.783	**22**	545	574	1.639
3	1.693	1.843	7.028	**13**	1.047	1.125	3.406	**23**	1.145	1.272	4.148
4	1.614	1.772	6.660	**14**	591	626	1.828	**24**	1.106	1.211	4.248
5	2.055	2.281	9.955	**15**	681	707	2.050	**25**	1.326	1.409	6.186
6	1.949	2.162	8.762	**16**	1.326	1.449	4.402	**26**	1.181	1.282	5.416
7	1.127	1.246	4.901	**17**	1.313	1.397	4.009	**27**	776	850	4.180
8	1.075	1.159	4.585	**18**	1.114	1.195	3.515	**28**	477	504	2.006
9	2.266	2.495	10.939	**19**	1.128	1.201	3.875	**29**	430	463	2.479
10	2.625	2.822	10.109	**20**	956	1.021	3.066	**30**	1.222	1.311	4.866
								31	1.022	1.086	4.169

© Copyright Información y Control de Publicaciones

4. Gráficas (Nacional e Internacional)

4.1 Por día de la semana (promedio)

N. únicos / Visitas (x 100)

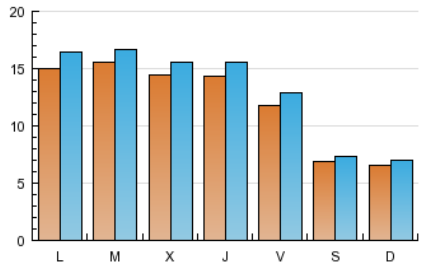

Páginas (x 100)

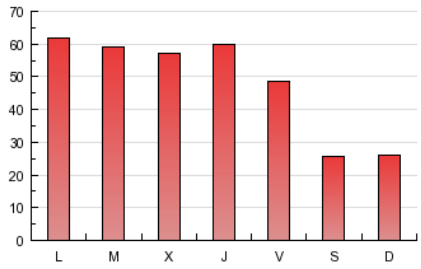

4.2 Por franja horaria (promedio)

Visitas (x 1000)

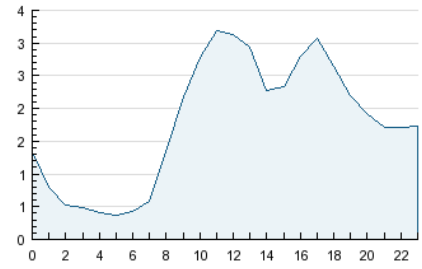

Páginas (x 1000)

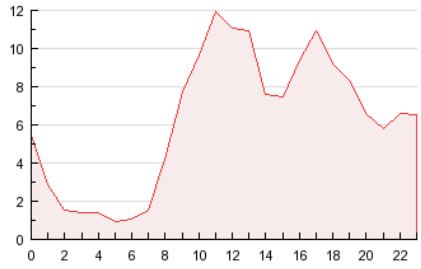

4.3 Por meses

N. únicos / Visitas (x 1000)

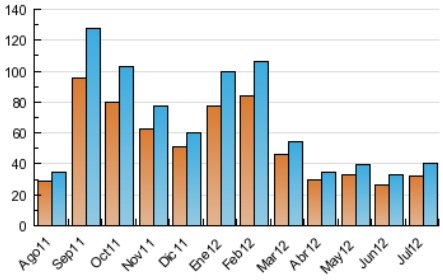

Páginas (x 1000)

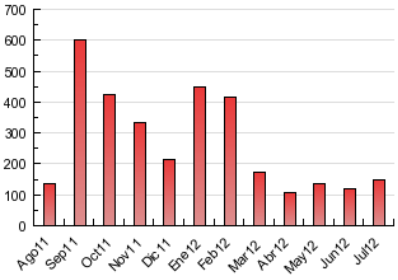

© Copyright Información y Control de Publicaciones

INFORMACION Y CONTROL DE PUBLICACIONES, S.A.

Serrano, 21 - 6 planta - Tel. 91 435 00 32 Fax 91 435 96 05 - 28001 MADRID

Entença, 218 Entr. 7 - Tel 93 439 24 18 Fax 93 419 25 34 - 08029 BARCELONA

Anexo - Tráfico Nacional

Título:	FERIA VALENCIA
URL Primaria:	http://www.feriavalencia.com
Editor:	Feria Muestrario Internacional de Valencia
Domicilio:	Avda. de las Ferias, s/n
Ciudad:	46035 Valencia
Teléfono:	902 74 73 30
Fax:	902 74 73 45
E-mail:	
Clasificación:	Entretenimiento
Sub-Clasificación:	Eventos

1. Cifras totales y promedios (Nacional)

MES - AÑO	NAVEGADORES UNICOS	VISITAS	PAGINAS
Julio - 2012	21.474	27.827	110.584
PROMEDIO DIARIO	**826**	**898**	**3.567**
PROMEDIO LUNES-VIERNES	991	1.080	4.250
PROMEDIO SABADO-DOMINGO	420	452	1.898
PAGINAS / VISITAS	3,97		
DURACION MEDIA VISITAS	0:03:09		
DURACION MEDIA PAGINAS	0:00:48		

2. Secciones (Nacional)

	PAGINAS	%
HOME	7.933	7.17 %
RESTO	102.651	92.83 %

3. Por día del mes (Nacional)

Día	N. únicos	Visitas	Páginas	Día	N. únicos	Visitas	Páginas	Día	N. únicos	Visitas	Páginas
1	400	435	1.759	**11**	1.247	1.358	4.689	**21**	304	314	892
2	1.099	1.215	5.214	**12**	896	971	3.356	**22**	297	316	1.138
3	1.182	1.293	5.532	**13**	670	725	2.383	**23**	731	800	2.814
4	1.140	1.257	5.087	**14**	354	376	1.192	**24**	691	757	2.965
5	1.571	1.755	8.562	**15**	406	423	1.289	**25**	894	959	4.776
6	1.479	1.646	7.335	**16**	874	946	3.024	**26**	793	862	3.186
7	779	861	3.887	**17**	821	872	2.638	**27**	511	562	2.245
8	735	794	3.740	**18**	685	732	2.318	**28**	250	266	1.340
9	1.628	1.798	8.650	**19**	730	777	2.580	**29**	259	282	1.844
10	2.052	2.206	7.870	**20**	636	671	2.145	**30**	817	893	3.327
								31	664	705	2.807

© Copyright Información y Control de Publicaciones

4. Gráficas (Nacional)

4.1 Por día de la semana (promedio)

N. únicos / Visitas (x 100)

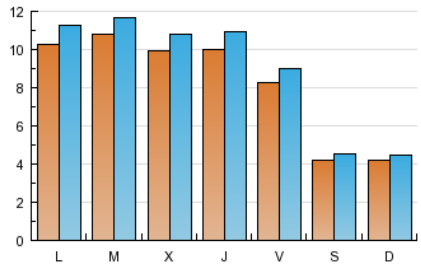

Páginas (x 100)

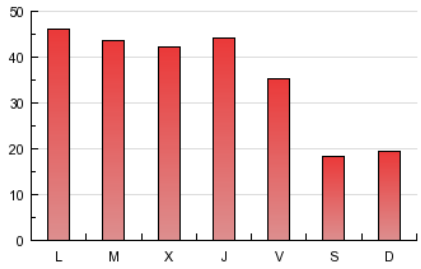

4.2 Por franja horaria (promedio)

Visitas (x 1000)

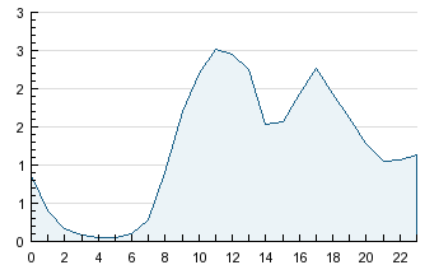

Páginas (x 1000)

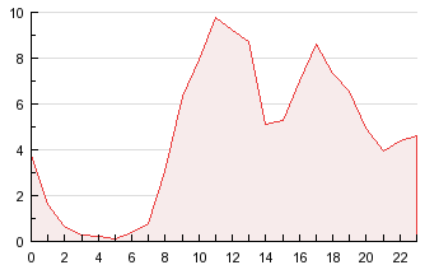

4.3 Por meses

N. únicos / Visitas (x 1000)

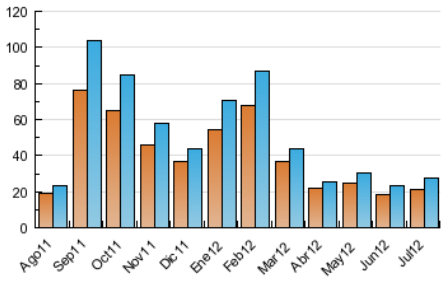

Páginas (x 1000)

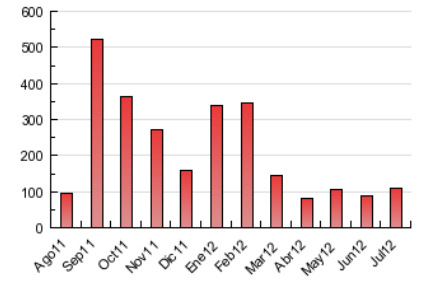

© Copyright Información y Control de Publicaciones

5. Definiciones básicas (Para más información ver Normas Técnicas para el Control de los Medios Electrónicos de Comunicación)

Página Vista:
Conjunto de ficheros enviado a un usuario como resultado de una petición del mismo recibida por el servidor. Cuando la página está formada por varios marcos (frames), el conjunto de los mismos tendrá, a efectos de cómptuo, la consideración de una página unitaria.

Visita:
Una secuencia ininterrumpida de páginas servidas a un usuario válido. Si dicho usuario no realiza peticiones de páginas en un periodo de tiempo (30 min) la siguiente petición constituirá el inicio de una nueva visita.

Navegador Único:
Total de combinaciones únicas de una dirección IP y un identificador adicional. Los medios pueden utilizar cookies o el Identificador de Alta de registro.

Duración Página Vista:
Tiempo acumulado en segundos de todas las páginas vistas (en visitas de dos o más páginas vistas), dividido por el número total de páginas vistas.

Duración Visita:
Tiempo en segundos de todas las visitas de dos o más páginas vistas, dividido por el número total de dos o más páginas vistas.

Tráfico nacional:
Audiencia/difusión correspondiente a España medida en base a los datos de las direcciones IP registradas por el sistema de medición.

6. Opinión

De OJDinteractiva, la división de INFORMACIóN Y CONTROL DE PUBLICACIONES S.A.:
Hemos examinado la información facilitada por el editor del medio electrónico para el periodo que comprende la presente certificación.
Nuestro examen se ha realizado de acuerdo con las normas y procedimientos establecidos en las Normas Técnicas para el Control de los Medios Electrónicos de Comunicación.
En nuestra opinión, la presente acta presenta razonablemente la difusión/audiencia registrada por este medio electrónico.

ADVERTENCIA:
El trabajo de OJDinteractiva, la división de INFORMACIóN Y CONTROL DE PUBLICACIONES S.A (INTROL) se limita a la realización de pruebas para la revisión de los datos de recuento suministrados por el editor con la finalidad de expresar una opinión sobre la razonabilidad de dichos datos de acuerdo con las Normas Técnicas para el control de los MEC.
Por tanto, INTROL no acepta responsabilidad alguna por las inexactitudes o errores que puedan existir en los datos de recuento. Tampoco acepta ninguna responsabilidad por la falsedad en los datos de recuento recibidos del editor, ni por otros datos de medición que no están incluidos en el análisis.

© Copyright Información y Control de Publicaciones